NEWSLETTER

číslo 17 | 17. října 2017 | ročník XX | celostátní vydání | měsíčník

KONKURSNÍ NOVINY

SPOLEHLIVÝ PRÁVNÍ ZDROJ

Pohledávky věřitelů přesáhly 150 milionů korun, řada z nich ale byla z firem vítkovické skupiny

Reorganizace Vítkovice Envi je hotova, soud vzal na vědomí splnění podstatných částí plánu

Reorganizace společnosti Vítkovice Envi ze strojírenské skupiny Vítkovice Machinery Group (VMG) ostravského podnikatele Jana Světlíka skončila. Vyplývá to z usnesení samosoudce Davida Stoška zveřejněného v insolvenčním rejstříku. Insolvenční soud podle něj vzal na vědomí splnění podstatných částí reorganizačního plánu podniku, který byl v úpadku od loňského srpna.

V souladu s reorganizačním plánem firma Vítkovice Envi vyplatila věřitele. Pohledávku zajištěného věřitele Komerční banky uspokojila z 98,57 procenta a pohledávky nezajištěných věřitelů z 23,01 procenta. Další firmy z vítkovické skupiny své pohledávky za společností zčásti kapitalizovaly a získaly nové akcie firmy.

Insolvenční správkyně Eva Hepperová už dříve ČTK řekla, že společnost splnila dvě hlavní podmínky reorganizačního plánu – vyplacení věřitelů a úpis akcií – v určeném termínu.

Pohledávky přesahovaly 150 milionů

Vítkovice Envi vyrábějí nádrže pro bioplynové stanice, čistírny odpadních vod a skladování. Mají okolo stovky zaměstnanců. Insolvenční návrh na sebe podala sama firma. Uvedla v něm, že ji do úpadku přivedlo například to, že její obchodní partneři neplnili své závazky a že nebyly uzavřeny smlouvy na investice, jejichž uzavření předpokládala.

Do insolvenčního řízení se pak přihlásilo téměř sto věřitelů s pohledávkami za více než 150 milionů korun, řada z nich ale byla z vítkovické skupiny. Reorganizační plán firmy schválili věřitelé letos v červnu.

Do potíží se loni dostaly ještě tři další firmy ze skupiny VMG: Vítkovice Power Engineering letos skončily v konkurzu, Vítkovice Gearworks a Vítkovice Revmont mají povolenou reorganizaci. Ve skupině je přes dvacet firem, které mají dohromady téměř čtyři tisíce zaměstnanců.

Vítkovice Revmont získala další čas na reorganizaci

Také další firma z vítkovické skupiny míří do reorganizace: Krajský soud v Ostravě prodloužil společnosti Vítkovice Revmont, která je od března v úpadku, lhůtu k předložení reorganizačního plánu do 25. listopadu. Původní lhůta měla uplynout 11. října, firma žádost o její prodloužení zdůvodnila mimo jiné tím, že potřebuje čas na projednání reorganizačního plánu s věřiteli. Vyplývá to z informací zveřejněných v Insolvenčním rejstříku.

„Ve svém návrhu (dlužník) uvedl, že v současné době je již reorganizační plán, respektive jeho aktuální návrh, projednáván s věřiteli dlužníka a se zástupcem věřitelů, přičemž s ohledem na časovou náročnost těchto jednání vznikají důvodné pochyby, že nebude v časových možnostech dlužníka reorganizační plán předložit ve lhůtě stanovené soudem," zdůvodnil rozhodnutí samosoudce David Stošek.

Věřitelé firmě povolili reorganizaci v červnu. Přes 30 věřitelů u soudu přihlásilo pohledávky dohromady za téměř 250 milionů korun, insolvenční správce David Vandrovec ale uznal pohledávky jen za zhruba 90 milionů korun. Největšími uznanými věřiteli Vítkovic Revmontu jsou další firmy ze skupiny Vítkovice Machinery Group (VMG) ostravského podnikatele Jana Světlíka, největšími neuznanými věřiteli Komerční banka a Raiffeisenbank.

Vítkovice Revmont nejsou výrobní firmou, fungují jako obchodní a projektová společnost a mají jen pět zaměstnanců. Insolvenční návrh na sebe podala sama společnost, zdůvodnila to rozhodnutím Finančního úřadu pro Moravskoslezský kraj, podle nějž má uhradit za své dodavatele zhruba 37,9 milionu korun jako doplatek na dani z přidané hodnoty.

(aa)

Ostravský podnikatel Jan Světlík. *Foto: archív*

Pro kraj je důležité, aby se práce co nejdříve rozběhly a mohli se tam nastěhovat nájemníci

Práce na městečku v zóně Triangle stojí. Firma, která je staví, skončila v konkurzu

V průmyslové zóně Triangle u Žatce se zastavily práce na výstavbě takzvaného městečka. Lokalita Triangle City má sloužit jako zázemí pro tamní investory, jejich dodavatele nebo zaměstnance. Ti všichni si teď budou muset na ubytovnu s 256 lůžky, kanceláře a jídelnu počkat. Firma D.I.S, která městečko za 65 milionů korun staví pro vlastníka zóny – Ústecký kraj, zkrachovala.

Práce na výstavbě Triangle City se zastavily před několika týdny. Staveniště je opuštěné, hlídá je ostraha. Pro Ústecký kraj stavbu zajišťovala brněnská společnost D.I.S., která kvůli finančním problémům skončila v konkurzu.

„Pro kraj je důležité, aby se práce co nejdříve rozeběhly, aby se tam mohli nastěhovat nájemníci. V první řadě bychom chtěli dodělat buňky, které jsou určené pro bydlení, kanceláře a jídelnu a jsou těsně před dokončením," sdělila Lucie Dosedělová, mluvčí Krajského úřadu Ústeckého kraje. „Jednáme o tom s insolvenční správkyní, hledáme řešení. Věříme, že se vše podaří vyřešit během podzimu," dodala.

Část městečka je téměř hotova

Velká část kanceláří je už zarezervovaná. Skluz v jejich dokončení by ale neměl způsobit odchod nějakého investora ze zóny. Například ten největší, jihokorejský výrobce pneumatik Nexen, přemístil bez ohledu na situaci v Triangle City svůj nynější tým zaměstnanců z Prahy do Žatce. Nastěhovat do Triangle City se mají ale třeba zaměstnanci příspěvkové organizace kraje s názvem SPZ Triangle, která se o zónu stará. „Pro naši organizaci to komplikaci nepředstavuje, neboť stále zůstáváme v objektu Ústeckého kraje v Údlicích u Chomutova," sdělil Martin Pondělík, manažer pro lidské zdroje a práci s veřejností SPZ Triangle.

Podle smlouvy s krajem měla společnost D.I.S. předat hotové dílo 25. října. Než práce skončily, v buňkách zbývaly dodělat jen drobné věci, v některých místnostech je už i nastěhovaný nábytek. „Čekáme na proud, abychom mohli zavařit linolea a pak už to bude k nastěhování," sdělil České televizi Václav Žák, jednatel mostecké firmy Vamiro, která je subdodavatelem společnosti D.I.S. Daleko víc práce zůstává v okolí budov. Nejsou hotové příjezdové cesty, parkoviště, veřejné osvětlení.

Konkurz podala firma sama na sebe

Insolvenční návrh zaslala soudu v druhé polovině srpna společnost D.I.S. sama na sebe. „V návaznosti na dlouhodobé negativní ustanovení zákona o veřejných zakázkách, opřené prioritně o výši ceny, kterou uchazeč o veřejnou zakázku nabídne, jsme se jako zhotovitel řady dopravních a inženýrských staveb dostali do velmi obtížné finanční situace," sdělil Richard Lang, jednatel společnosti D.I.S. Dluhy společnosti s osmi desítkami zaměstnanců překročily tři sta milionů korun, soud na ni vyhlásil konkurz.

Ten by měl na návrh insolvenční správkyně Radky Šimkové v nejbližší době ustanovit věřitelský výbor, který bude rozhodovat o dalším osudu konkurzu. „Některé ze staveb dlužníka jsou těsně před dokončením. Insolvenční správce v současné chvíli intenzivně jedná s bankovními institucemi, investory i subdodavateli a provádí revizi smluvních ujednání," uvedla Radka Šimková.

Smyslem jednání je, aby se rozestavěné stavby mohly dokončit. To se týká i Triangle City u Žatce. V prvních dvou etapách prací se ze dvou stovek buněk mobilní sestavy, které kraj koupil od společnosti ČEZ a do zóny Triangle se převezly z areálu Elektrárny Ledvice, tvoří 10 samostatně stojících objektů. K tomu se staví parkoviště, silnice a chodníky.

Obchody, ordinace, možná školka

V budoucnu Ústecký kraj počítá s dalším rozvojem městečka, které se nachází uprostřed rozlehlé třísethektarové zóny Triangle. Plánují se například obchody, ordinace lékaře nebo vzdělávací centrum, uvažuje se o hotelu, benzínové stanici či mateřské školce pro děti zaměstnanců. Plocha Triangle City se má celkem rozkládat na území přes jedenáct hektarů. Část plochy je určena pro umístění malých výrobních podniků a služeb s čistými nerušícími provozy. V centrální části Triangle City bude oddychová zóna, oddělená od vedlejších ploch zelení.

(aa)

Městečko Triangle. *Foto: archív*

Za posledních pět let u nás přibylo více než 70 tisíc osob, hlavně z východní Evropy

Česká republika dále stárne, průměrný věk jejích obyvatel je v současné době již 42 let

V České republice za posledních 10 let přibylo téměř 292 tisíc obyvatel, z toho v minulých pěti letech 73 400. Ke konci loňského roku zde žilo 10 578 820 osob. Za přírůstkem obyvatel je především zahraniční migrace. Data k demografickému vývoji země nám v minulých dnech poskytl Český statistický úřad.

Obyvatel České republiky tedy přibývá. Bylo to hlavně z důvodu migrace. Od roku 2012 do loňska se do České republiky přistěhovalo 24 900 Slováků, 5800 Rusů, 5400 Němců, 5300 Rumunů a 4700 Bulharů. Ukrajinců je o 500 víc. Zemi naopak opustilo 1100 lidí z Vietnamu. Vystěhovali se i Češi, do ciziny odešlo 6300 lidí.

V některých letech přibylo obyvatel i díky narozeným dětem. Tyto roky se střídají s těmi, kdy bylo více zemřelých. Nejvýrazněji roste počet seniorů. Populace stárne, přestože se rodí více dětí. Život se také prodlužuje. Od roku 2006 se u žen naděje dožití zvedla o 2,4 roku na 82,1 roku, u mužů o 2,8 roku na 76,2 roku. I tak je střední délka života v ČR kratší zhruba o čtyři roky než ve vyspělých západních státech.

Roste počet seniorů

„Obyvatel přibývá zejména ve věkové skupině 65 a více let. Během loňska se počet seniorů zvýšil o 56,5 tisíce na necelých 1,99 miliónu. To je o půl miliónu více než v roce 2006. Na konci loňského roku bylo v seniorském věku 18,8% obyvatel," říká předsedkyně ČSÚ Iva Ritschelová. Stárnutí populace pokračovalo. Průměrný věk obyvatel, který plynule roste od počátku 80. let, se meziročně zvýšil o 0,2 na 42 let. Na konci minulého roku připadlo na sto osob ve věku 15 až 64 let celkem 29 seniorů starších 65 let a 24 dětí mladších 15 let.

„Stárnutí se projevuje jak rostoucím podílem seniorů, tak rostoucím průměrným věkem. Ten se meziročně zvýšil na 42 let, za deset let je to o víc než 1,8 roku," uvedla Michaela Němečková z oddělení demografické statistiky ČSÚ. Nejpočetnější generací jsou takzvané Husákovy děti ze 70. let, nejsilnějším ročníkem byl pak rok 1974.

Počet dětí v posledních letech pravidelně roste. Vloni se zvýšil o 23,6 tisíce na necelých 1,65 miliónu. Děti tak tvořily 15,6 % obyvatel. V minulém roce se živě narodilo 112,7 tisíce dětí. „Průměrný počet dětí na jednu ženu dosáhl hodnoty 1,63. To je nejvíce od roku 1994," upřesnila Michaela Němečková. Průměrný věk matky při narození dítěte zůstal na 30 letech. Celkem 48,6 % dětí přišlo na svět mimo manželství.

Více svobodných a rozvedených

Dál se mění složení obyvatelstva podle rodinného stavu a zvyšuje se podíl svobodných a rozvedených. *„Nižší sňatečnost, spojená s vyšším průměrným věkem při vstupu do manželství, a vysoká rozvodovost se projevily zvyšujícím se podílem osob svobodných a rozvedených. Naopak postupně klesá podíl ženatých nebo vdaných a v důsledku snižující se úmrtnosti také podíl ovdovělých,"* uvedla Jana Křesťanová z oddělení demografické statistiky ČSÚ.

Sňatků ale už třetím rokem přibývá – minulý rok si své „ano" řeklo 50 tisíc párů, z nichž dvě třetiny snoubenců vstupovaly do sňatku poprvé. V manželství Češi setrvají přibližně třináct let.

Podíl ženatých a vdaných, a tím také ovdovělých postupně klesá. Loni manželství uzavřelo 50 768 dvojic. Poprvé svatbu mělo 34 tisíc párů. Rozvodů oproti minulým rokům mírně ubylo. Rozvedlo se přes 45 procent párů, o tři a půl procenta méně než před deseti lety. Rozvodů v minulém roce bylo meziročně o 1100 méně – statistici jich evidovali zhruba 25 tisíc. Ve čtyřech pětinách z nich se lidé rozváděli poprvé.

Nejpopulárnějším časem pro svatbu bylo minulý rok období od června do září – zvolilo si jej 66 procent párů. Vliv na výběr dne měly hlavně víkendy, ale i číselně zajímavé dny jako například 6. 6. nebo 16. 6. Nejméně sňatků se uskutečnilo v lednu.

Více dětí se rodí mimo manželství

V Česku přibývá dětí, které se rodí mimo manželství. Téměř polovinu chlapců a děvčat – přesně 48,6 procenta – přivedly loni na svět nevdané ženy. Před deseti lety to byla třetina. Mimo manželství se narodilo 58 procent prvorozených a 38 procent druhorozených.

Ženy rodí v průměru ve 30 letech, první dítě mívají průměrně ve 28,2 roku. Podle Němečkové se věk dál už neposouvá. Od roku 2012 se zvyšuje také takzvaná plodnost, tedy počet potomků na jednu ženu. Loni tento ukazatel dosáhl 1,63. Je to nejvyšší hodnota od roku 1994. Aby společnost nezačala vymírat, bylo by potřeba 2,1 dítěte na ženu.

Většinovou skupinou zůstávají ženatí muži a vdané ženy. Jejich váha v populaci se ale od počátku 80. let snižuje. Na konci roku 2016 bylo ženatých či vdaných 47,2 % všech obyvatel starších 15 let.

Ekonomicky aktivní je jen 66 procent osob

Prodlužuje se i doba dožití po šedesátce. V roce 2006 měli před sebou šedesátníci 18,2 roku a šedesátnice 22,1 roku, loni to bylo u mužů 19,9 roku a u žen 24,2 roku. Lidí nad 65 let loni přibylo o 56 500. Bylo jich tak téměř 1,99 milionu a tvořili 18,8 procenta obyvatel. Za posledních deset let se seniorská skupina rozrostla o půl milionu. Dětí do 15 let bylo 1,65 milionu a představovaly 15,6 procenta lidí v Česku. Za posledních deset se jejich počet zvýšil o 168 tisíc, loni to bylo o 23 600. Podíl ekonomicky aktivních lidí poklesl za desetiletí ze 71 na 66 procent, loni jich ubylo o zhruba 55 tisíc.

(jz)

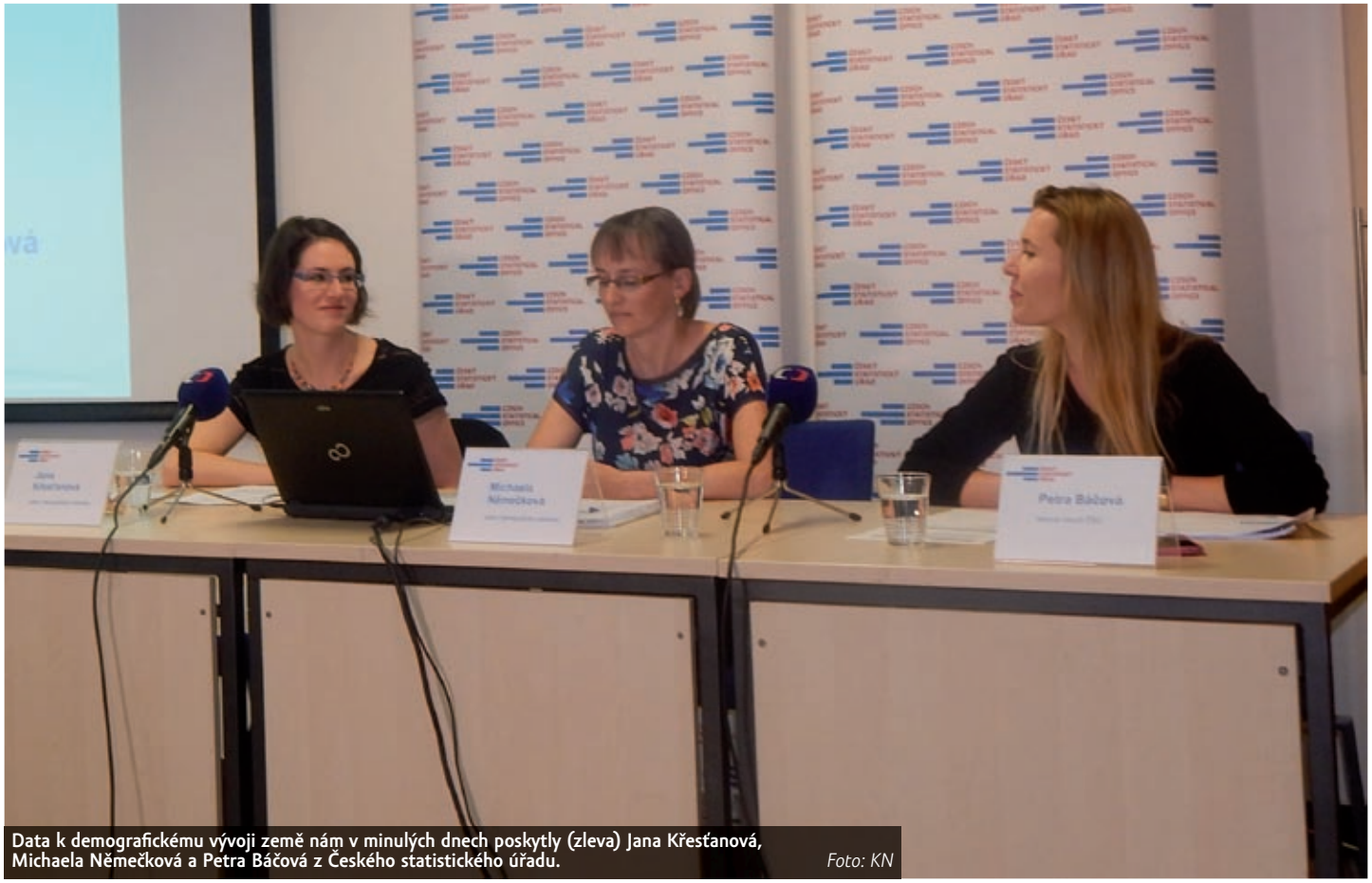

Data k demografickému vývoji země nám v minulých dnech poskytly (zleva) Jana Křesťanová, Michaela Němečková a Petra Báčová z Českého statistického úřadu. *Foto: KN*

Jednotné exekuční písemnosti pro dlužníky: ministr představil novinku v exekučním řízení

Různá struktura, formát i obsah exekučních dokumentů působily nejistotu a zmatek u všech účastníků řízení. V písemnostech, které dlužníci od exekutorských úřadů obdrželi, nezřídka chybělo základní poučení, vyčíslení nákladů exekuce po jednotlivých položkách, nebo telefonický kontakt na příslušného exekutora. Tuto praxi nyní Ministerstvo spravedlnosti ČR mění a sjednocuje vyhláškou. Dokumenty mají být jednotné a především přehlednější.

„Vzhledem k přibývajícím mnohočetným exekucím a k délce exekučních řízení považuji za nutné, aby se dlužníci včas a srozumitelnou formou dozvěděli o svých právech i povinnostech. Zkrátka, aby věděli, co po nich kdo chce a co mají dělat. U dosavadních písemností to byl složitý úkol i pro sociální pracovníky nebo lidi s právním vzděláním," uvedl ministr spravedlnosti Robert Pelikán. Počet lidí se čtyřmi a více exekucemi narostl mezi lety 2015 a 2016 o deset procent, na 413 tisíc lidí.

„Při práci s našimi klienty jsme zjistili, že existuje zhruba tolik podob dokumentů soudních exekutorů, kolik je exekučních úřadů. Myslíme si, že někteří exekutoři formulují výzvu ke splnění vymáhané povinnosti schválně nepřehledně," doplnil Daniel Hůle z organizace Člověk v tísni, která novou podobu formulářů přivítala.

Současný stav není příznivý ani pro účastníky řízení, ani pro další osoby (například zaměstnavatele). Navrženou vyhláškou chce Ministerstvo spravedlnosti ČR odstranit dosavadní nejistotu a zmatky, které rozdílné formuláře v praxi způsobovaly.

Novinkou je například zavedení tabulky, která přehledně uvádí jméno dlužníka a věřitele, vymáhanou částku nebo jednotlivé položky nákladů exekuce. Zároveň dlužník obdrží informace o průběhu exekučního řízení a jednotlivé kroky exekučního řízení znázorněné v přehledném schématu a odkaz na webové stránky Ministerstva spravedlnosti ČR, kde najde další potřebné informace.

Ministerstvo spravedlnosti ČR počítá s účinností vyhlášky šest měsíců po vyhlášení ve Sbírce zákonů, tedy v první polovině příštího roku.

Exekuční šablony budou stát desítky milionů ročně a dlužníkům nepomohou

Exekutorská komora ČR upozorňuje na změny, které chce krátce před koncem volebního období zavést ministerstvo spravedlnosti. Ministerskou vyhláškou chce prosadit vzory některých písemností zasílaných v rámci exekučního řízení. K takovému postupu mu však zcela chybí zákonné zmocnění, výsledkem budou navíc jen dodatečné náklady pro systém vymáhání práva v ČR. Menší exekutorské úřady se tak po nedávném snížení exekučního tarifu opět přiblíží riziku ekonomického kolapsu.

„Sjednocení vzhledu listin je obecně dobrou myšlenkou, kterou podporujeme, ale jde o konkrétní provedení. A to navrhované je naprosto neefektivní - výsledkem budou stohy papíru a kvantum úředního jazyka, což přinese dodatečné náklady v řádu desítek milionů korun, ale vůbec nezlepší porozumění ze strany povinného, možná dokonce naopak," uvádí Pavla Fučíková, prezidentka Exekutorské komory ČR. „Zcela neobhajitelný je pak způsob, jakým se ministr spravedlnosti snaží změny prosadit. Namísto promyšlené a systémové úpravy exekučního řádu dochází těsně před volbami k pokusu o přijetí vyhlášky, která by přitom tuto otázku řešit neměla."

Vyhláška počítá s tím, že některé základní písemnosti, které exekutor zasílá účastníkům exekučního řízení, by měly mít jednotnou formu. Jednotná forma však spočívá v tom, že rozhodnutí exekutora budou obsahovat kromě například složité tabulky s vyčíslením vymáhaného nároku i několik stran textu doslova opisujícího zákon. Zavedení takových vzorů by představovalo výrazné zvýšení nákladů na poštovném, které by měli platit povinní. Tento návrh dále znamená zcela zbytečnou novou administrativní zátěž pro exekutorské úřady, které budou změně muset přizpůsobit informační systémy. „Náklady s tím spojené opět nejtvrději dopadnou zejména na menší a střední exekutorské úřady. Ministerstvo tak vlastně podporuje rozevírání nůžek mezi velkými úřady a zbytkem systému," upřesňuje prezidentka.

Je naivní domnívat se, že řada dlužníků neuhradí vymáhanou pohledávku dobrovolně ve stanovené lhůtě pouze proto, že nerozumí doručovaným listinám. Zároveň je skutečností, že až 80 % písemností se povinným nedaří doručovat, tuto situaci jednotné formuláře nezlepší. Je naprosto běžné, že pokud si povinný není jist, kontaktuje exekutorský úřad a je mu vše vysvětleno. Je přece zájmem nejen věřitele, ale i exekutora, aby povinný aktivně a sám řešil své závazky, a bez zdlouhavého a nákladného provádění exekuce dobrovolně hradil vymáhanou pohledávku. Kritika ministra spravedlnosti o neochotě exekutorů řešit informovanost dlužníka je mimo logiku běžné praxe.

Do připomínkového řízení šla novela ministerské vyhlášky ve variantě, která používání nových vzorů pouze doporučovala. Kvůli tomu nebyly v rámci připomínkového řízení některé věcné otázky řešeny zcela do hloubky. Nyní však ministr nepochopitelně otočil a navrhuje zavést vzory plošně a povinně. EK ČR odhaduje, že dodatečné náklady se budou pohybovat ve výši minimálně 40 milionů korun ročně. Už teď jsou přitom exekutorské úřady pod velkým ekonomickým tlakem z důvodu narůstajícího počtu mnohačetných a nevymahatelných exekucí a také kvůli rozhodnutí ministra spravedlnosti, navzdory ekonomické realitě, drasticky snížit exekuční tarif.

„Snahu prosadit těsně před volbami změnu vyhlášky v této podobě vnímáme jako další čistě populistický krok navazující na snížení tarifu. Je velká škoda, že ministr svými rozhodnutími kvůli politickým bodům fakticky komplikuje a snižuje vymahatelnost práva. V takovéto podobě totiž vyhláška zkomplikuje a zdraží řízení zejména těm, v jejichž prospěch má být vydána – tedy dlužníkům. Navíc následky takového kroku, tedy pozdější téměř jisté zrušení vyhlášky Ústavním soudem pro nedostatek zákonného zmocnění, ministr už nejspíš neponese," uzavírá prezidentka EK ČR.

(red)

Evropská unie zavádí Úřad evropského veřejného žalobce

Na Radě pro spravedlnost a vnitro, která se konala dne 12. října 2017, ministři spravedlnosti zemí Evropské unie vyslovili finální souhlas se zřízením Úřadu evropského veřejné žalobce (EPPO). Ten bude fungovat jako jednotný orgán zřízený mimo stávající unijní orgány ve všech dvaceti členských státech, které se budou účastnit posílené spolupráce. Úřad by měl vyšetřovat a stíhat za určitých podmínek trestné činy poškozující finanční zájmy Evropské unie. Evropský parlament odsouhlasil zřízení úřadu již 5. října 2017.

„Je to historický moment ve vývoji Evropské unie. Jsme rádi, že několikaleté úsilí v podobě složitých vyjednávání přineslo své ovoce a jsme připraveni se maximálně zapojit do přípravných prací tak, abychom od r. 2020 měli plně funkční Úřad evropského veřejného žalobce, který pomůže co nejefektivněji chránit peníze našich daňových poplatníků", uvedl ministr Pelikán.

V současné době mohou trestné činy poškozující zájmy EU vyšetřovat a stíhat pouze vnitrostátní orgány, jejich působnost však končí na hranicích jednotlivých členských států. Evropský úřad by měl přinést efektivnější postup, rychlou výměnu informací a jednotný postup v rámci celé EU.

V pravomoci úřadu bude vyšetřování trestných činů ohrožujících finanční zájmy EU, např. záměrné zneužití strukturálních fondů EU či závažné přeshraniční podvody v oblasti DPH.

Úřad bude mít centrální a decentralizovanou úroveň. Centrální úroveň bude tvořena evropským nejvyšším žalobcem a dvaceti evropskými žalobci zastupujícími členské země, kteří budou sdruženi v tzv. kolegiu a budou rozhodovat o strategických otázkách. Na decentralizované úrovni budou EPPO reprezentovat evropští pověření žalobci, kteří mohou i nadále pracovat jako vnitrostátní veřejní žalobci.

Úřad bude úzce spolupracovat s agenturou EU pro soudní spolupráci (Eurojust) a s Evropským úřadem pro boj proti podvodům (OLAF), aby zajistil úspěšněji stíhání podvodníků a efektivnější zpětné získávání prostředků daňových poplatníků. V tuto chvíli se do iniciativy zapojilo 20 členských států včetně České republiky. Úřad evropského veřejného žalobce by měl začít fungovat od roku 2020.

(red)

Koncepce probace a mediace: více alternativních trestů, ochrana společnosti i kvalitní pracovníci

Vláda na svém jednání schválila Koncepci rozvoje probace a mediace do roku 2025. Materiál upravuje směřování probace a mediace v ČR a definuje čtyři okruhy jejího dalšího rozvoje. Zaměřuje se na prevenci kriminální činnosti, cílí na ochranu obětí trestných činů a zajištění bezpečnosti ve společnosti a navrhuje kroky pro efektivní fungování Probační a mediační služby.

„Probační a mediační služba funguje již šestnáct let, a proto je na místě formulovat její další směřování. Vznikl tedy tento strategický materiál, který upravuje zásadní oblast trestní politiky a který navíc doplňuje vládou již schválenou Koncepcí vězeňství do roku 2025," uvedl ministr spravedlnosti Robert Pelikán a dodal, že oba strategické materiály resortu justice směřují k naplnění téhož smyslu – ke snižování recidivy a lepšímu začleňování pachatelů trestné činnosti do společnosti.

Koncepce představuje efektivní způsoby jak u pachatelů dosáhnout prevence opakování trestné činnosti: k tomu by mělo vést především vhodné ukládání alternativních trestů. Materiál počítá také s intenzivnějším působením probačních úředníků, ať při individuální nebo skupinové práci s pachateli, a s lepší přípravou trestaného na návrat do běžného života.

Kromě efektivní práce s odsouzenými pamatuje koncepce také na oběti trestné činnosti a nastiňuje systémové řešení jejich ochrany, navrhuje zajištění a rozšíření dostupnosti kontaktních center PMS a sjednocení přístupů k obětem v rámci dalších resortů.

Klíčovým cílem koncepce je posílení bezpečnosti ve společnosti. Odborníci proto počítají s kvalitnějšími analýzami chování pachatelů a rizik, která pro společnost představují. S tím souvisí také efektivní kontrola osob ve výkonu alternativního trestu. Jedním z hlavních cílů celé koncepce je totiž úspěšné zavedení systému elektronického monitoringu. Požadavky na ochranu společnosti zahrnují také lepší bezpečnost pracovníků Probační a mediační služby při výkonu jejich práce.

Posledním cílem dokumentu je zlepšení podmínek práce v organizaci, která probaci a mediaci v ČR zajišťuje. Činnost zaměstnanců Probační a mediační služby klade vysoké nároky na kvalifikaci, je to rovněž práce psychicky náročná, která se často odehrává v rizikovém prostředí. Zaměstnance PMS je proto potřeba lépe motivovat, zlepšit materiální a technické podmínky pro jejich práci a zajistit jim prostor pro vzdělávání a další rozvoj.

Na tvorbě dokumentu se podílela řada odborníků z Ministerstva spravedlnosti ČR, Probační a mediační služby ČR a Vězeňské služby ČR, dále také zástupci Nejvyššího státního zastupitelství a odborníci z akademické sféry i nestátních organizací. Stěžejní podmínkou pro rozvoj probace a mediace je meziresortní a multidisciplinární přístup, jehož výsledkem má být účinný a pro veřejnost bezpečný výkon alternativních trestů a celorepublikově dostupná nabídka služeb pro oběti trestných činů.

(red)

Jak na hromadné žaloby? Zástupci Ministerstva spravedlnosti ČR sbírali zkušenosti v USA

Spojené státy americké jsou kolébkou tohoto institutu tzv. class actions a mají s ním největší zkušenosti. Hromadné žaloby, které dosud v českém právním řádu chyběly, sjednotí nároky skupiny poškozených jedinců do jednoho řízení, což povede k úspoře stovek milionů korun a také k vytvoření tlaku na firmy. Celý soudní proces bude také výrazně efektivnější, jak na straně poškozených, tak i samotných soudů. Návrh věcného záměru zákona o hromadných žalobách se nyní nachází v meziresortním připomínkovém řízení, tedy na začátku legislativního procesu.

Cílem pracovní cesty bylo získání co nejpřesnějších informací a podnětů pro tvorbu institutu hromadných žalob na české půdě. Zástupci resortu justice navštívili například americké Ministerstvo spravedlnosti či Nejvyšší soud v USA, setkali se také s představiteli neziskové organizace American Association of Justice, jež sdružuje advokáty hájící před soudem zájmy žalobců a nevládní organizaci Public Justice bojující za práva spotřebitelů. Tématem všech setkání bylo používání hromadných žalob v americkém civilním procesu, zejména ve vztahu k ochraně spotřebitele.

„V Denveru jsme se setkali například se soudcem Nejvyššího soudu Colorada Richardem L. Gabrielem nebo se zástupci federálního soudu U.S. District Court for the District of Colorado – Tenth Circuit. Zajímavé podněty nám poskytli také advokáti kanceláře Faegre Baker Daniels, která se zaměřuje na právní zastupování žalovaných v řízeních o hromadných žalobách. Naší snahou bylo, jak od soudců tak i advokátů, zjistit co nejvíce údajů o skutečném využití tohoto institutu, včetně jeho problémů a nedostatků," říká Anežka Janoušková z legislativního odboru Ministerstva spravedlnosti ČR, která se zahraniční cesty účastnila společně se svými kolegy Kateřinou Hamáčkovou a Adamem Hexnerem.

V Chicagu pak tato delegace jednala s advokáty kanceláří vystupujících ve sporech na straně žalobce, kteří mají mnohaleté zkušenosti s podáváním hromadných žalob ve státě Illinois i na území celé USA. Nechybělo také setkání s představiteli Oddělení ochrany spotřebitele v rámci státního úřadu Illinois Attorney General či se zástupci americké advokátní komory (American Bar Association), kteří se zabývají úpravou této formy žalob.

Zaměstnanci Ministerstva spravedlnosti ČR se zahraniční cesty nazvané Class Actions Lawsuits: A Project for the Czech Republic účastnili v rámci mezinárodního výměnného programu International Visitor Leadership Program, který financuje americké Ministerstvo zahraničních věcí.

(red)

Likvidace

BLUE LINK s.r.o. v likvidaci; Likvidace; 63072301; Mánesova 311/13, Vinohrady, 120 00 Praha 2; 02. 10. 2017; OV00802869; Likvidátor společnosti BLUE LINK s.r.o. v likvidaci, Mánesova 311/13, Vinohrady, 120 00 Praha 2, IČ: 63072301, zapsáno v obchodním rejstříku vedeným Městským soudem v Praze oddíl C, vložka 35865, oznamuje, že na základě usnesení MS v Praze vstoupila společnost do likvidace. Likvidátor vyzývá věřitele společnosti, aby ve lhůtě 3 měsíců od zveřejnění této výzvy přihlásili svoje pohledávky na adrese likvidátora: Ing. Radomír Válek, Otradovice 37, 294 74 Předměřice n./J. Likvidátor vyzývá věřitele a ostatní třetí osoby ke sdělení údajů o majetku likvidované společnosti a údajů o případných úkonech, u kterých by bylo možno uplatnit neplatnost nebo neúčinnost. OV00802869-20171002

MCM, spol s r.o. v likvidaci; Likvidace; 41187491; Praha 4, Jihozápadní IV/33, PSČ 141 00; 02. 10. 2017; OV00802871; Likvidátor společnosti MCM, spol s r.o. v likvidaci, Praha 4, Jihozápadní IV/33, PSČ 141 00, IČ: 41187491, zapsáno v obchodním rejstříku vedeným Městským soudem v Praze oddíl C, vložka 3438 oznamuje, že na základě usnesení MS v Praze vstoupila společnost do likvidace. Likvidátor vyzývá věřitele společnosti, aby ve lhůtě 3 měsíců od zveřejnění této výzvy přihlásili svoje pohledávky na adrese likvidátora: Ing. Radomír Válek, Otradovice 37, 294 74 Předměřice n./J. Likvidátor vyzývá věřitele a ostatní třetí osoby ke sdělení údajů o majetku likvidované společnosti a údajů o případných úkonech, u kterých by bylo možno uplatnit neplatnost nebo neúčinnost. OV00802871-20171002

FIPRO s.r.o.; Likvidace; 61854883; Plk. B. Petroviče 349, 263 01 Dobříš; 02. 10. 2017; OV00798669; Obchodní jméno: FIPRO s.r.o. Sídlo: Plk. B. Petroviče 349, 26301 Dobříš IČ: 61854883 Zapsaná v obchodním rejstříku vedeném u Městského soudu v Praze, oddíl C, vložka 31457 Společnost FIPRO s.r.o. oznamuje, že vstoupila dne 22.9.2017 do likvidace. Likvidátorem byl jmenován JUDr. Marek Dvořák. Věřitelé a jiné osoby a orgány dotčené touto likvidací se vyzývají, aby přihlásili své pohledávky, popř. jiná práva, v zákonné lhůtě na adrese likvidátora (nebo společnosti). OV00798669-20171002

PRO KONZULTA

Jednička na poli dražeb

Dražební společnost **PROKONZULTA, a. s.** je číslo jedna na poli dražeb v České republice.

Nabízí zpeněžení movitého a nemovitého majetku formou:

- Veřejných dražeb dobrovolných i nedobrovolných
- Elektronických dražeb i klasických
- E-aukcí
- Výběrových řízení
- Realitní činnosti

Realizujeme již od roku 2000
detailní a komplexní přípravu dražeb,
včetně případného zajištění služeb soudních znalců
nebo právní a daňové podpory navrhovatelů.

Společnost PROKONZULTA, a. s.
rychle a transparentně zpeněžuje majetek.
Tím je dosahováno maximálních možných výnosů ve prospěch dražebních věřitelů.

CHCETE ZPENĚŽIT MAJETEK?

Kontaktujte
www.prokonzulta.cz

N.1717.1

PRO KONZULTA
Jednička na poli dražeb

Křenová 26, 602 00 Brno
Tel. / fax: 543 255 515
e-mail: info@prokonzulta.cz

DRAŽBA MALENICE

Realizujeme dražbu rozestavěného domu Malenice, vícegenerační, garáž, obytné podkroví.

Popis	Celková plocha m²	Nejnižší podání Kč	Odhad Kč	Příhoz Kč	Čas dražby
budova	2.068	2.970.000	3.300.000	5.000	10:40

Místo konání dražby: www.prokonzulta.cz, dne 14.11.2017. Prohlídky se konají 12.10.2017 v 14:00 a 26.10.2017 v 10:00 hod. Sraz účastníků na adrese Zámostí 110, Malenice 387 06.

DRAŽBA POZEMKY NESPICE

Realizujeme dražbu Pozemky Nespice, Pozemky se nachází v údolí říčky Spůlka.

Popis	Celková plocha m²	Nejnižší podání Kč	Odhad Kč	Příhoz Kč	Čas dražby
pozemky	25.972	315.000	350.000	5.000	9:40

Místo konání dražby: www.prokonzulta.cz, dne 14.11.2017. Prohlídky se konají 12.10.2017 v 15:30 a 26.10.2017 v 11:30 hod. Sraz účastníků na adrese Vacov, Žár 25.

DRAŽBA ŽÁR U ČKYNĚ

Realizujeme dražbu spoluvl. podílu 1/2 na pozemcích které leží jižně od vesnice Žár v severní části okresu Prachatice. Pozemky jsou obhospodařované.

Popis	Celková plocha m²	Nejnižší podání Kč	Odhad Kč	Příhoz Kč	Čas dražby
pozemky	19.502	99.000	110.000	5.000	10:10

Místo konání dražby: www.prokonzulta.cz, dne 14.11.2017. Prohlídky se konají 12.10.2017 v 15:30 a 26.10.2017 v 11:30 hod. Sraz účastníků na adrese Vacov, Žár 25.

DRAŽBA ŽÁR U ČKYNĚ

Realizujeme dražbu zavedeného podniku Pstruhařství Mlýny, celý komplex rybářství sestává z několika budov – kompletně zrekonstruovaného mlýna a vedlejších staveb (stodoly, haly nad chovnými sádkami, sádek, kanálu, vlastní ČOV). Předmětem prodeje jsou i zásoby a ochranná známka.

Popis	Celková plocha m²	Nejnižší podání Kč	Odhad Kč	Příhoz Kč	Čas dražby
areál	3.964	12.346.200	13.718.000	10.000	9:10

Místo konání dražby: www.prokonzulta.cz, dne 14.11.2017. Prohlídky se konají 12.10.2017 v 14:00 a 26.10.2017 v 11:30 hod. Sraz účastníků na adrese Žár 25, Vacov 384 73.

E-AUKCE bytu Dobšice

Realizujeme e-aukci bytu 3+1 s balkonem, Dobšice u Znojma, ul. V Zahrádkách.

Popis	Užitná plocha m²	Nejnižší podání Kč	Odhad Kč	Příhoz Kč	Čas e-aukce
3+1	72	700.000	1.310.000	5.000	10:10

Místo konání e-aukce: www.prokonzulta.cz, dne 21.9.2017.
Prohlídky se konají po předchozí domluvě na adrese V Zahradách 295, Dobšice 671 82.

DRAŽBA BYTŮ BEROUN, novostavba „Machovna“

Realizujeme dražbu bytů na ulici Nepilova, s balkonem, garážovým stáním a sklepem v novostavbě bytového domu "Machovna".

Číslo bytu	Velikost bytu m²	Výměra bytu m²	Výměra balkonu m²	Garážové stání	Vyvolávací cena Kč	Datum dražby
1931/305	3+kk	77,31	5,60	22	3,3 mil.	17.10.2017 v 9:20
1931/401	2+kk	55,16	10,54	03	2,6 mil.	17.10.2017 v 9:50
1931/404	1+kk	32,23	3,62	01	1,6 mil.	17.10.2017 v 10:20
1932/207	1+kk	33,31	3,62	64	1,6 mil.	18.10.2017 v 9:30
1932/208	1+kk	33,13	3,62	66	1,6 mil.	18.10.2017 v 10:00
1932/309	3+kk	77,32	5,60	65	3,4 mil.	18.10.2017 v 10:30
1933/212	1+kk	31,52	3,62	19	1,5 mil.	19.10.2017 v 9:30
1933/214	1+kk	36,61	5,60	21	1,7 mil.	19.10.2017 v 9:50
1933/412	1+kk	31,52	3,62	48	1,6 mil.	19.10.2017 v 10:20

Místo konání dražby: www.prokonzulta.cz. Prohlídky se konají 8.9.2017 v 11:00 hod., 14.9.2017 v 11:00 hod., 21.9.2017 v 15:00 hod., 5.10. v 15:00 hod. a 12.10. v 11:00 hod. Sraz účastníků na adrese Nepilova 1931, Beroun 266 01.

DRAŽBA RD VELKÝ KARLOV

Realizujeme dražbu samostatně stojícího RD 4+1 v dobrém stavu, po úpravách, nepodsklepený, IS-voda, el., kanalizace.

Popis	Celková plocha m²	Nejnižší podání Kč	Odhad Kč	Příhoz Kč	Čas dražby
RD	476	688.000	688.000	5.000	9:15

Místo konání dražby: www.prokonzulta.cz, dne 10.10.2017. Prohlídky se konají 16.8.2017 v 11:30 a 6.9.2017 v 16:30 hod. Sraz účastníků na adrese Velký Karlov 118, Velký Karlov 671 28.

Přímý prodej – nejvyšší nabídce Dvougenerační RD SLATINA U BÍLOVCE

Samostatně stojící RD, 2 bytové jednotky 4+1 a 2+1, nadstandardní venkovní úpravy, 2 NP, zděný, rovná střecha, všechny IS.

Popis	Užitná plocha m²	Nejnižší požadovaná cena Kč	Odhad Kč
RD 4+1 a 2+1	258	2,25 mil.	2,25 mil

Přímý prodej – nejvyšší nabídce ZEMĚDĚLSKÁ MENŠÍ STAVBA NA VINICI – HUSTOPEČE spoluvlastnický podíl 1/2

Prodej drobné zemědělské stavby při vinici v k.ú. Hustopeče u Brna – spoluvlastnický podíl id.1/2. Jednoduchá zemědělská stavba v mírném svahu, je přízemní, zastřešená, dřevěné dveře. Minimální cena není stanovena.

Ing. Eva Jeřábková | 603 434 536 | jerabkova@prokonzulta.cz

E-DRAŽBA Bytu 3+1 Havířov, k.ú.Šumbark

Realizujeme e-dražbu bytu 3+1 Havířov, k.ú. Šumbark, 6. podlaží, panel, lodžie, původní dřevěná okna.

Popis	Užitná plocha m²	Nejnižší podání Kč	Odhad Kč	Příhoz Kč	Čas dražby
3+1	67	483.000	690.000	10.000	9:30

Místo konání dražby: www.prokonzulta.cz, dne 24.10.2017. Prohlídky se konají 10.10.2017 v 10:00 a 17.10.2017 v 10:00 hod. Sraz účastníků na adrese Nákupní 419/5, Havířov 736 01.

E-DRAŽBA bytu 3+1 Moravská Ostrava

Realizujeme e-dražbu bytu 3+1 Moravská Ostrava, 2.podlaží, lodžie, sklepní kóje, po rekonstrukci.

Popis	Užitná plocha m²	Nejnižší podání Kč	Odhad Kč	Příhoz Kč	Čas dražby
3+1	67	637.000	910.000	10.000	13:30

Místo konání dražby: www.prokonzulta.cz, dne 24.10.2017. Prohlídky se konají 10.10.2017 v 11:30 a 17.10.2017 v 11:30 hod. Sraz účastníků na adrese Engelmüllerova 3034/12, Ostrava 702 00.

E-DRAŽBA areálu HRADEC KRÁLOVÉ

Realizujeme e-dražbu areálu Hradec Králové v k.ú. Plotiště nad Labem, původně sloužícího ČSAD, soubor 4 hal a administrativní budovy.

Popis	Celková plocha m²	Nejnižší podání Kč	Odhad Kč	Příhoz Kč	Čas dražby
areál	8.290	19.800.000	32.200.000	50.000	9.30

Místo konání dražby: www.prokonzulta.cz, dne 5.12.2017. Prohlídky se konají 20.11.2017 v 10.00 a 23.11.2017 v 10.00 hod. Sraz účastníků na adrese Koutníkova, Hradec Králové 503 01.

NEDOBROVOLNÁ E-DRAŽBA bytu v Praze Kyjích

Realizujeme e-dražbu bytu 2+kk Praha-Kyje, ul. Lipnická, atraktivní lokalita, jedno garážové stání, 5. NP v netypovém skeletovém domě o 7 NP.

Popis	Užitná plocha m²	Nejnižší podání Kč	Odhad Kč	Příhoz Kč	Čas dražby
2+kk	40	1.490.000	2.500.000	20.000	9.30

Místo konání dražby: www.prokonzulta.cz, dne 14.11.2017. Prohlídky se konají 1.11.2017 v 13.30 a 8.11.2017 v 13.30 hod. Sraz účastníků na adrese Lipnická 1448, Praha 198 00.

Mgr. Klára Odehnalová | 608 718 040 | odehnalova@prokonzulta.cz

Úplné znění vyhlášek a informace na www.prokonzulta.cz

N.1717.1

PRO KONZULTA
Jednička na poli dražeb

Křenová 26, 602 00 Brno
Tel. / fax: 543 255 515
e-mail: info@prokonzulta.cz

NEDOBROVOLNÁ DRAŽBA Rezidence Nerudovka Litoměřice

Realizujeme nedobrovolnou dražbu Rezidence Nerudovka v Litoměřicích. Rekonstruovaný šestipatrový objekt, vyhrazená parkovací stání, bytové jednotky, komerční prostory, kanceláře, nadstandardní.

Popis	Užitná plocha m²	Nejnižší podání Kč	Odhad Kč	Příhoz Kč	Čas dražby
BD	1.691	29.000.000	45.000.000	50.000	9:30

Místo konání dražby: www.prokonzulta.cz, dne 28.11.2017. Prohlídky se konají 13.11.2017 v 13:00 a 16.11.2017 v 13:00 hod. Sraz účastníků na adrese Nerudova 1995/10, Litoměřice 412 01.

E-DRAŽBA rozestavěný RD HLUČÍN

Realizujeme e-dražbu rozestavěného RD č. 5 Hlučín o 2 NP, okres Opava.

Popis	Užitná plocha m²	Nejnižší podání Kč	Odhad Kč	Příhoz Kč	Čas dražby
4+1	138,54	1.372.500	2.745.000	20.000	9:00

Místo konání dražby: www.prokonzulta.cz, dne 7.11.2017. Prohlídky se konají 26.10.2017 v 15:00 a 2.11.2017 v 15:00 hod. Sraz účastníků na adrese Přímá, Hlučín 748 01.

E-DRAŽBA areálu v Ústí nad Orlicí

Realizujeme e-dražbu skladového areálu v Ústí nad Orlicí, k.ú. Hylváty.
Uzavřený areál s vlastním vstupem, hala s nakládací rampou, kanceláře.

Popis	Užitná plocha m²	Nejnižší podání Kč	Odhad Kč	Příhoz Kč	Čas dražby
areál	7.856	5.800.000	11.000.000	30.000	13:00

Místo konání dražby: www.prokonzulta.cz, dne 5.12.2017. Prohlídky se konají 20.11.2017 v 13:00 a 23.11.2017 v 13:00 hod. Sraz účastníků na adrese Lanškrounská, Ústí nad Orlicí 562 03.

E-DRAŽBA – AREÁL HODONÍN

Jedná se o elektronickou dražbu rozsáhlého areálu v Hodoníně – PLOMA a.s.
Mimořádná investiční příležitost. Areál s možností napojení na železniční trať.
Součástí prodeje jsou jak nemovitosti, tak i věci movité.

Popis	Celková plocha m²	Nejnižší podání Kč	Odhad Kč	Příhoz Kč	Čas dražby
areál	232.843	95.517.509	180.551.440	100.000	9:00

Místo konání dražby: www.prokonzulta.cz, dne 30.11.2017. Prohlídky se konají 2.11.2017 v 9:00 a 16.11.2017 v 13:00 hod. Sraz účastníků na adrese Velkomoravská 933/79, Hodonín 695 01.

Mgr. Klára Odehnalová | 608 718 040 | odehnalova@prokonzulta.cz

E-AUKCE – RD LOUCKÁ, okr. Kladno

Realizujeme e-aukci RD Loucká, v rekonstrukci, nepodsklepený, 1 NP,
původně rozsáhlá zemědělská usedlost, studna, septik.

Popis	Celková plocha m²	Nejnižší podání Kč	Odhad Kč	Příhoz Kč	Čas e-aukce
RD	1.927	890.000	1.157.500	10.000	9:00

Místo konání e-aukce: www.prokonzulta.cz, dne 25.10.2017. Prohlídka se koná 13.10.2017 v 14:00 hod. Sraz účastníků na adrese Loucká 23, Loucká 273 24.

E-AUKCE – id. ¼ RD + pozemky SKUHROV, TRHOVÉ DUŠNÍKY, NESVAČILY, okr. Beroun

Jedná se o E-aukci na prodej spoluvlastnických podílů (převážně id.1/4) nemovitostí
a to RD + rozsáhlé pozemky v k.ú. Skuhrov pod Brdy, Trhové Dušníky, Nesvačily u Berouna.

Popis	Celková plocha m²	Nejnižší podání Kč	Odhad Kč	Příhoz Kč	Čas e-aukce
RD	35.043	510.000	682.000	5.000	9:00

Místo konání e-aukce: www.prokonzulta.cz, dne 8.11.2017.
Prohlídky na adrese Drahlovice 9, Skuhrov 267 27 po potvrzení termínu s organizátorem prodeje.

E-DRAŽBA – RD VLKOŠ U KYJOVA, okr. Hodonín

Realizujeme elektr. dražbu RD 5+1 Vlkoš u Kyjova, rohový, obytné podkroví, průjezdná garáž,
nepodsklepený, bazén, zemní sklep, altán, zahradní domek.

Popis	Celková plocha m²	Nejnižší podání Kč	Odhad Kč	Příhoz Kč	Čas e-dražby
RD	901	3.200.000	3.200.000	10.000	9:00

Místo konání dražby: www.prokonzulta.cz, dne 8.11.2017. Prohlídky se konají 23.10.2017 a 30.10.2017 vždy v 15:00 hod. Sraz účastníků na adrese Vlkoš 94, Vlkoš 696 41.

Lukáš Rychnovský | 777 948 131 | rychnovsky@prokonzulta.cz

E-AUKCE BYT TÝNIŠTĚ NAD ORLICÍ

Bytová jednotka 2+1 ve 3. NP šestipatrového domu.
E-aukce se uskuteční na www.prokonzulta.cz dne 15.11.2017 v 9 hodin.

Popis	Užitná plocha m²	Vyvolávací cena Kč
byt 2+1	65	1.202.000

Bližší informace na www.prokonzulta.cz

E-DRAŽBA RD V ŠARDICÍCH U KYJOVA

Jedná se o rodinný dům se 2 NP v Šardicích.

Popis	Výměra m²	Nejnižší podání Kč	Odhad Kč	Příhoz Kč	Čas e-dražby
RD, pozemky	100, 235	245 tis.	350 tis.	5 tis.	9:30

Místo konání e-dražby: www.prokonzulta.cz dne 23.11.2017,
termíny prohlídek 8.11. a 16.11. v 11 hodin. Sraz účastníků na adrese Šardice 84.

E-DRAŽBA REKR. STŘEDISKA TVAROŽNÁ LHOTA (okr. Hodonín)

Areál se nachází v chráněné krajinné oblasti Bílé Karpaty.

Popis	Užitná plocha m²	Nejnižší podání Kč	Odhad Kč	Příhoz Kč	Čas e-dražby
ubyt. zaříz., 23chat	200, 13	1 mil.	1,9 mil.	10 tis.	9:00

Termín e-dražby je 23.11.2017 na www.prokonzulta.cz, prohlídka bude 8.11. a 16.11. v 10 hodin.
Více na www.prokonzulta.cz.

Josef Machů | 605 808 600 | machu@prokonzulta.cz

E-DRAŽBA id. 1/2 RD NOVÁ CEREKEV

Realizujeme dražbu spoluvl. podíl 1/2 RD Nová Cerekev, okr. Pelhřimov.

Popis	Užitná plocha m²	Nejnižší podání Kč	Odhad Kč	Příhoz Kč	Čas dražby
RD	126	922.500	1.810.000	5.000	9:15

Místo konání dražby: www.prokonzulta.cz, dne 31.10.2017. Prohlídky se konají 29.9.2017 v 15:00 a 13.10.2017 v 15:00 hod. Sraz účastníků na adrese Nová Cerekev 138, Nová Cerekev 394 15.

OPAKOVANÁ DRAŽBA byt HAVLÍČKŮV BROD

Realizujeme dražbu bytu 2+1 Havlíčkův Brod, ul. Sídliště Pražská.

Popis	Užitná plocha m²	Nejnižší podání Kč	Odhad Kč	Příhoz Kč	Čas dražby
byt	53	850.000	1.150.000	5.000	10:00

Místo konání dražby: www.prokonzulta.cz, dne 31.10.2017. Prohlídky se konají 11.10.2017 v 14:00 a 19.10.2017 v 14:00 hod. Sraz účastníků na adrese Sídliště Pražská 2901, Havlíčkův Brod 580 01.

E-DRAŽBA PODÍLŮ

Realizujeme dražbu dědictví – spoluvl. podíly na k.ú. Horákov, Habrovany, Podolí u Brna.

Popis	Užitná plocha m²	Nejnižší podání Kč	Odhad Kč	Příhoz Kč	Čas dražby
podíl RD	29,216	1.150.000	1.406.100	5.000	10:00

Místo konání dražby: www.prokonzulta.cz, dne 14.11.2017. Prohlídky se konají 26.10.2017 v 15:00 a 2.11.2017 v 15:00 hod. Sraz účastníků na adrese Sraz na prohlídku Mokrá-Horákov č.p. 160.

E-AUKCE RD KAPLICE-MOSTKY

Realizujeme e-aukci zemědělské usedlosti k.ú. Mostky.

Popis	Užitná plocha m²	Nejnižší podání Kč	Odhad Kč	Příhoz Kč	Čas e-aukce
RD	709	2.500.000	2.500.000	10.000	9:00

Místo konání eaukce: www.prokonzulta.cz, dne 26.10.2017.
Prohlídka se koná 10.10.2017 v 15:00 hod. Sraz účastníků prohlídky se uskuteční
na adrese Mostky č.p. 26, pouze po předchozím potvrzení.
Svůj zájem o účast na prohlídce hlaste organizátorovi e-aukce na e-mailu matysova@prokonzulta.cz

E-AUKCE RD JANOV nad NISOU

Realizujeme e-aukci RD k.ú. Hraničná nad Nisou.

Popis	Užitná plocha m²	Nejnižší podání Kč	Odhad Kč	Příhoz Kč	Čas e-aukce
RD	140	1.574.400	1.968.000	5.000	9:35

Místo konání eaukce: www.prokonzulta.cz, dne 31.10.2017.
Prohlídka se koná 13.10.2017 v 14:00 hod.
Sraz účastníků prohlídky se uskuteční na adrese Janov nad Nisou, Hraničná 100,
pouze po předchozím potvrzení. Svůj zájem o účast na prohlídce hlaste
organizátorovi e-aukce na e-mailu matysova@prokonzulta.cz

E-AUKCE podílů ŽALKOVICE a HORNÍ MOŠTĚNICE

Realizujeme e-aukci spoluvl. podíly na pozemcích v k.ú. Žalkovice a Horní Moštěnice.

Popis	Užitná plocha m²	Nejnižší podání Kč	Odhad Kč	Příhoz Kč	Čas e-aukce
pozemky	11.387	10.000	16.700	1.000	10:30

Místo konání e-aukce: www.prokonzulta.cz, dne 31.10.2017.
Prohlídka se koná 24.10.2017 v 15:00 hod.
Sraz účastníků prohlídky se uskuteční na adrese Obecní úřad Žalkovice, č.p. 97,PSČ: 768 23,
pouze po předchozím potvrzení. Svůj zájem o účast na prohlídce hlaste
organizátorovi e-aukce na e-mailu matysova@prokonzulta.cz

E-AUKCE RD SOBĚDRUHY

Realizujeme e-aukci RD Soběbruhy, Na Rozhraní.

Popis	Užitná plocha m²	Nejnižší podání Kč	Odhad Kč	Příhoz Kč	Čas e-aukce
RD	198 m2	2 140 000	2 140 000	10 000	10:15:00

Místo konání e-aukce: www.prokonzulta.cz, dne 14.11.2017. Prohlídka se koná 31.10.2017 v 15:00 hod.
Sraz účastníků na adrese Na Rozhraní 377, Teplice 415 10.

Jarmila Matysová | 776 806 022 | matysová@prokonzulta.cz

E-DRAŽBA – RD ZAHRÁDKY u České Lípy

realizujeme elektronickou dražbu RD Zahrádky u České Lípy.
Jedná se o novostavbu rodinného domu o dispozici 6+1 v nadstandardním provedení.
Součástí jsou: dvougaráž, vnitřní bazén, rozestavěný zahradní domek.

Popis	Užitná plocha m²	Nejnižší podání Kč	Odhad Kč	Příhoz Kč	Čas dražby
RD	7.221	7,65 mil.	9,5 mil.	50 tis.	9:30

Místo konání dražby: www.prokonzulta.cz, dne 8.11.2017. Prohlídky se konají 26.10. a 2.11.2017
oba v 15:00 hod. Sraz účastníků na adrese Zahrádky, Zahrádky 471 01.

PRODEJ – RD VČELNÁ

Realizujeme prodej id 1/3 dvougeneračního RD v obci Včelná, sam. stojící, zděný,
byty 2x3+1, 3 NP a půda, nepodsklepený.

Popis	Celková plocha m²	Cena Kč	Odhad Kč
RD	843	1.200.000	1.200.000

Prohlídka je možná po předchozí domluvě s organizátorem prodeje sraz účastníků na adrese:
Borovského 390, Včelná 373 82.

Bc. Lucie Vařeková | 603 374 073 | varekova@prokonzulta.cz

Úplné znění vyhlášek a informace na www.prokonzulta.cz

N.1717.1

PRO KONZULTA
Jednička na poli dražeb

Křenová 26, 602 00 Brno
Tel. / fax: 543 255 515
e-mail: info@prokonzulta.cz

VŘ – Obchodní závod STROJTEX a.s., k.ú. Sylvárov

Realizujeme výběrové řízení na prodej podniku insolvenčního dlužníka STROJTEX a.s. jedinou smlouvou. Podnik sestává ze souborů dlouhodobého majetku (nemovitostí, movitých věcí a nehmotných aktiv) a pohledávek určených k realizaci hlavní podnikatelské činnosti dlužníka, kterou je obrábění, svařování, lisování kovů, výroba transformátorových jader a výroba vlastních finálních produktů. Součástí podniku je rozsáhlý výrobní areál v k.ú. Sylvárov, obec Dvůr Králové nad Labem a rekreační areál v k.ú. Březka, obec Libuň. Movité věci jsou soustředěny převážně ve výrobním areálu. Podnik dlužníka je v provozu a v současné době je pronajat.

Popis	Orientační nabídková cena Kč	Odhad Kč	Kauce Kč
podnik	35 mil.	49,827 mil.	3 mil.

Nabídky výběrového řízení nutno podat do 13.10.2017 do 12:00 hod. do sídla dražebníka, Křenová 26, Brno. Prohlídka se bude konat přímo v místě nemovitosti na adrese Sylvárovská 2543, Dvůr Králové nad Labem a Březka 94, Libuň 506 1. Místo srazu a čas prohlídky je nutno předem dohodnout s organizátorem.

PRODEJ – RD MAKOV U JISTEBNICE

Realizujeme prodej dvougeneračního RD Makov u Jistebnice, sam. stojící, zděný, byt 4+1 a 2+1, 2 NP a půda, garáž, skleník.

Popis	Celková plocha m²	Cena Kč	Odhad Kč
RD	2.551	980.000	980.000

Prohlídka je možná po předchozí domluvě s organizátorem prodeje sraz účastníků na adrese: Makov č.p. 28, 391 31.

Výběrové řízení – sbírka historických stavebních strojů

Realizujeme výběrové řízení na prodej historických stavebních strojů, celkem 26 kusů, a to z let 1928 až 1978. Jedná se o parní válce, statické válce, vibrační válce, finišery, tažné grejdry, traktorové rypadlo Bělorus, dozéry a nákladní automobily.

Popis	Orientační nabídková cena Kč	Odhad Kč	Kauce Kč
stroje	5 mil.	9 mil.	400 tis.

Nabídky výběrového řízení nutno podat do 24.11.2017 do 12:00 hod. do sídla dražebníka, Křenová 26, Brno. Prohlídka se bude konat na adrese Tovární 756/3, 643 0 Brno – Chrlice. Prohlídky je nutno předem dohodnout s organizátorem.

PRODEJ – RD NĚMČICE NAD HANOU

Realizujeme prodej RD 5+1 Němčice n. Hanou, řadový, zděný, nepodsklepený, 2 NP a půda, IS-kanalizace, voda, el.

Popis	Celková plocha m²	Cena Kč	Odhad Kč
RD	725	450.000	750.000

Prohlídka je možná po předchozí domluvě s organizátorem prodeje sraz účastníků na adrese: Hliník 352, Němčice nad Hanou 798 27.

PRODEJ – RD ŘEPÍN

Realizujeme prodej RD 3+1 Řepín, sam. stojící, zděný, 1 NP a půda, nepodsklepený, určen k rekonstrukci.

Popis	Celková plocha m²	Cena Kč	Odhad Kč
RD	306	850.000	476.300

Prohlídka je možná po předchozí domluvě s organizátorem prodeje sraz účastníků na adrese: Mělnická 144, Řepín 277 33.

Bc. Lucie Vařeková | 603 374 073 | varekova@prokonzulta.cz

Úplné znění vyhlášek a informace na www.prokonzulta.cz

N.1717.1

Ural IT Consalting s.r.o. v likvidaci; Likvidace; 24708534; Mochovská 522/33, Hloubětín, 198 00 Praha 9; 02. 10. 2017; OV00798651; Společnost Ural IT Consalting s.r.o., IČ: 24708534, se sídlem Mochovská 522/33, Hloubětín, 198 00 Praha 9, společnost vedená u Městského soudu v Praze, oddíl C, vložka 167771, tímto oznamuje, že na základě usnesení Městského soudu v Praze ze dne 16. 5. 2016, pod sp.zn. 83 Cm 1152/2016–8, byla zrušena likvidací. Vstup společnosti do likvidace byl zapsán do obchodního rejstříku vedeného Městským soudem v Praze dne 23. 2. 2017. Likvidátorem společnosti byla jmenována společnost Hlista & Pril, v.o.s., se sídlem Opletalova 1525/39, 110 00 Praha 1. Věřitelé společnosti se tímto vyzývají dle ust. § 198 zákona č. 89/2012 Sb., aby přihlásili své pohledávky a současně sdělili informace o majetku či neplatnosti nebo neúčinnosti právních jednání likvidované společnosti, a to do tří měsíců ode dne zveřejnění druhého oznámení u likvidátora na adrese: Hlista & Pril, v.o.s., se sídlem Opletalova 1525/39, 110 00 Praha 1. OV00798651-20171002

Trevola, s.r.o. v likvidaci; Likvidace; 25546899; Praha 1, Vodičkova 699/28; 02. 10. 2017; OV00798690; Likvidátor společnosti Trevola, s.r.o. v likvidaci, Praha 1, Vodičkova 699/28, IČ: 25546899, zapsáno v obchodním rejstříku vedeným Městským soudem v Praze oddíl C, vložka 78938, oznamuje, že na základě usnesení MS v Praze vstoupila společnost do likvidace. Likvidátor vyzývá věřitele společnosti, aby ve lhůtě 3 měsíců od zveřejnění této výzvy přihlásili svoje pohledávky na adrese likvidátora: Ing. Radomír Válek, Otradovice 37, 294 74 Předměřice n./J. Likvidátor vyzývá věřitele a ostatní třetí osoby ke sdělení údajů o majetku likvidované společnosti a údajů o případných úkonech, u kterých by bylo možno uplatnit neplatnost nebo neúčinnost. OV00798690-20171002

VBO - TRADING s.r.o. v likvidaci; Likvidace; 27096947; Praha 5, Amforová 1922/1, PSČ 155 00; 02. 10. 2017; OV00802868; Likvidátor společnosti VBO - TRADING s.r.o. v likvidaci, Praha 5, Amforová 1922/1, PSČ 155 00, IČ: 27096947, zapsáno v obchodním rejstříku vedeným Městským soudem v Praze oddíl C, vložka 95989, oznamuje, že na základě usnesení MS v Praze vstoupila společnost do likvidace. Likvidátor vyzývá věřitele společnosti, aby ve lhůtě 3 měsíců od zveřejnění této výzvy přihlásili svoje pohledávky na adrese likvidátora: Ing. Radomír Válek, Otradovice 37, 294 74 Předměřice n./J. Likvidátor vyzývá věřitele a ostatní třetí osoby ke sdělení údajů o majetku likvidované společnosti a údajů o případných úkonech, u kterých by bylo možno uplatnit neplatnost nebo neúčinnost. OV00802868-20171002

ABC DENICO s.r.o.; Likvidace; 29271371; Roztylská 2232/17, 148 00 Praha 4; 02. 10. 2017; OV00760716; Usnesením Městského soudu v Praze č.j.82Cm 1489/2016-3 společnost ABC DENICO s.r.o se sídlem Roztylská 2232/17 14800 Praha 4 IČ: 29271371 vstoupila ke dni 29.listopadu 2016 do likvidace . Věřitelé a jiné osoby a orgány dotčené touto likvidací se vyzývají , aby přihlásili své pohledávky , popř. jiná práva v zákonné lhůtě na adresu Ing. Tomáš Poláček – likvidátor , Na Hradbách 18, 702 00 Moravská Ostrava nebo datové schránky tibyd6x . OV00760716-20171002

Dionis Company, s.r.o. ; Likvidace; 27926290; Samcova 1177/1, 110 00 Praha 1; 02. 10. 2017; OV00760740; Usnesením Městského soudu v Praze č.j.82Cm 896/2015-3 společnost Dionis Company, s.r.o. se sídlem Samcova 1177/1, 110 00 Praha 1 IČ: 27926290 vstoupila ke dni 29.listopadu 2015 do likvidace . Věřitelé a jiné osoby a orgány dotčené touto likvidací se vyzývají , aby přihlásili své pohledávky , popř. jiná práva v zákonné lhůtě na adresu Ing. Tomáš Poláček – likvidátor , Na Hradbách 18, 702 00 Moravská Ostrava nebo datové schránky tibyd6x . OV00760740-20171002

ALSEN EXPORT - IMPORT s.r.o.; Likvidace; 24830411; Na Provaznici 2063/3, 150 00 Praha 5 „; 02. 10. 2017; OV00760733; Usnesením Městského soudu v Praze č.j. společnost ALSEN EXPORT - IMPORT s.r.o. se sídlem Na Provaznici 2063/3, 150 00 Praha 5 IČ: 24830411 vstoupila ke dni 7.dubna 2017 do likvidace . Věřitelé a jiné osoby a orgány dotčené touto likvidací se vyzývají , aby přihlásili své pohledávky , popř. jiná práva v zákonné lhůtě na adresu Ing. Tomáš Poláček – likvidátor , Na Hradbách 18, 702 00 Moravská Ostrava nebo datové schránky tibyd6x . OV00760733-20171002

CRM Praha s.r.o.; Likvidace; 26748843; K Červenému dvoru 2132/24, 130 00 Praha 3; 02. 10. 2017; OV00760728; Usnesením Městského soudu v Praze č.j.82Cm 1280/2016-3 společnost CRM Praha s.r.o. se sídlem K Červenému dvoru 2132/24, 130 00 Praha 3 IČ: 26748843 vstoupila ke dni 29.března 2017 do likvidace . Věřitelé a jiné osoby a orgány dotčené touto likvidací se vyzývají , aby přihlásili své pohledávky , popř. jiná práva v zákonné lhůtě na adresu Ing. Tomáš Poláček – likvidátor , Na Hradbách 18, 702 00 Moravská Ostrava nebo datové schránky tibyd6x . OV00760728-20171002

WALMOND REALITY s.r.o. v likvidaci; Likvidace; 24175692; č.p. 87, 273 71 Dřínov; 02. 10. 2017; OV00760751; Obchodní jméno: WALMOND REALITY s.r.o. v likvidaci Sídlo: č.p. 87, 273 71 Dřínov IČ: 24175692 Zapsaná v obchodním rejstříku vedeném Městským soudem v Praze, oddíl C, vložka 185694 oznamuje, že vstoupila do likvidace. Likvidátorkou společnosti byla jmenována JUDr. Ing. Daniela Majzlíková, LL.M, se sídlem Krnov, Opavská 522/5, PSČ 794 01. Likvidátorka tímto vyzývá věřitele a jiné osoby, orgány dotčené touto likvidací společnosti WALMOND

BURZA SPRÁVCŮ
likvidátorů a exekutorů

Burza správců je webová aplikace umožňující
efektivní neomezenou inzerci obtížně zpeněžitelného majetku

1000+
Potenciálních zájemců denně

200+
Aktivních inzerentů

Zveřejnění neomezeného počtu inzerátů jen za **790 Kč bez DPH na rok**

+420 602 789 839
d.knotek@kn.cz
www.facebook.com/burzaspravcu
www.burzaspravcu.cz

N.1717.4

REALITY s.r.o. v likvidaci, IČ: 24175692, č.p. 87, 273 71 Dřínov aby do tří měsíců od zveřejnění tohoto oznámení v Obchodním věstníku přihlásili písemně své pohledávky, popř. jiná práva, které mají vůči společnosti na adrese likvidátorky Krnov, Opavská 522/5, PSČ 794 01, popř. na e-mail likvidace@insolvencnipravo.eu. OV00760751-20171002

Hop in Hop out s.r.o. v likvidaci; Likvidace; 24655708; Na Lysinách 457/20, Hodkovičky, 147 00 Praha 4; 02. 10. 2017; OV00798662; Společnost Hop in Hop out s.r.o., IČ: 24655708, se sídlem Na Lysinách 457/20, Hodkovičky, 147 00 Praha 4, společnost vedená u Městského soudu v Praze, oddíl C, vložka 163773, tímto oznamuje, že na základě usnesení Městského soudu v Praze ze dne 16. 12. 2016, pod sp.zn. 83 Cm 2305/2016–5, byla zrušena likvidací. Vstup společnosti do likvidace byl zapsán do obchodního rejstříku vedeného Městským soudem v Praze dne 24. 2. 2017. Likvidátorem společnosti byla jmenována společnost Hlista & Pril, v.o.s., se sídlem Opletalova 1525/39, 110 00 Praha 1. Věřitelé společnosti se tímto vyzývají dle ust. § 198 zákona č. 89/2012 Sb., aby přihlásili své pohledávky a současně sdělili informace o majetku či neplatnosti nebo neúčinnosti právních jednání likvidované společnosti, a to do tří měsíců ode dne zveřejnění druhého oznámení u likvidátora na adrese: Hlista & Pril, v.o.s., se sídlem Opletalova 1525/39, 110 00 Praha 1. OV00798662-20171002

Janver Company s.r.o.; Likvidace; 28644077; Lannova 2061/8, 110 00 Praha 1; 02. 10. 2017; OV00760717; Usnesením Městského soudu v Praze č.j. 82 Cm1684/2015-3 společnost Janver Company s.r.o. se sídlem Lannova 2061/8,110 00 Praha 1 IČ: 28644077 vstoupila ke dni 7.června 2016 do likvidace . Věřitelé a jiné osoby a orgány dotčené touto likvidací se vyzývají , aby přihlásili své pohledávky , popř. jiná práva v zákonné lhůtě na adresu Ing. Tomáš Poláček – likvidátor , Na Hradbách 18, 702 00 Moravská Ostrava nebo datové schránky tibyd6x . OV00760717-20171002

Iris Textil, s.r.o. v likvidaci; Likvidace; 47283301; Kaprova 14/13, 110 00 Praha 1; 02. 10. 2017; OV00760746; Obchodní jméno: Iris Textil, s.r.o. v likvidaci Sídlo: Kaprova 14/13, 110 00 Praha 1 IČ: 47283301 Zapsaná v obchodním rejstříku vedeném Městským soudem v Praze, oddíl C, vložka 174957 oznamuje, že vstoupila do likvidace. Likvidátorkou společnosti byla jmenována JUDr. Ing. Daniela Majzlíková, LL.M, se sídlem Krnov, Opavská 522/5, PSČ 794 01. Likvidátorka tímto vyzývá věřitele a jiné osoby, orgány dotčené touto likvidací společnosti Iris Textil, s.r.o. v likvidaci, IČ: 47283301, Kaprova 14/13, 110 00 Praha 1, aby do tří měsíců od zveřejnění tohoto oznámení v Obchodním věstníku přihlásili písemně své pohledávky, popř. jiná práva, které mají vůči společnosti na adrese likvidátorky Krnov, Opavská 522/5, PSČ 794 01, popř. na e-mail likvidace@insolvencnipravo.eu. OV00760746-20171002

Lihovar Mladá Boleslav, a.s. v likvidaci; Likvidace; 46356924; Mladá Boleslav, Ptácká 78, PSČ 293 44; 02. 10. 2017; OV00760707; Usnesením Městského soudu v Praze č.j. 75Cm 100/2017 ze dne 21.7.2017, které nabylo právní moci dne 29.08.2017, byla společnost Lihovar Mladá Boleslav, a.s., se sídlem Mladá Boleslav, Ptácká 78, PSČ 293 44, IČ: 46356924, zrušena s likvidací a likvidátorem společnosti byla jmenována JUDr. Dagmar Mixová, Sopotská 645/70, 181 00 Praha 8. Likvidátor tímto vyzývá věřitele společnosti, jiné osoby a orgány dotčené touto likvidací, aby přihlásili své pohledávky nebo jiná práva nejpozději do tří měsíců od tohoto zveřejnění na adrese likvidátora. OV00760707-20171002

AP.CZ s.r.o. ; Likvidace; 26896494; náměstí 14. října 1307/2, 150 00 Praha 5 „; 02. 10. 2017; OV00760726; Usnesením Městského soudu v Praze č.j. 82Cm 1643/2015-6 společnost AP.CZ s.r.o. se sídlem náměstí 14.října 1307/2,15000 Praha 5 , IČ: 26896494 vstoupila ke dni 19.dubna 2016 do likvidace . Věřitelé a jiné osoby a orgány dotčené touto likvidací se vyzývají , aby přihlásili své pohledávky , popř. jiná práva v zákonné lhůtě na adresu Ing. Tomáš Poláček – likvidátor , Na Hradbách 18, 702 00 Moravská Ostrava nebo datové schránky tibyd6x . OV00760726-20171002

MEDIA, spol. s r. o.; Likvidace; 45241619; Revoluční 1403/28, Nové Město, 110 00 Praha 1; 02. 10. 2017; OV00798643; Spo-

lečnost MEDIA, spol. s r. o. - v likvidaci, IČ: 45241619, oznamuje, že vstoupila dne 26. 7. 2017 do likvidace. Likvidátorem byl jmenován Mgr. Alexander Nett, se sídlem Ječná 550/1, Praha 2, PSČ 120 00. Věřitelé a jiné osoby a orgány dotčené touto likvidací se vyzývají, aby přihlásili své pohledávky, popř. jiná práva v zákonem stanovené lhůtě na adrese likvidátora. OV00798643-20171002

FICEK GROUP s.r.o. " v likvidaci" ; Likvidace; 27775089; Sadová 173/28, 746 01 Opava; 02. 10. 2017; OV00760757; „Likvidátor obchodní společnosti FICEK GROUP s.r.o. „v likvidaci, IČ: 27775089, se sídlem Sadová 173/28, 746 01 Opava, oznamuje, že obchodní společnost byla zrušená s likvidací, a to na základě usnesení Krajského soudu v Ostravě pod č. j. 24 Cm 174/2016 -13 ze dne 21. 6. 2017, které nabylo právní moci dne 5. 7. 2017. Likvidátor vyzývá věřitele obchodní společnosti a další dotčené osoby, aby písemně uplatnili veškeré své pohledávky s uvedením dokladu a částky, popřípadě i jiná práva, do tří měsíců od tohoto uveřejnění u likvidátora obchodní společnosti na adrese: Bc. Miroslav Ficek, Karlovecká 223/25, 747 07 Opava - Vávrovice. OV00760757-20171002

NEW MANDARIN, s.r.o. v likvidaci; Likvidace; 49683233; Praha 7, Povltavská 48, PSČ 170 00; 02. 10. 2017; OV00798660; Společnost NEW MANDARIN, s.r.o., IČ: 49683233, se sídlem Praha 7, Povltavská 48, PSČ 170 00, společnost vedená u Městského soudu v Praze, oddíl C, vložka 22109, tímto oznamuje, že na základě usnesení Městského soudu v Praze ze dne 29. 1. 2016, pod sp.zn. 83 Cm 930/2016–6, byla zrušena likvidací. Vstup společnosti do likvidace byl zapsán do obchodního rejstříku vedeného Městským soudem v Praze dne 16. 1. 2017. Likvidátorem společnosti byla jmenována společnost Hlista & Pril, v.o.s., se sídlem Opletalova 1525/39, 110 00 Praha 1. Věřitelé společnosti se tímto vyzývají dle ust. § 198 zákona č. 89/2012 Sb., aby přihlásili své pohledávky a současně sdělili informace o majetku či neplatnosti nebo neúčinnosti právních jednání likvidované společnosti, a to do tří měsíců ode dne zveřejnění druhého oznámení u likvidátora na adrese: Hlista & Pril, v.o.s., se sídlem Opletalova 1525/39, 110 00 Praha 1. OV00798660-20171002

ČAP Lakira s.r.o. v likvidaci; Likvidace; 28880480; Jižní II 3112/4, Záběhlice, 141 00 Praha 4; 02. 10. 2017; OV00798663; Společnost ČAP Lakira s.r.o., IČ: 28880480, se sídlem Jižní II 3112/4, Záběhlice, 141 00 Praha 4, společnost vedená u Městského soudu v Praze, oddíl C, vložka 150771, tímto oznamuje, že na základě usnesení Městského soudu v Praze ze dne 24. 5. 2016, pod sp.zn. 83 Cm 1044/2016–8, byla zrušena likvidací. Vstup společnosti do likvidace byl zapsán do obchodního rejstříku vedeného Městským soudem v Praze dne 23. 2. 2017. Likvidátorem společnosti byla jmenována společnost Hlista & Pril, v.o.s., se sídlem Opletalova 1525/39, 110 00 Praha 1. Věřitelé společnosti se tímto vyzývají dle ust. § 198 zákona č. 89/2012 Sb., aby přihlásili své pohledávky a současně sdělili informace o majetku či neplatnosti nebo neúčinnosti právních jednání likvidované společnosti, a to do tří měsíců ode dne zveřejnění druhého oznámení u likvidátora na adrese: Hlista & Pril, v.o.s., se sídlem Opletalova 1525/39, 110 00 Praha 1. OV00798663-20171002

Mateřská škola Zahrádka s.r.o. v likvidaci; Likvidace; 28135245; Libníč č.p. 8, 373 71 Libníč; 03. 10. 2017; OV00764595; Obchodní jméno: Mateřská škola Zahrádka s.r.o. Sídlo: Libníč 8, 373 71 Libníč IČ: 28135245 Zapsaná v obchodním rejstříku vedeném u Krajského soudu v Českých Budějovicích, oddíl C, vložka 19417. Společnost Mateřská škola Zahrádka s.r.o. oznamuje, že vstoupila dne 12. července 2017 do likvidace. Likvidátorem byl jmenován Ing. David Puffer, Fr. Šrámka 1176/29, 370 01 České Budějovice. Věřitelé a jiné osoby a orgány dotčené touto likvidací se vyzývají, aby přihlásili své pohledávky, popř. jiná práva, v zákonné lhůtě na adrese likvidátora (nebo společnosti). OV00764595-20171003

JITRANS, spol. s r.o. v likvidaci; Likvidace; 48040312; Praha 4, Dolnokrčská 101/40, PSČ 140 00; 03. 10. 2017; OV00764594; Usnesením Městského soudu v Praze č.j. 85Cm 1293/2017 - 3 ze dne 27.6.2017 byla společnost JITRANS, spol. s r.o. v likvidaci, IČ: 48040312, se sídlem Praha 4, Dolnokrčská 101/40, PSČ 14000 zrušena s likvidací a likvidátorem společnosti byla jmenována Mgr. Ing. Petra Hýsková, Tyršova 1835/13, 120 00 Praha 2. Likvidátor tímto vyzývá věřitele společnosti, jiné osoby a orgány dotčené touto likvidací, aby přihlásili své pohledávky nebo jiná práva nejpozději do tří měsíců od tohoto zveřejnění na adrese likvidátora. OV00764594-20171003

Invest Plus s.r.o.; Likvidace; 28061128; J. Matuška 20/14, 700 30 Ostrava - Dubina; 03. 10. 2017; OV00764580; Usnesením Krajského soudu v Ostravě č.j.29Cm 12/2016-14 společnost InvestPlus s.r.o. se sídlem J.Matuška 20/14, 700 30 Ostrava IČ: 28061128 vstoupila ke dni 22.08.2016 do likvidace . Věřitelé a jiné osoby a orgány dotčené touto likvidací se vyzývají , aby přihlásili své pohledávky , popř. jiná práva v zákonné lhůtě na adresu Ing. Tomáš Poláček – likvidátor , Na Hradbách 18, 702 00 Moravská Ostrava nebo datové schránky tibyd6x . OV00764580-20171003

EKTO-MILK, spol. s r.o. " v likvidaci" ; Likvidace; 25367510; U cukrovaru 672/5a, 779 00 Olomouc; 03. 10. 2017; OV00802884; EKTO-MILK, spol. s r.o. „v likvidaci, se sídlem U cukrovaru 5A, 779 00 Olomouc IČ: 25367510, vedená u Krajského soudu v Ostravě pod spis. zn. C 15461 Společnost EKTO-MILK, spol. s r.o. „v likvidaci, oznamuje, že vstoupila dne 7. 3. 2006 do likvidace. Likvidátorem společnosti byl jmenován Marian Jašek, nar. 22. 1. 1965, bytem Ztracená 322/1, 779 00 Olomouc. Věřitelé a jiné osoby a orgány dotčené touto likvidací se vyzývají, aby přihlásili své pohledávky, popř. jiná práva, v zákonné lhůtě na adrese likvidátora Dolní nám. 173/15, 779 00 Olomouc. V Olomouci dne 25. 9. 2017 OV00802884-20171003

NestLingue s.r.o. v likvidaci; Likvidace; 27574199; Mezi rybníky 244, Šeberov, 149 00 Praha; 03. 10. 2017; OV00802888; Obchodní jméno: NestLingue s.r.o. v likvidaci Sídlo: Mezi rybníky 244, Šeberov, 149 00 Praha IČ: 27574199 Zapsaná v obchodním rejstříku vedeném u Městského soudu v Praze oddíl C, vložka 115177. Společnost NestLingue s.r.o. v likvidaci oznamuje, že vstoupila dne 7. 06. 2017 do likvidace. Likvidátorem byla jmenována Klára Markuciová, bytem K louži 1261/9, Vršovice, 101 00 Praha 10. Věřitelé a jiné osoby a orgány dotčené touto likvidací se vyzývají, aby přihlásili své pohledávky, popř. jiná práva, v zákonné lhůtě na adrese sídla společnosti. OV00802888-20171003

AUTOBAZAR JÍLEK spol. s r.o. v likvidaci; Likvidace; 47542012; Stašov 68, PSČ 267 51; 03. 10. 2017; OV00802916; Usnesením Městského soudu v Praze č.j. 83Cm 228/2017 ze dne 12.5.2017, které nabylo právní moci dne 20.06.2017, byla společnost AUTOBAZAR JÍLEK spol. s r.o., se sídlem Stašov 68, PSČ 26751, IČ: 47542012, zrušena s likvidací a likvidátorem společnosti byla jmenována JUDr. Dagmar Mixová, Sopotská 645/70, 181 00 Praha 8. Likvidátor tímto vyzývá věřitele společnosti, jiné osoby a orgány dotčené touto likvidací, aby přihlásili své pohledávky nebo jiná práva nejpozději do tří měsíců od tohoto zveřejnění na adrese likvidátora. OV00802916-20171003

Jiří Svoboda - doprava s.r.o. v likvidaci; Likvidace; 46359311; č.p. 219, 270 36 Lubná; 03. 10. 2017; OV00802918; Společnost Jiří Svoboda - doprava s.r.o. v likvidaci oznamuje, že vstoupila dne 28. června 2017 do likvidace. Věřitelé a jiné osoby a orgány dotčené touto likvidací se vyzývají, aby přihlásili své pohledávky, popř. jiná práva, v zákonné lhůtě na adrese likvidátora zapsaného v obchodním rejstříku. OV00802918-20171003

Waitova 19-21, družstvo; Likvidace; 25530712; Waitova 21, 796 01 Prostějov; 03. 10. 2017; OV00764565; Obchodní jméno: Waitova 19-21, družstvo. Sídlo: Waitova 21,Prostějov PSČ 79601 IČ: 25530712 Rozhodnutím členské schůze bylo ke dni 1.10.2016 družstvo zrušeno s likvidací. Likvidátorem družstva byl jmenován Ing. Jaroslav Kuchař. Likvidátor vyzývá věřitele a jiné osoby a orgány, které tím jsou dotčeny, aby ve lhůtě tří měsíců od zveřejnění této výzvy v Obchodním věstníku přihlásili své pohledávky, popřípadě jiná práva, vůči družstvu na adrese sídla likvidátora - Na Tabulovém vrchu 1282/9, 79601 Olomouc. OV00764565-20171003

PELOPS s.r.o. " v likvidaci" ; Likvidace; 64611078; Na Bělidle 2574/1, Moravská Ostrava a Přívoz, PSČ 702 00; 03. 10. 2017; OV00764589; Usnesením Krajského soudu v Ostravě č.j.42Cm 168/2016-11 společnost PELOPS s.r.o. se sídlem Na bělidle 2574/1 IČ: 64611078 vstoupila ke dni 29.září 2016 do likvidace . Věřitelé a jiné osoby a orgány dotčené touto likvidací se vyzývají , aby přihlásili své pohledávky , popř. jiná práva v zákonné lhůtě na adresu Ing. Tomáš Poláček – likvidátor , Na Hradbách 18, 702 00 Moravská Ostrava nebo datové schránky tibyd6x . OV00764589-20171003

DODAS, s.r.o. v likvidaci; Likvidace; 25735811; Čistá u Mladé Boleslavi, Čistá 4, PSČ 294 23; 03. 10. 2017; OV00802911; Usnesením Městského soudu v Praze č.j. 83Cm 609/2017 ze dne 25.7.2017, které nabylo právní moci dne 26.08.2017, byla společnost DODAS, s.r.o., se sídlem Čistá u Mladé Boleslavi, Čistá 4, PSČ 294 23, IČ: 25735811, zrušena s likvidací a likvidátorem společnosti byla jmenována JUDr. Dagmar Mixová, Sopotská 645/70, 181 00 Praha 8. Likvidátor tímto vyzývá věřitele společnosti, jiné osoby a orgány dotčené touto likvidací, aby přihlásili své pohledávky nebo jiná práva nejpozději do tří měsíců od tohoto zveřejnění na adrese likvidátora. OV00802911-20171003

Bear Internet Technology s.r.o. ; Likvidace; 27184668; Roháčova 188/37, 130 00 Praha 3 „; 02. 10. 2017; OV00760734; Usnesením Městského soudu v Praze č.j. 82Cm 288/2016-3 společnost Bear Internet Technology s.r.o. se sídlem Roháčova 188/37, 130 00 Praha 3, IČ: 27184668 vstoupila ke dni 9.dubna 2016 do likvidace . Věřitelé a jiné osoby a orgány dotčené touto likvidací se vyzývají , aby přihlásili své pohledávky , popř. jiná práva v zákonné lhůtě na adresu Ing. Tomáš Poláček – likvidátor , Na Hradbách 18, 702 00 Moravská Ostrava nebo datové schránky tibyd6x . OV00760734-20171002

PINFON SERVIS, s.r.o. ; Likvidace; 29021006; Italská 211/13, 120 00 Praha 2; 02. 10. 2017; OV00760741; Usnesením Městského soudu v Praze č.j.82Cm 985/2015 - 3 společnost PINFON SERVIS s.r.o.se sídlem Italská 211/13, 120 00 Praha 2, IČ: 29021006 vstoupila ke dni 11.listopadu 2015 do likvidace . Věřitelé a jiné osoby a orgány dotčené touto likvidací se vyzývají , aby přihlásili své pohledávky , popř. jiná práva v zákonné lhůtě na adresu Ing. Tomáš Poláček – likvidátor , Na Hradbách 18, 702 00 Moravská Ostrava nebo datové schránky tibyd6x . OV00760741-20171002

První podještědská zemědělská obchodní společnost, s.r.o.; Likvidace; 47282797; Pražská 20, Jablonec nad Nisou, PSČ 466 01; 02. 10. 2017; OV00760714; První podještědská zemědělská obchodní společnost, s.r.o., v likvidaci, IČ: 47282797, se sídlem Pražská 20, 466 01 Jablonec nad Nisou, zapsaná v obchodním rejstříku vedeného Krajským soudem v Ústí nad Labem – pobočka v Liberci, oddíl C, vložka 2834, oznamuje, že vstoupila dne 19.08.2017 do likvidace. Likvidátorem byl jmenován JUDr. Karel Miča, insolvenční správce, 180 00 Praha 8, V Holešovičkách 1579/24. Věřitelé a jiné osoby a orgány dotčené touto likvidací se vyzývají, aby přihlásili své pohledávky, popř. jiná práva v zákonné lhůtě na adrese likvidátora. OV00760714-20171002

Y & J corporation, s.r.o. v likvidaci; Likvidace; 25704711; Sokolská 1795/46, Nové Město, 120 00 Praha 2; 02. 10. 2017; OV00798648; Společnost Y & J corporation, s.r.o., IČ: 25704711, se sídlem Sokolská 1795/46, Nové Město, 120 00 Praha 2, společnost vedená u Městského soudu v Praze, oddíl C, vložka 62762, tímto oznamuje, že na základě usnesení Městského soudu v Praze ze dne 8. 7. 2016, pod sp.zn. 83 Cm 1705/2016–5, byla zrušena likvidací. Vstup společnosti do likvidace byl zapsán do obchodního rejstříku vedeného Městským soudem v Praze dne 18. 1. 2017. Likvidátorem společnosti byla jmenována společnost Hlista & Pril, v.o.s., se sídlem Opletalova 1525/39, 110 00 Praha 1. Věřitelé společnosti se tímto vyzývají dle ust. § 198 zákona č. 89/2012 Sb., aby přihlásili své pohledávky a současně sdělili informace o majetku či neplatnosti nebo neúčinnosti právních jednání likvidované společnosti, a to do tří měsíců ode dne zveřejnění druhého oznámení u likvidátora na adrese: Hlista & Pril, v.o.s., se sídlem Opletalova 1525/39, 110 00 Praha 1. OV00798648-20171002

M& K Galery, s.r.o.; Likvidace; 27209377; Hořovice, U Školky 1514, PSČ 268 01; 09. 10. 2017; OV00821574; Obchodní jméno: M& K Galery, s.r.o. Sídlo: Hořovice, U Školky 1514, PSČ 26801 IČ: 27209377 Zapsaná v obchodním rejstříku vedeném u Městského soudu v Praze, oddíl C, vložka 104633 Společnost M& K Galery, s.r.o.oznamuje, že vstoupila dne 21.9.2017 do likvidace. Likvidátorem byla jmenována Larisa Lukina, trvale bytem: U dálnice 815/6, Stodůlky, 155 00 Praha 5. Věřitelé a jiné osoby a orgány dotčené touto likvidací se vyzývají, aby přihlásili své pohledávky, popř. jiná práva, v zákonné lhůtě na adrese likvidátora: U dálnice 815/6, Stodůlky, 155 00 Praha 5. OV00821574-20171009

LACO s.r.o.; Likvidace; 25298763; č.p. 44, 560 02 Rybník; 09. 10. 2017; OV00782223; Obchodní jméno: LACO s.r.o. Sídlo: 560 02 Rybník čp. 44 IČ: 25298763 Zapsaná v obchodním rejstříku vedeném u Krajského soudu H. Králové, pobočka v Pardubicích, oddíl C, vložka 14377. Společnost LACO s.r.o. oznamuje, že vstoupila dne 14.7.2015 do likvidace. Likvidátorem byl jmenován Vasyl Marko, 560 02 Rybník čp. 44. Věřitelé a jiné osoby a orgány dotčené touto likvidací se vyzývají, aby přihlásili své pohledávky, popř. jiná práva, v zákonné lhůtě na adrese likvidátora (nebo společnosti). OV00782223-20171009

RELACE MEDIA s.r.o. " v likvidaci" ; Likvidace; 48364533; Zikmunda Wintra 1282/21, Jižní Předměstí, 301 00 Plzeň „; 09. 10. 2017; OV00782229; Společnost RELACE MEDIA s.r.o. " v likvidaci" oznamuje, že na základě rozhodnutí valné hromady společnosti vstoupila ke dni 1.9.2017 do likvidace. Likvidátorem byla jmenována Mgr. Kateřina Hůlková Ludvíková. Věřitelé a jiné osoby a orgány dotčené touto likvidací se vyzývají, aby přihlásili své pohledávky, popř. jiná práva, v zákonné lhůtě (tj. ve lhůtě 3 měsíců od druhého zveřejnění výzvy) na adrese likvidátora Purkyňova 547/43, 301 00 Plzeň. OV00782229-20171009

COPACA plus, s.r.o. " v likvidaci" ; Likvidace; 27839486; Ostrava - Moravská Ostrava, 28. října 1753/80, PSČ 702 00; 09. 10. 2017; OV00782211; Obchodní jméno: COPACA plus, s.r.o. " v likvidaci" Sídlo: Ostrava-Moravská Ostrava, 28. října 1753/80, PSČ 702 00 IČ: 27839486 zapsaná v obchodním rejstříku vedeném Krajským soudem v Ostravě v oddílu C, vložka 31123 Společnost COPACA plus, s.r.o. " v likvidaci" oznamuje, že na základě usnesení Krajského soudu v Ostravě ze dne 27.7.2016, č.j. 15 Cm 3/2016-9 byla zrušena s likvidací a byla nařízena likvidace společnosti. Likvidátorem byl jmenován JUDr. Pavel Korta, insolvenční správce se sídlem v Ostravě, Moravské Ostravě, ul. Poštovní č. 2, PSČ 728 95. Věřitelé a jiné osoby a orgány dotčené touto likvidací se vyzývají, aby přihlásily své pohledávky, popřípadě jiná práva v zákonné lhůtě na adrese likvidátora. OV00782211-20171009

TERHONSTA s.r.o. v likvidaci; Likvidace; 27886000; Choťánky 182, 290 01 Choťánky; 09. 10. 2017; OV00782232; Likvidátor společnosti TERHONSTA s.r.o. v likvidaci se sídlem Choťánky 182, 29001 Choťánky, IČ: 27886000, zapsané v obchodním rejstříku u Městský soud v Praze odd. C, vl. 124190, oznamuje, že se společnost usnesením, které vydal Městský soud v Praze č.j. 84 Cm 556/2017 dne 02.05.2017, které nabylo právní moci dne 06.06.2017, zrušuje a nařizuje se její likvidace. Vyzýváme věřitele a další dotčené osoby, aby přihlásili své pohledávky, popř. jiná práva, ve lhůtě 3 měsíců od zveřejnění tohoto oznámení v Obchodním věstníku a to na adresu likvidátora: JUDr. Mareš Michal, Vodičkova 32/700, 11000 Praha 1 OV00782232-20171009

JIE JIE spol. s r.o. v likvidaci; Likvidace; 64574857; Jakobiho 330, 109 00 Praha 10 - Petrovice; 09. 10. 2017; OV00782217; Likvidátor společnosti JIE JIE spol. s r.o. v likvidaci se sídlem Jakobiho 330, 109 00 Praha 10 - Petrovice, IČ: 64574857, zapsané v obchodním rejstříku - Městský soud v Praze odd. C, vl. 41816, oznamuje, že se společnost usnesením, které vydal Městský soud v Praze č.j. 84Cm 899/2017 dne 17. 07. 2017, které nabylo právní moci dne 16. 08. 2017, zrušuje a nařizuje se její likvidace. Vyzýváme věřitele a další dotčené osoby, aby přihlásili své pohledávky, popř. jiná práva, ve lhůtě 3 měsíců od zveřejnění tohoto oznámení v Obchodním věstníku a to na adresu likvidátora: JUDr. Marešová Lucie, Vodičkova 32/700, 110 00 Praha 1. OV00782217-20171009

LIV KE I. s.r.o. v likvidaci; Likvidace; 25774093; Hybernská 1007/20, 110 00 Praha 1; 09. 10. 2017; OV00782218; Likvidátor společnosti LIV KE I. s.r.o. v likvidaci, se sídlem Hybernská 1007/20, 110 00 Praha 1, IČ: 25774093, zapsané v obchodním rejstříku - Městský soud v Praze odd. C, vl. 69015, oznamuje, že se společnost usnesením, které vydal Městský soud v Praze č.j. 84Cm 1282/2017 dne 26. 07. 2017, které nabylo právní moci dne 30. 08. 2017, zrušuje a nařizuje se její likvidace. Vyzýváme věřitele a další dotčené osoby, aby přihlásili své pohledávky, popř. jiná práva, ve lhůtě 3 měsíců od zveřejnění tohoto oznámení v Obchodním věstníku a to na adresu likvidátora: JUDr. Marešová Lucie, Vodičkova 32/700, 11000 Praha 1. OV00782218-20171009

SECRET SERVICE s.r.o. v likvidaci; Likvidace; 29010551; Pod dálnicí 466/18, Michle, 140 00 Praha 4; 09. 10. 2017; OV00782203; Obchodní jméno: SECRET SERVICE s.r.o. v likvidaci Sídlo: Pod dálnicí 466/18, Michle, 140 00 Praha 4 IČ: 29010551 Zapsaná v obchodním rejstříku vedeném Městským soudem v Praze, oddíl C, vložka 159708 oznamuje, že vstoupila do likvidace. Likvidátorkou společnosti byla jmenována JUDr. Ing. Daniela Majzlíková, LL.M, se sídlem Krnov, Opavská 522/5, PSČ 794 01. Likvidátorka tímto vyzývá věřitele a jiné osoby, orgány dotčené touto likvidací společnosti korporace SECRET SERVICE s.r.o. v likvidaci, IČ: 29010551, Pod dálnicí 466/18, Michle, 140 00 Praha 4, aby do tří měsíců od zveřejnění tohoto oznámení v Obchodním věstníku přihlásili písemně své pohledávky, popř. jiná práva, které mají vůči společnosti na adrese likvidátorky Krnov, Opavská 522/5, PSČ 794 01, popř. na e-mail likvidace@insolvencnipravo.eu. OV00782203-20171009

EXACTOR, s.r.o. v likvidaci; Likvidace; 27361454; Počernická 509/85, Malešice, 108 00 Praha 10; 09. 10. 2017; OV00782200; Obchodní jméno: EXACTOR, s.r.o. v likvidaci Sídlo: Počernická 509/85, Malešice, 108 00 Praha 10 IČ: 27361454 Zapsaná v obchodním rejstříku vedeném Městským soudem v Praze, oddíl C, vložka 108401 oznamuje, že vstoupila do likvidace. Likvidátorkou společnosti byla jmenována JUDr. Ing. Daniela Majzlíková, LL.M, se sídlem Krnov, Opavská 522/5, PSČ 794 01. Likvidátorka tímto vyzývá věřitele a jiné osoby, orgány dotčené touto likvidací společnosti korporace EXACTOR, s.r.o. v likvidaci, IČ: 27361454, Počernická 509/85, Malešice, 108 00 Praha 10, aby do tří měsíců od zveřejnění tohoto oznámení v Obchodním věstníku přihlásili písemně své pohledávky, popř. jiná práva, které mají vůči společnosti na adrese likvidátorky Krnov, Opavská 522/5, PSČ 794 01, popř. na e-mail likvidace@insolvencnipravo.eu. OV00782200-20171009

TIMI - CAR s.r.o. v likvidaci; Likvidace; 27072452; Prokopova 156/11, Žižkov, 130 00 Praha 3; 09. 10. 2017; OV00782202; Obchodní jméno: TIMI - CAR s.r.o. v likvidaci Sídlo: Prokopova 156/11, Žižkov, 130 00 Praha 3 IČ: 27072452 Zapsaná v obchodním rejstříku vedeném Městským soudem v Praze, oddíl C, vložka 94178 oznamuje, že vstoupila do likvidace. Likvidátorkou společnosti byla jmenována JUDr. Ing. Daniela Majzlíková, LL.M, se sídlem Krnov, Opavská 522/5, PSČ 794 01. Likvidátorka tímto vyzývá věřitele a jiné osoby, orgány dotčené touto likvidací společnosti korporace TIMI - CAR s.r.o. v likvidaci, IČ: 27072452, Prokopova 156/11, Žižkov, 130 00 Praha 3, aby do tří měsíců od zveřejnění tohoto oznámení v Obchodním věstníku přihlásili písemně své pohledávky, popř. jiná práva, které mají vůči společnosti na adrese likvidátorky Krnov, Opavská 522/5, PSČ 794 01, popř. na e-mail likvidace@insolvencnipravo.eu. OV00782202-20171009

ADELIYA - PLUS s.r.o. v likvidaci; Likvidace; 24779199; Holubinková 170/12, Praha, PSČ 104 00; 09. 10. 2017; OV00782213; ADELIYA - PLUS s.r.o. v likvidaci, IČ: 24779199, dne 24.2.2017 nabylo právní moci USNESENÍ Městského soudu v Praze, č.j. 84Cm 271/2016 - 5 ze dne 11.10.2016, kterým vstoupila výše uvedená obchodní společnost ADELIYA - PLUS s.r.o. v likvidaci, IČ: 24779199 do likvidace. Likvidátorka vyzývá tímto věřitele této obchodní společnosti, aby přihlásili své pohledávky ve lhůtě 3 měsíců od zveřejnění tohoto oznámení na adresu: JUDr. Věra Sedloňová, likvidátor, Sudoměřská 46, 130 00 Praha 3. OV00782213-20171009

KREBS REALITY s.r.o. v likvidaci; Likvidace; 25249011; Klenová 41, 340 21 Janovice nad Úhlavou; 09. 10. 2017; OV00782227; Společnost KREBS REALITY s.r.o. v likvidaci, se sídlem Klenová 41, 340 21 Janovice nad Úhlavou, IČ: 25249011 přijala dne 17.12.2012 rozhodnutí, že s účinky ke dne 01.01.2013 vstupuje do likvidace. Likvidátorkou byla jmenována Ing. Dana Trefancová, Klenová 41, 340 21 Janovice nad Úhlavou. Věřitelé a jiné osoby a orgány dotčené touto likvidací se vyzývají, aby přihlásili své pohledávky, popř. jiná práva, v zákonné lhůtě na adres likvidátorky. OV00782227-20171009

Beautiful Country Invest spol. s r.o. v likvidaci; Likvidace; 28260228; Blanická 590/3, Praha, PSČ 120 00; 09. 10. 2017; OV00782185; Beautiful Country Invest spol. s r.o. v likvidaci - dne 2.3.2017 nabylo právní moci USNESENÍ Městského soudu v Praze, č.j. 84Cm 85/2017 - 7 ze dne 4.11.2016, kterým vstoupila výše uvedená obchodní společnost Beautiful Country Invest spol. s.r.o. v likvidaci, IČ: 28260228, do likvidace. Likvidátorka vyzývá tímto věřitele této obchodní společnosti, aby přihlásili své pohledávky ve lhůtě 3 měsíců od zveřejnění tohoto oznámení na adresu: JUDr. Věra Sedloňová, likvidátor, Sudoměřská 46, 130 00 Praha 3. OV00782185-20171009

Institut pro energetiku a životní prostředí, v likvidaci; Likvidace; 22875476; V Zápolí 451/13, Újezd, 312 00 Plzeň; 09. 10. 2017; OV00782230; Spolek Institut pro energetiku a životní prostředí, v likvidaci oznamuje, že dne 17. 03. 2017 vstoupil do likvidace. Likvidátorem byl jmenován Prof. Ing. Jan Škorpil, CSc., bytem V Zápolí 451/13, Újezd, 312 00 Plzeň 4. Věřitelé a jiné osoby a orgány dotčené touto likvidací se vyzývají, aby přihlásili své pohledávky, popř. jiná práva, v zákonné lhůtě na adrese likvidátora (nebo spolku). OV00782230-20171009

Nábytek BIK v.o.s., v likvidaci; Likvidace; 03552233; Poděbradova 869, 547 01 Náchod; 09. 10. 2017; OV00821562; Společnost Nábytek BIK v.o.s., v likvidaci oznamuje, že vstoupila dne 1.9.2017 do likvidace. Likvidátorem byl jmenován Jakub Piotr Sowiński, Šafránice 555, 54701 Náchod. Věřitelé a jiné osoby a orgány dotčené touto likvidací se vyzývají, aby přihlásili své pohledávky, popř. jiná práva, v zákonné lhůtě na adrese společnosti. OV00821562-20171009

Nadační fond Větrník; Likvidace; 28570308; Nešverova 683/2, Olomouc; 09. 10. 2017; OV00821554; Vhledem k tomu, že finanční prostředky nadačního fondu byly vyčerpány a není trvale možné, aby nadační fond nadále plnil svůj účel se nadační fond ruší. Společnost Nadační fond Větrník oznamuje, že vstoupila dne 30.09.2017 do likvidace. Likvidátorem byla jmenována PhDr. Jana Kolomazníková, Nešverova 683/2, 779 00 Olomouc. Věřitelé a jiné osoby a orgány dotčené touto likvidací se vyzývají, aby přihlásili své pohledávky, popř. jiná práva v zákonné lhůtě na adrese likvidátora (nebo společnosti). OV00821554-20171009

ENMACO, spol. s r.o. v likvidaci; Likvidace; 00552682; Praha 1, U lužického semináře 89/8, PSČ 110 00; 09. 10. 2017; OV00821535; Usnesením Městského soudu v Praze č.j. 83Cm 645/2017 ze dne 26.7.2017, které nabylo právní moci dne 30.08.2017, byla společnost ENMACO, spol. s r.o., se sídlem Praha 1, U lužického semináře 89/8, PSČ 110 00, IČ: 00552682, zrušena s likvidací a likvidátorem společnosti byla jmenována JUDr. Dagmar Mixová, Sopotská 645/70, 181 00 Praha 8. Likvidátor tímto vyzývá věřitele společnosti, jiné osoby a orgány dotčené touto likvidací, aby přihlásili své pohledávky nebo jiná práva nejpozději do tří měsíců od tohoto zveřejnění na adrese likvidátora. OV00821535-20171009

ATENZ TRADE s.r.o. v likvidaci; Likvidace; 28521871; Praha 10 - Pitkovice, Holubinková 4/168, PSČ 104 00; 09. 10. 2017; OV00821551; Likvidátor společnosti ATENZ TRADE s.r.o. v likvidaci, se sídlem Praha 10 - Pitkovice, Holubinková 4/168, PSČ 104 00, IČ: 28521871, zapsaná v obchodním rejstříku, který vede Městský soud v Praze, odd. C, vl. 147663 oznamuje, že se společnost usnesením č.j. 84 Cm 84/2017 ze dne 7.4.2017, které nabylo právní moci dne 19.5.2017, zrušuje a nařizuje se její likvidace. Vyzýváme věřitele a další dotčené osoby, aby přihlásili své pohledávky, popř. jiná práva, ve lhůtě 3 měsíců od zveřejnění tohoto oznámení v Obchodním věstníku a to na adresu likvidátora: JUDr. Konečný Petr, ul. Legionářská 1319/10, 779 00 Olomouc, e-mail: advokat@ak-konecny.cz, telefon: 739 313 947, ID DS:3v3x6xx. Dále žádáme osoby, které disponují informacemi o možných neplatných nebo neúčinných právních jednáních společnosti, nechť je sdělí likvidátorovi na výše uvedené adrese. OV00821551-20171009

ES-TARA s.r.o. v likvidaci; Likvidace; 26712342; Praha 9, Ocelářská 891/16, PSČ 190 00; 09. 10. 2017; OV00821537; Oznámení o vstupu společnosti ES-TARA s.r.o. do likvidace. Městský soud v Praze rozhodl o zrušení společnosti ES-TARA s.r.o. se sídlem Praha 9, Ocelářská 891/16, PSČ 19000, IČ: 26712342, zapsané v obchodním rejstříku vedeném Městským soudem v Praze, oddíl C, vložka 88978, s likvidací a jmenoval likvidátorem společnosti Mgr. Roberta Hynka, advokáta, se sídlem Vodičkova 30, 110 00 Praha 1. Likvidátor v souladu s ust. § 198 občanského zákoníku oznamuje vstup výše uvedené společnosti do likvidace a vyzývá věřitele výše uvedené společnosti, aby přihlásili své pohledávky písemně ve lhůtě tří měsíců od druhého zveřejnění této výzvy, a to na adrese sídla likvidátora – Advokátní kancelář Hrudka a partneři, Vodičkova 30, 110 00 Praha 1. Likvidátor vyzývá věřitele, popř. jiné osoby, aby ve stejné lhůtě sdělili likvidátorovi údaje o majetku výše uvedené společnosti a údaje o právních jednáních výše uvedené společnosti, u kterých by bylo možné uplatnit jejich neplatnost či neúčinnost. Mgr. Robert Hynek likvidátor společnosti ES-TARA s.r.o. v likvidaci OV00821537-20171009

ARCVIK s.r.o. v likvidaci; Likvidace; 26448599; Michalská 432/12, Staré Město, 110 00 Praha 1; 09. 10. 2017; OV00821553; Likvidátor společnosti ARCVIK s.r.o. " v likvidaci" , se sídlem Michalská 432/12, Staré Město, 110 00 Praha 1, IČ: 26448599, zapsaná v obchodním rejstříku, který vede Městský soud v Praze, odd. C, vl. 82935, oznamuje, že se společnost usnesením č.j. 84 Cm 649/2016 ze dne 4.1.2017, které nabylo právní moci dne 5.4.2017 ve výrocích I. - IV., zrušuje a nařizuje se její likvidace. Vyzýváme věřitele a další dotčené osoby, aby přihlásili své pohledávky, popř. jiná práva, ve lhůtě 3 měsíců od zveřejnění tohoto oznámení v Obchodním věstníku a to na adresu likvidátora: JUDr. Konečný Petr, ul. Legionářská 1319/10, 779 00 Olomouc, e-mail: advokat@ak-konecny.cz, telefon: 739 313 947, ID DS:3v3x6xx. Dále žádáme osoby, které disponují informacemi o možných neplatných nebo neúčinných právních jednáních společnosti, nechť je sdělí likvidátorovi na výše uvedené adrese. OV00821553-20171009

KBS INTERNATIONAL GROUP s.r.o. v likvidaci; Likvidace; 29054907; Husitská 107/3, 130 00 Praha 3; 09. 10. 2017; OV00782195; Obchodní jméno: KBS INTERNATIONAL GROUP s.r.o. v likvidaci Sídlo: Husitská 107/3, 130 00 Praha 3 IČ: 29054907 Zapsaná v obchodním rejstříku vedeném Městským soudem v Praze, oddíl C, vložka 163286 oznamuje, že vstoupila do likvidace. Likvidátorkou společnosti byla jmenována JUDr. Ing. Daniela Majzlíková, LL.M, se sídlem Krnov, Opavská 522/5, PSČ 794 01. Likvidátorka tímto vyzývá věřitele a jiné osoby, orgány dotčené touto likvidací společnosti korporace KBS INTERNATIONAL GROUP s.r.o. v likvidaci, IČ: 29054907, Husitská 107/3, 130 00 Praha 3, aby do tří měsíců od zveřejnění tohoto oznámení v Obchodním věstníku přihlásili písemně své pohledávky, popř. jiná práva, které mají vůči společnosti na adrese likvidátorky Krnov, Opavská 522/5, PSČ 794 01, popř. na e-mail likvidace@insolvencnipravo.eu. OV00782195-20171009

ORELA s.r.o. v likvidaci; Likvidace; 27162851; Central Trade Park D1 1571, 396 01 Humpolec; 09. 10. 2017; OV00821548; Oznámení o vstupu do likvidace Společnost ORELA s.r.o. v likvidaci, IČ: 27162851, se sídlem Central Trade Park D1 1571, 396 01 Humpolec vedená u Krajského soudu v Českých Budějovicích v oddíle C, vložce 17371 (dále jen „Společnost) tímto oznamuje, že vstoupila dne 01. 07. 2017 do likvidace a likvidátorem Společnosti byl jmenován Ing. Jan Neumann, dat. nar. 26. 7. 1953, bytem Frymburk č.p. 128, PSČ:382 79, a vyzývá věřitele Společnosti a jiné osoby a orgány dotčené touto likvidací, aby na adrese sídla Společnosti přihlásili své pohledávky, popř. jiná práva, ve lhůtě nejdéle tří měsíců od druhého zveřejnění tohoto oznámení v Obchodním věstníku. Ing. Jan Neumann, likvidátor OV00821548-20171009

B.P.Románá, spol. s r.o. v likvidaci; Likvidace; 25749790; V tůních 1625/8, Nové Město, 120 00 Praha 2; 09. 10. 2017; OV00821568; Usnesením Městského soudu v Praze č.j. 84Cm 940/2017 - 5 ze dne 9.6.2017 byla společnost B.P.Románá, spol. s r.o. v likvidaci, IČ: 25749790, se sídlem V tůních 1625/8, Nové Město, 120 00 Praha 2 zrušena s likvidací a likvidátorem společnosti byla jmenována Mgr. Ing. Petra Hýsková, Tyršova 1835/13, 120 00 Praha 2. Likvidátor tímto vyzývá věřitele společnosti, jiné osoby a orgány dotčené touto likvidací, aby přihlásili své pohledávky nebo jiná práva nejpozději do tří měsíců od tohoto zveřejnění na adrese likvidátora. OV00821568-20171009

Swiss Spa, s.r.o. v likvidaci; Likvidace; 25127144; Karlovo náměstí 290/16, 120 00 Praha 2; 09. 10. 2017; OV00782196; Obchodní jméno: Swiss Spa, s.r.o. v likvidaci Sídlo: Karlovo náměstí 290/16, 120 00 Praha 2 IČ: 25127144 Zapsaná v obchodním rejstříku vedeném Městským soudem v Praze, oddíl C, vložka 51964 oznamuje, že vstoupila do likvidace. Likvidátorkou společnosti byla jmenována JUDr. Ing. Daniela Majzlíková, LL.M, se sídlem Krnov, Opavská 522/5, PSČ 794 01. Likvidátorka tímto vyzývá věřitele a jiné osoby, orgány dotčené touto likvidací společnosti korporace Swiss Spa, s.r.o. v likvidaci, se sídlem Karlovo náměstí 290/16, 120 00 Praha 2, IČ: 25127144, aby do tří měsíců od zveřejnění

tohoto oznámení v Obchodním věstníku přihlásili písemně své pohledávky, popř. jiná práva, které mají vůči společnosti na adrese likvidátorky Krnov, Opavská 522/5, PSČ 794 01, popř. na e-mail likvidace@insolvencnipravo.eu. OV00782196-20171009

KIMSTARS s.r.o. v likvidaci; Likvidace; 26683334; Koštířova 2285/204, 148 00 Praha 4 - Chodov; 09. 10. 2017; OV00782214; Likvidátor společnosti KIMSTARS s.r.o. se sídlem Koštířova 2285/4, 148 00 Praha 4 - Chodov, IČ: 26683334, zapsané v obchodním rejstříku - Městský soud v Praze odd. C, vl. 87084, oznamuje, že se společnost usnesením, které vydal Městský soud v Praze č.j. 84 Cm 808/2017 dne 06.06.2017, které nabylo právní moci dne 07.09.2017, zrušuje a nařizuje se její likvidace. Vyzýváme věřitele a další dotčené osoby, aby přihlásili své pohledávky, popř. jiná práva, ve lhůtě 3 měsíců od zveřejnění tohoto oznámení v Obchodním věstníku a to na adresu likvidátora: JUDr. Marešová Lucie, Vodičkova 32/700, 110 00 Praha 1 OV00782214-20171009

XING GUANG 888 s.r.o. v likvidaci; Likvidace; 28932714; Na Provaznici 2063/3, Smíchov, 150 00 Praha 5; 09. 10. 2017; OV00782192; Obchodní jméno: XING GUANG 888 s.r.o. v likvidaci Sídlo: Na Provaznici 2063/3, Smíchov, 150 00 Praha 5 IČ: 28932714 Zapsaná v obchodním rejstříku vedeném Městským soudem v Praze, oddíl C, vložka 153987 oznamuje, že vstoupila do likvidace. Likvidátorkou společnosti byla jmenována JUDr. Ing. Daniela Majzlíková, LL.M, se sídlem Krnov, Opavská 522/5, PSČ 794 01. Likvidátorka tímto vyzývá věřitele a jiné osoby, orgány dotčené touto likvidací společnosti korporace XING GUANG 888 s.r.o. v likvidaci, IČ: 28932714, Na Provaznici 2063/3, Smíchov, 150 00 Praha 5, aby do tří měsíců od zveřejnění tohoto oznámení v Obchodním věstníku přihlásili písemně své pohledávky, popř. jiná práva, které mají vůči společnosti na adrese likvidátorky Krnov, Opavská 522/5, PSČ 794 01, popř. na e-mail likvidace@insolvencnipravo.eu. OV00782192-20171009

Madona Trend, s.r.o. v likvidaci; Likvidace; 25661426; Praha 5 - Suchý Vršek 2122, PSČ 155 00; 09. 10. 2017; OV00782197; Obchodní jméno: Madona Trend, s.r.o. v likvidaci Sídlo: Praha 5 - Suchý Vršek 2122, PSČ 15500 IČ: 25661426 Zapsaná v obchodním rejstříku vedeném Městským soudem v Praze, oddíl C, vložka 59041 oznamuje, že vstoupila do likvidace. Likvidátorkou společnosti byla jmenována JUDr. Ing. Daniela Majzlíková, LL.M, se sídlem Krnov, Opavská 522/5, PSČ 794 01. Likvidátorka tímto vyzývá věřitele a jiné osoby, orgány dotčené touto likvidací společnosti korporace Madona Trend, s.r.o. v likvidaci, se sídlem Praha 5 - Suchý Vršek 2122, PSČ 15500, IČ: 25661426, aby do tří měsíců od zveřejnění tohoto oznámení v Obchodním věstníku přihlásili písemně své pohledávky, popř. jiná práva, které mají vůči společnosti na adrese likvidátorky Krnov, Opavská 522/5, PSČ 794 01, popř. na e-mail likvidace@insolvencnipravo.eu. OV00782197-20171009

SW - Transparency s.r.o. v likvidaci; Likvidace; 24174777; 120 00 Praha 2, Tyršova 1832/7; 09. 10. 2017; OV00821541; Rozhodnutím jediného společníka, notářským zápisem č.j. NZ 114/2017 ze dne 6.4.2017, bylo rozhodnuto o zrušení společnosti SW – Transparency s.r.o., se sídlem 120 00 Praha 2, Tyršova 1832/7, IČ: 24174777 s likvidací. Usnesením Městského soudu v Praze Sp.zn. 80 Cm 43/2017 ze dne 22.5.2017 byl soudem jmenován likvidátorem Ing. František Červenka. Jmenovaný likvidátor tímto vyzývá věřitele, aby ve lhůtě do 3 měsíců od zveřejnění této výzvy přihlásili své pohledávky za společností SW – Transparency s.r.o. v likvidaci, u likvidátora, na jeho adrese: 162 00 Praha 6, Krásného 8. K písemné přihlášce pohledávky je třeba připojit kopie listin, prokazující oprávněnost pohledávky co do důvodu a výše. Likvidátor zároveň žádá věřitele společnosti, aby na jeho adresu písemně sdělili jim známé údaje o majetku společnosti a údaje o právních úkonech, u kterých by bylo možno uplatnit jejich neplatnost nebo neúčinnost. OV00821541-20171009

HOUSEINVESTCONSULT, s.r.o. v likvidaci; Likvidace; 28372654; 110 00 Praha 1, Samcova 1177/1; 09. 10. 2017; OV00821540; Usnesením Městského soudu v Praze Sp.zn. 84 Cm 699/2016 ze dne 23.2.2017, které nabylo právní moci 5.5.2017 bylo rozhodnuto o zrušení společnosti HOUSEINVESTCONSULT, s.r.o., se sídlem 110 00 Praha 1, Samcova 1177/1, IČ: 28372654 s likvidací. Likvidátorem společnosti byl soudem jmenován Ing. František Červenka. Jmenovaný likvidátor tímto vyzývá věřitele, aby ve lhůtě do 3 měsíců od zveřejnění této výzvy přihlásili své pohledávky za společností HOUSEINVESTCONSULT, s.r.o. v likvidaci, u likvidátora, na jeho adrese: 162 00 Praha 6, Krásného 8. K písemné přihlášce pohledávky je třeba připojit kopie listin, prokazující oprávněnost pohledávky co do důvodu a výše. Likvidátor zároveň žádá věřitele společnosti, aby na jeho adresu písemně sdělili jim známé údaje o majetku společnosti a údaje o právních úkonech, u kterých by bylo možno uplatnit jejich neplatnost nebo neúčinnost. OV00821540-20171009

CZECH DISTILLERY COMPANY,spol.s r.o. v likvidacI; Likvidace; 46351311; Mnichovo Hradiště, Klášterská 51; 09. 10. 2017; OV00821552; Likvidátor společnosti CZECH DISTILLERY COMPANY,spol.s r.o. v likvidaci, sídlem Mnichovo Hradiště, Klášterská 51, IČ: 46351311, zapsaná v obchodním rejstříku, který vede Městský soud v Praze, odd. C, vložka 11650, oznamuje, že se společnost usnesením č.j. 84 Cm 404/2017 ze dne 11.5.2017, které nabylo právní moci dne 23.6.2017, zrušuje a nařizuje se její likvidace. Vyzýváme věřitele a další dotčené osoby, aby přihlásili své pohledávky, popř. jiná práva, ve lhůtě 3 měsíců od zveřejnění tohoto oznámení v Obchodním věstníku a to na adresu likvidátora: JUDr. Konečný Petr, ul. Legionářská 1319/10, 779 00 Olomouc, e-mail: advokat@ak-konecny.cz, telefon: 739 313 947, ID DS:3v3x6xx. Dále žádáme osoby, které disponují informacemi o možných neplatných nebo neúčinných právních jednáních společnosti, nechť je sdělí likvidátorovi na výše uvedené adrese. OV00821552-20171009

ClienTel, s.r.o.; Likvidace; 24207811; Marešova 643/6, 198 00 Praha 9 - Černý Most; 10. 10. 2017; OV00825768; Společnost ClienTel, s.r.o. „v likvidaci, IČ: 24207811, se sídlem Marešova 643/6, 19800 Praha 9 - Černý Most, oznamuje, že byla na základě usnesení Městského soudu v Praze č.j. 85 Cm 1096/2017 ze dne 7.6.2017, které nabylo právní moci dne 5.7.2017 zrušena a nařízena její likvidace. Likvidátorem byl jmenován JUDr. Jaroslav Brož MJur, se sídlem Marie Steyskalové 767/62, 61600 Brno - Žabovřesky. Věřitelé a jiné osoby a orgány dotčené touto likvidací se vyzývají, aby přihlásili své pohledávky, popř. jiná práva, ve lhůtě tří měsíců ode dne druhého zveřejnění tohoto oznámení na adrese likvidátora: JUDr. Jaroslav Brož MJur, Politických vězňů 1371/13, 70030 Ostrava - Zábřeh. OV00825768-20171010

ALFI plus s.r.o.; Likvidace; 63911621; Komenského 136, 386 01 Strakonice; 10. 10. 2017; OV00825729; Likvidátor společnosti ALFI plus s.r.o. v likvidaci, IČ: 63911621, se sídlem Komenského 136, 386 01 Strakonice, zapsané ve veřejném rejstříku Krajského soudu v Českých Budějovicích v odd. C vl. 6015 oznamuje, že usnesením KS v Českých Budějovicích č. j. 36 Cm 306/2017-8 byla společnost zrušena s likvidací. Likvidátor vyzývá věřitele, aby ve lhůtě 3 měsíců ode dne zveřejnění této výzvy písemně přihlásili své pohledávky, případně jiná práva, jež mají vůči společnosti, a to na adresu likvidátora společnosti Růnová v. o. s., Vrbenská 511/25a, 370 01 České Budějovice. OV00825729-20171010

CAVAKO s.r.o. v likvidaci; Likvidace; 28065841; Brandlova 53/1, 370 06 České Budějovice; 10. 10. 2017; OV00825731; Likvidátor společnosti CAVAKO s.r.o. v likvidaci, IČ: 28065841, se sídlem Brandlova 53/1, 370 06 České Budějovice, zapsané ve veřejném rejstříku Krajského soudu v Českých Budějovicích v odd. C vl. 15212 oznamuje, že usnesením KS v Českých Budějovicích č. j. 36 Cm 331/2017-11 byla společnost zrušena s likvidací. Likvidátor vyzývá věřitele, aby ve lhůtě 3 měsíců ode dne zveřejnění této výzvy písemně přihlásili své pohledávky, případně jiná práva, jež mají vůči společnosti, a to na adresu likvidátora společnosti Růnová v. o. s., Vrbenská 511/25a, 370 01 České Budějovice. OV00825731-20171010

PRESENTE PERSONAL s.r.o. v likvidaci; Likvidace; 28108116; Slavojova 579/9, Nusle, 128 00 Praha 2; 10. 10. 2017; OV00787242; Oznámení o vstupu společnosti PRESENTE PERSONAL s.r.o. do likvidace. Městský soud v Praze rozhodl o zrušení společnosti PRESENTE PERSONAL s.r.o. se sídlem Slavojova 579/9, Nusle, 128 00 Praha 2, IČ: 28108116, zapsané v obchodním rejstříku vedeném Městským soudem v Praze, oddíl C, vložka 234848, s likvidací a jmenoval likvidátorem společnosti Mgr. Roberta Hynka, advokáta, se sídlem Vodičkova 30, 110 00 Praha 1. Likvidátor v souladu s ust. § 198 občanského zákoníku oznamuje vstup výše uvedené společnosti do likvidace a vyzývá věřitele výše uvedené společnosti, aby přihlásili své pohledávky písemně ve lhůtě tří měsíců od druhého zveřejnění této výzvy, a to na adrese sídla likvidátora – Advokátní kancelář Hrudka a partneři, Vodičkova 30, 110 00 Praha 1. Likvidátor vyzývá věřitele, popř. jiné osoby, aby ve stejné lhůtě sdělili likvidátorovi údaje o majetku výše uvedené společnosti a údaje o právních jednáních výše uvedené společnosti, u kterých by bylo možné uplatnit jejich neplatnost či neúčinnost. Mgr. Robert Hynek likvidátor společnosti PRESENTE PERSONAL s.r.o. v likvidaci OV00787242-20171010

EUROISLAS, s.r.o. v likvidaci; Likvidace; 63980223; Generála Janouška 887/40, Černý Most, 198 00 Praha 9; 10. 10. 2017; OV00825733; Oznámení o vstupu společnosti EUROISLAS, s.r.o. do likvidace. Městský soud v Praze rozhodl o zrušení společnosti EUROISLAS, s.r.o. se sídlem Generála Janouška 887/40, Černý Most, 198 00 Praha 9, IČ: 63980223, zapsané v obchodním rejstříku vedeném Městským soudem v Praze, oddíl C, vložka 40406, s likvidací a jmenoval likvidátorem společnosti Mgr. Roberta Hynka, advokáta, se sídlem Vodičkova 30, 110 00 Praha 1. Likvidátor v souladu s ust. § 198 občanského zákoníku oznamuje vstup výše uvedené společnosti do likvidace a vyzývá věřitele výše uvedené společnosti, aby přihlásili své pohledávky písemně ve lhůtě tří měsíců od druhého zveřejnění této výzvy, a to na adrese sídla likvidátora – Advokátní kancelář Hrudka a partneři, Vodičkova 30, 110 00 Praha 1. Likvidátor vyzývá věřitele, popř. jiné osoby, aby ve stejné lhůtě sdělili likvidátorovi údaje o majetku výše uvedené společnosti a údaje o právních jednáních výše uvedené společnosti, u kterých by bylo možné uplatnit jejich neplatnost či neúčinnost. Mgr. Robert Hynek likvidátor společnosti EUROISLAS, s.r.o. v likvidaci OV00825733-20171010

VOS KALITA s.r.o.; Likvidace; 27654168; Průjezdná 625, 155 31 Praha 5 - Lipence; 10. 10. 2017; OV00825763; Společnost VOS KALITA s.r.o. „v likvidaci, IČ: 27654168, se sídlem Průjezdná 625, 15531 Praha 5 - Lipence, oznamuje, že byla na základě usnesení Městského soudu v Praze č.j. 85 Cm 189/2017 ze dne 23.2.2017, které nabylo právní moci dne 2.8.2017 zrušena a nařízena její likvidace. Likvidátorem byl jmenován JUDr. Jaroslav Brož MJur, se sídlem Marie Steyskalové 767/62, 61600 Brno - Žabovřesky. Věřitelé a jiné osoby a orgány dotčené touto likvidací se vyzývají, aby přihlásili své pohledávky, popř. jiná práva, ve lhůtě tří měsíců ode dne druhého zveřejnění tohoto oznámení na adrese likvidátora: JUDr. Jaroslav Brož MJur, Politických vězňů 1371/13, 70030 Ostrava - Zábřeh. OV00825763-20171010

MINHAS s.r.o.; Likvidace; 28459318; Hradčanské náměstí 67/8, 118 00 Praha 1 - Hradčany; 10. 10. 2017; OV00825775; Společnost MINHAS s.r.o. „v likvidaci, IČ: 28459318, se sídlem Hradčanské náměstí 67/8, 11800 Praha 1 - Hradčany, oznamuje, že byla na základě usnesení Městského soudu v Praze č.j. 85 Cm 42/2017 ze dne 17.1.2017, které nabylo právní moci dne 4.3.2017 zrušena a nařízena její likvidace. Likvidátorem byl jmenován JUDr. Jaroslav Brož MJur, se sídlem Marie Steyskalové 767/62, 61600 Brno - Žabovřesky. Věřitelé a jiné osoby a orgány dotčené touto likvidací se vyzývají, aby přihlásili své pohledávky, popř. jiná práva, ve lhůtě tří měsíců ode dne druhého zveřejnění tohoto oznámení na adrese likvidátora: JUDr. Jaroslav Brož MJur, Politických vězňů 1371/13, 70030 Ostrava - Zábřeh. OV00825775-20171010

ZUZI s.r.o.; Likvidace; 27187560; Kácov 120, 285 09 Kácov; 10. 10. 2017; OV00825761; Společnost ZUZI s.r.o. „v likvidaci, IČ: 27187560, se sídlem Kácov 120, 28509 Kácov, oznamuje, že byla na základě usnesení Městského soudu v Praze č.j. 85 Cm 954/2017 ze dne 25.5.2017, které nabylo právní moci dne 12.7.2017 zrušena a nařízena její likvidace. Likvidátorem byl jmenován JUDr. Jaroslav Brož MJur, se sídlem Marie Steyskalové 767/62, 61600 Brno - Žabovřesky. Věřitelé a jiné osoby a orgány dotčené touto likvidací se vyzývají, aby přihlásili své pohledávky, popř. jiná práva, ve lhůtě tří měsíců ode dne druhého zveřejnění tohoto oznámení na adrese likvidátora: JUDr. Jaroslav Brož MJur, Politických vězňů 1371/13, 70030 Ostrava - Zábřeh. OV00825761-20171010

Stavovská unie studentů fakulty filosofické v Opavě " v likvidaci" ; Likvidace; 02505967; Opava; 10. 10. 2017; OV00787234; OZNÁMENÍ O VSTUPU SPOLKU DO LIKVIDACE Spolek Stavovská unie studentů fakulty filosofické v Opavě " v likvidaci" Sídlo: Opava IČ: 02505967 zapsaný v obchodním rejstříku vedeném Krajským soudem v Ostravě, spis. značka L 681 oznamuje, že dne 6.9.2017 vstoupil do likvidace. Likvidátorkou spolku byla jmenována Ing. Mgr. Eva Hepperová, se sídlem Opava, Komárovská 2438/13. Likvidátorka tímto vyzývá všechny věřitele spolku Stavovská unie studentů fakulty filosofické v Opavě " v likvidaci" , IČ: 02505967, aby ve lhůtě 100 dnů od druhého zveřejnění tohoto oznámení v Obchodním věstníku přihlásili písemně své pohledávky, popř. jiná práva, které mají vůči spolku, na kontaktní adrese likvidátorky: Komárovská 2438/13, 746 01 Opava. Ing. Mgr. Eva Hepperová Likvidátorka spolku Stavovská unie studentů fakulty filosofické v Opavě " v likvidaci" OV00787234-20171010

BROWNWOOD s.r.o.; Likvidace; 02338475; Krakovská 583/9, 110 00 Praha 1 - Nové Město; 10. 10. 2017; OV00825753; Společnost BROWNWOOD s.r.o. „v likvidaci, IČ: 02338475, se sídlem Krakovská 583/9, 11000 Praha 1 - Nové Město, oznamuje, že byla na základě usnesení Městského soudu v Praze č.j. 85 Cm 780/2017 ze dne 11.5.2017, které nabylo právní moci dne 8.7.2017 zrušena a nařízena její likvidace. Likvidátorem byl jmenován JUDr. Jaroslav Brož MJur, se sídlem Marie Steyskalové 767/62, 61600 Brno - Žabovřesky. Věřitelé a jiné osoby a orgány dotčené touto likvidací se vyzývají, aby přihlásili své pohledávky, popř. jiná práva, ve lhůtě tří měsíců ode dne druhého zveřejnění tohoto oznámení na adrese likvidátora: JUDr. Jaroslav Brož MJur, Politických vězňů 1371/13, 70030 Ostrava - Zábřeh. OV00825753-20171010

Central Services Management CZ, s.r.o.; Likvidace; 27220435; Chittussiho 45, 160 00 Praha 6 - Bubeneč; 10. 10. 2017; OV00825776; Společnost Central Services Management CZ, s.r.o. „v likvidaci, IČ: 27220435, se sídlem Chittussiho 45, 16000 Praha 6 - Bubeneč, oznamuje, že byla na základě usnesení Městského soudu v Praze č.j.85Cm 1238/2017 ze dne 20.6.2017, které nabylo právní moci dne 25.7.2017 zrušena a nařízena její likvidace. Likvidátorem byl jmenován JUDr. Jaroslav Brož MJur, se sídlem Marie Steyskalové 767/62, 61600 Brno - Žabovřesky. Věřitelé a jiné osoby a orgány dotčené touto likvidací se vyzývají, aby přihlásili své pohledávky, popř. jiná práva, ve lhůtě tří měsíců ode dne druhého zveřejnění tohoto oznámení na adrese likvidátora: JUDr. Jaroslav Brož MJur, Politických vězňů 1371/13, 70030 Ostrava - Zábřeh. OV00825776-20171010

GIGASAT s.r.o.; Likvidace; 24145092; Korunní 810/104, 101 00 Praha 2 - Vinohrady; 10. 10. 2017; OV00825765; Společnost GIGASAT s.r.o. „v likvidaci, IČ: 24145092, se sídlem Korunní

810/104, 10100 Praha 2 - Vinohrady, oznamuje, že byla na základě usnesení Městského soudu v Praze č.j. 85 Cm 1183/2017 ze dne 15.6.2017, které nabylo právní moci dne 22.7.2017 zrušena a nařízena její likvidace. Likvidátorem byl jmenován JUDr. Jaroslav Brož MJur, se sídlem Marie Steyskalové 767/62, 61600 Brno - Žabovřesky. Věřitelé a jiné osoby a orgány dotčené touto likvidací se vyzývají, aby přihlásili své pohledávky, popř. jiná práva, ve lhůtě tří měsíců ode dne druhého zveřejnění tohoto oznámení na adrese likvidátora: JUDr. Jaroslav Brož MJur, Politických vězňů 1371/13, 70030 Ostrava - Zábřeh. OV00825765-20171010

Miniaturgolf Club Slezská Opava " v likvidaci" ; Likvidace; 47813849; Opava; 10. 10. 2017; OV00787236; OZNÁMENÍ O VSTUPU SPOLKU DO LIKVIDACE Spolek Miniaturgolf Club Slezská Opava " v likvidaci" Sídlo: Opava IČ: 47813849 zapsaný v obchodním rejstříku vedeném Krajským soudem v Ostravě, spis. značka L 864 oznamuje, že dne 1.9.2017 vstoupil do likvidace. Likvidátorkou spolku byla jmenována Ing. Mgr. Eva Hepperová, se sídlem Opava, Komárovská 2438/13. Likvidátorka tímto vyzývá všechny věřitele spolku Miniaturgolf Club Slezská Opava " v likvidaci" , IČ: 47813849, aby ve lhůtě 100 dnů od druhého zveřejnění tohoto oznámení v Obchodním věstníku přihlásili písemně své pohledávky, popř. jiná práva, které mají vůči spolku, na kontaktní adrese likvidátorky: Komárovská 2438/13, 746 01 Opava. Ing. Mgr. Eva Hepperová Likvidátorka spolku Miniaturgolf Club Slezská Opava " v likvidaci" OV00787236-20171010

Jihočeská produkční s.r.o.; Likvidace; 29276578; Sídl. Vajgar 532, 377 01 Jindřichův Hradec; 10. 10. 2017; OV00787239; Obchodní společnost Jihočeská produkční s.r.o., se sídlem Jindřichův Hradec, Sídliště Vajgar 532, PSČ 377 01, IČ: 29276578 oznamuje, že na základě usnesení Krajského soudu v Českých Budějovicích č.j. 36 Cm 479/2016-11 ze dne 12. září 2017 byla zrušena a vstoupila do likvidace. Likvidátorem byl stejným usnesením jmenován Ing. Pavel Vlček, se sídlem Tř. 28. října 1476/10, 370 01 České Budějovice. Likvidátor vyzývá věřitele společnosti a jiné subjekty likvidací dotčené, aby své pohledávky, popřípadě jiná práva, přihlásili do tří měsíců od zveřejnění této výzvy na adresu likvidátora společnosti. OV00787239-20171010

ADAP OIL s.r.o. v likvidaci; Likvidace; 14802546; K Loučkám 1653, 436 01 Litvínov; 10. 10. 2017; OV00825738; Společnost ADAP OIL s.r.o. v likvidaci, IČ: 14802546, oznamuje, že vstoupila dne 19.4.2013 na základě usnesení Krajského soudu v Ústí nad Labem, č.j. 72 Cm 23/2011-7 do likvidace. Likvidátorem společnosti byla jmenována Ing. Gabriela Burzová, IČ: 70339791, sídlem Veleslavínská 39/48, Praha 6,16200. Věřitelé a jiné osoby a orgány dotčené touto likvidací se vyzývají, aby přihlásili své pohledávky, popř. jiná práva, v zákonné lhůtě od zveřejnění tohoto oznámení v Obchodním věstníku na adrese likvidátora. OV00825738-20171010

NIKIF, s.r.o.; Likvidace; 27128407; Jaurisova 515/4, 140 00 Praha 4 - Michle; 10. 10. 2017; OV00825774; Společnost NIKIF, s.r.o. „v likvidaci, IČ: 27128407, se sídlem Jaurisova 515/4, 14000 Praha 4 - Michle, oznamuje, že byla na základě usnesení Městského soudu v Praze č.j. 85 Cm 1273/2017 ze dne 22.6.2017, které nabylo právní moci dne 25.7.2017 zrušena a nařízena její likvidace. Likvidátorem byl jmenován JUDr. Jaroslav Brož MJur, se sídlem Marie Steyskalové 767/62, 61600 Brno - Žabovřesky. Věřitelé a jiné osoby a orgány dotčené touto likvidací se vyzývají, aby přihlásili své pohledávky, popř. jiná práva, ve lhůtě tří měsíců ode dne druhého zveřejnění tohoto oznámení na adrese likvidátora: JUDr. Jaroslav Brož MJur, Politických vězňů 1371/13, 70030 Ostrava - Zábřeh. OV00825774-20171010

PLANNER, s.r.o.; Likvidace; 26479567; Soběšická 821/151, Lesná, 638 00 Brno; 10. 10. 2017; OV00825742; Obchodní jméno: PLANNER, s.r.o. Sídlo: Soběšická 821/151, Lesná, 638 00 Brno IČ: 26479567 Oznámení likvidátora dle ust. § 198 zák. č. 89/2012 Sb. Usnesením Krajského soudu v Brně č. j. 19 Cm 141/2016-27, ze dne 10. 8. 2017 byla obchodní společnost PLANNER, s.r.o., se sídlem Soběšická 821/151, Lesná, 638 00 Brno, identifikační číslo 26479567 zrušena s likvidací, usnesení nabylo právní moci dne 8. 9. 2017. Do funkce likvidátora byl soudem jmenován Ing. Josef Nožička, insolvenční správce, nar. 14. 3. 1957 se sídlem Šilingrovo náměstí 257/3, 602 00 Brno, IČ: 72536454. Likvidátor byl jmenován ze seznamu insolvenčních správců v souladu s ust. § 191 odst. 4) zák. č. 89/2012 Sb. Likvidátor společnosti vyzývá všechny věřitele, aby ve lhůtě 3 měsíců ode dne zveřejnění tohoto oznámení přihlásili své pohledávky do likvidace a současně sdělili informace o majetku či neplatnosti nebo neúčinnosti právních jednání likvidované společnosti, a to na adresu likvidátora Ing. Josef Nožička, Spodní 22, 625 00 Brno. OV00825742-20171010

ENIEX s.r.o. v likvidaci; Likvidace; 28381602; Benešov, Hráského 406, PSČ 256 01; 10. 10. 2017; OV00825734; Oznámení o vstupu společnosti ENIEX s.r.o. do likvidace. Městský soud v Praze rozhodl o zrušení společnosti ENIEX s.r.o. se sídlem Benešov, Hráského 406, PSČ 25601, IČ: 28381602, zapsané v obchodním rejstříku vedeném Městským soudem v Praze, oddíl C, vložka 137547, s likvidací a jmenoval likvidátorem společnosti Mgr. Roberta Hynka, advokáta, se sídlem Vodičkova 30, 110 00 Praha 1. Likvidátor v souladu s ust. § 198 občanského zákoníku oznamuje vstup výše uvedené společnosti do likvidace a vyzývá věřitele výše uvedené společnosti, aby přihlásili své pohledávky písemně ve lhůtě tří měsíců od druhého zveřejnění této výzvy, a to na adrese sídla likvidátora – Advokátní kancelář Hrudka a partneři, Vodičkova 30, 110 00 Praha 1. Likvidátor vyzývá věřitele, popř. jiné osoby, aby ve stejné lhůtě sdělili likvidátorovi údaje o majetku výše uvedené společnosti a údaje o právních jednáních výše uvedené společnosti, u kterých by bylo možné uplatnit jejich neplatnost či neúčinnost. Mgr. Robert Hynek likvidátor společnosti ENIEX s.r.o. v likvidaci OV00825734-20171010

Černá Opava " v likvidaci" ; Likvidace; 01581040; Mendlova 1603/13, Předměstí, 746 01 Opava; 10. 10. 2017; OV00787235; OZNÁMENÍ O VSTUPU SPOLKU DO LIKVIDACE Spolek Černá Opava " v likvidaci" Sídlo: Mendlova 1603/13, Předměstí, 746 01 Opava IČ: 01581040 zapsaný v obchodním rejstříku vedeném Krajským soudem v Ostravě, spis. značka L 4335 oznamuje, že dne 1.9.2017 vstoupil do likvidace. Likvidátorkou spolku byla jmenována Ing. Mgr. Eva Hepperová, se sídlem Opava, Komárovská 2438/13. Likvidátorka tímto vyzývá všechny věřitele spolku Černá Opava " v likvidaci" , IČ: 01581040, aby ve lhůtě 100 dnů od druhého zveřejnění tohoto oznámení v Obchodním věstníku přihlásili písemně své pohledávky, popř. jiná práva, které mají vůči spolku, na kontaktní adrese likvidátorky: Komárovská 2438/13, 746 01 Opava. Ing. Mgr. Eva Hepperová Likvidátorka spolku Černá Opava " v likvidaci" OV00787235-20171010

MedexConsaltInvestment s.r.o.; Likvidace; 24768120; Tupolevova 464, 199 00 Praha 9 - Letňany; 10. 10. 2017; OV00825770; Společnost MedexConsaltInvestment s.r.o. „v likvidaci, IČ: 24768120, se sídlem Tupolevova 464, 19900 Praha 9 - Letňany, oznamuje, že byla na základě usnesení Městského soudu v Praze č.j. 82 Cm 1778/2016 ze dne 12.10.2016, které nabylo právní moci dne 15.7.2017 zrušena a nařízena její likvidace. Likvidátorem byl jmenován JUDr. Jaroslav Brož MJur, se sídlem Marie Steyskalové 767/62, 61600 Brno - Žabovřesky. Věřitelé a jiné osoby a orgány dotčené touto likvidací se vyzývají, aby přihlásili své pohledávky, popř. jiná práva, ve lhůtě tří měsíců ode dne druhého zveřejnění tohoto oznámení na adrese likvidátora: JUDr. Jaroslav Brož MJur, Politických vězňů 1371/13, 70030 Ostrava - Zábřeh. OV00825770-20171010

Českomoravská s.r.o.; Likvidace; 62024035; Starohradská 569, Dolní Předměstí, 572 01 Polička; 10. 10. 2017; OV00825747; Na základě notářského zápisu vyhotoveného dne 24.8.2017 pod NZ 177/2017,N182/2017 vstoupila společnost Českomoravská s.r.o. se sídlem Starohradská 569, 572 01 Polička, IČ: 62024035 do likvidace. Likvidátor Jaromír Hegr, Mařákova 1108, 570 01 Litomyšl vyzývá věřitele a jiné osoby a orgány, aby ve lhůtě dvou měsíců od zveřejnění této výzvy v Obchodním věstníku, přihlásili své pohledávky, případně jiná práva na adrese likvidátora. OV00825747-20171010

HASOW GRAFIK a DESIGN s.r.o., v likvidaci; Likvidace; 64356639; Dítětova 237/18, Lobzy, 312 00 Plzeň; 10. 10. 2017; OV00825780; Výzva věřitelům společnosti HASOW GRAFIK a DESIGN s.r.o., v likvidaci, se sídlem Dítětova 237/18, Lobzy, 312 00 Plzeň, IČ: 64356639. Likvidátor společnosti oznamuje všem věřitelům, že společnost vstoupila rozhodnutím Krajského soudu v Plzni do likvidace. Likvidátor společnosti vyzývá všechny věřitele, aby přihlásili své pohledávky v zákoné lhůtě na adrese likvidátora společnosti : Ing. Petr Ringelhán, Pražská 50, 254 01 Jílové u Prahy OV00825780-20171010

REDIMO s.r.o. " v likvidaci" ; Likvidace; 25850555; č.p. 1089, 735 34 Stonava; 11. 10. 2017; OV00828759; Likvidátor společnosti REDIMO s.r.o. " v likvidaci" , se sídlem č.p. 1089, 735 34 Stonava, IČ: 25850555, Mgr. Alicja Kellerberg Klimeš, LL.M., oznamuje, že společnost vstoupila do likvidace. Věřitelé se vyzývají, aby přihlásili své pohledávky za uvedenou společností ve lhůtě do 10.02.2018 Přihlášky pohledávek je třeba zaslat likvidátorovi na adresu: Mgr. Alicja Kellerberg Klimeš, LL.M., U Stromovky 1481/9, 736 01 Havířov-Město, ID datové schránky: tfzuvma, e-mail: ak.klimes@advokati-havirov.cz OV00828759-20171011

SAT - AN REAL s.r.o., v likvidaci; Likvidace; 27941710; Kladno - Kročehlavy, Italská 2418, PSČ 272 01; 11. 10. 2017; OV00828752; „Likvidátor společnosti SAT – AN REAL s.r.o., v likvidaci, IČ: 27941710, se sídlem Kladno-Kročehlavy, Italská 2418, PSČ 272 01, zrušené rozhodnutím Městského soudu v Praze, čj. 85 Cm 538/2017-3, ze dne 11.4.2017, které nabylo právní moci dne 10.5.2017, oznamuje vstup společnosti do likvidace a vyzývá věřitele, aby své pohledávky přihlásili u likvidátora společnosti JUDr. Pavla Čížkovského, advokáta a insolvenčního správce, se sídlem Praha 1, Václavské náměstí 18, ve lhůtě 3 měsíců od zveřejnění druhého oznámení. Likvidátor společnosti dále vyzývá všechny, kdo mají informace o majetku společnosti (aktivech i pasivech), aby podali o tom zprávu, bez zbytečného odkladu, k rukám likvidátora. JUDr. Pavel Čížkovský, likvidátor. OV00828752-20171011

HStop s.r.o. v likvidaci; Likvidace; 25345877; Dolní 64, 679 11 Doubravice nad Svitavou; 11. 10. 2017; OV00791901; Oznámení o likvidaci: Likvidátorka společnosti HStop s.r.o. v likvidaci, se sídlem Dolní 64, 679 11 Doubravice nad Svitavou, IČ: 25345877, zapsaná v obchodním rejstříku u Krajského soudu v Brně odd. C, vl. 27040, oznamuje, že se společnost Usnesením Krajského soudu v Brně, č.j. 35 Cm 70/2017-25, ze dne 13. 4. 2017, které nabylo právní moci dne 24. 5. 2017, zrušuje a nařizuje se její likvidace. Vyzýváme věřitele a další dotčené osoby, aby přihlásili své pohledávky, popř. jiná práva, ve lhůtě 3 měsíců od zveřejnění tohoto oznámení v Obchodním věstníku a to na adresu likvidátora: JUDr. Kateřina Pavlíková, Příkop 843/4, 602 00 Brno, e-mail: akpavlikova@akpavlikova.cz, telefon: 545 176 261, dat. schr.: wsypk38. OV00791901-20171011

NEW BEGINNING spol. s r.o. v likvidaci; Likvidace; 27251519; Praha 10 - Vršovice, Přípotoční 1519/10b, PSČ 100 00; 11. 10. 2017; OV00791910; Usnesením Městského soudu v Praze č.j. 83Cm 278/2017 ze dne 4.5.2017, které nabylo právní moci dne 25.07.2017, byla společnost NEW BEGINNING spol. s r.o., se sídlem Praha 10 - Vršovice, Přípotoční 1519/10b, PSČ 100 00, IČ: 27251519, zrušena s likvidací a likvidátorem společnosti byla jmenována JUDr. Dagmar Mixová, Sopotská 645/70, 181 00 Praha 8. Likvidátor tímto vyzývá věřitele společnosti, jiné osoby a orgány dotčené touto likvidací, aby přihlásili své pohledávky nebo jiná práva nejpozději do tří měsíců od tohoto zveřejnění na adrese likvidátora. OV00791910-20171011

EBER spol. r.o. v likvidaci; Likvidace; 00200646; Praha 1, V kolkovně 919/4, PSČ 110 00; 05. 10. 2017; OV00772774; Usnesením Městského soudu v Praze č.j. 83Cm 637/2017 ze dne 13.6.2017, které nabylo právní moci dne 19.07.2017, byla společnost EBER spol. r.o., se sídlem Praha 1, V kolkovně 919/4, PSČ 110 00, IČ: 00200646, zrušena s likvidací a likvidátorem společnosti byla jmenována JUDr. Dagmar Mixová, Sopotská 645/70, 181 00 Praha 8. Likvidátor tímto vyzývá věřitele společnosti, jiné osoby a orgány dotčené touto likvidací, aby přihlásili své pohledávky nebo jiná práva nejpozději do tří měsíců od tohoto zveřejnění na adrese likvidátora. OV00772774-20171005

BENDRAS s.r.o. v likvidaci; Likvidace; 26751615; Praha 8 - Střížkov, Střížkovská 3/110, PSČ 180 00; 05. 10. 2017; OV00772780; Oznámení o vstupu společnosti BENDRAS s.r.o. do likvidace. Městský soud v Praze rozhodl o zrušení společnosti BENDRAS s.r.o. se sídlem Praha 8 – Střížkov, Střížkovská 3/110, PSČ 18000, IČ: 26751615, zapsané v obchodním rejstříku vedeném Městským soudem v Praze, oddíl C, vložka 91466, s likvidací a jmenoval likvidátorem společnosti Mgr. Roberta Hynka, advokáta, se sídlem Vodičkova 30, 110 00 Praha 1. Likvidátor v souladu s ust. § 198 občanského zákoníku oznamuje vstup výše uvedené společnosti do likvidace a vyzývá věřitele výše uvedené společnosti, aby přihlásili své pohledávky písemně ve lhůtě tří měsíců od druhého zveřejnění této výzvy, a to na adrese sídla likvidátora – Advokátní kancelář Hrudka a partneři, Vodičkova 30, 110 00 Praha 1. Likvidátor vyzývá věřitele, popř. jiné osoby, aby ve stejné lhůtě sdělili likvidátorovi údaje o majetku výše uvedené společnosti a údaje o právních jednáních výše uvedené společnosti, u kterých by bylo možné uplatnit jejich neplatnost či neúčinnost. Mgr. Robert Hynek likvidátor společnosti BENDRAS s.r.o. v likvidaci OV00772780-20171005

Bytové družstvo Dačického 12; Likvidace; 48587117; Praha 4, Nusle, Dačického 1227/12, PSČ 140 00; 05. 10. 2017; OV00812303; Likvidátor Bytového družstva Dačického 12 v likvidaci, se sídlem Praha 4, Nusle, Dačického 1227/12, PSČ 140 00, IČ: 48587117, zapsaného v OR vedeném Městským soudem v Praze, oddíl Dr, vložka 8023, („Družstvo), oznamuje tímto, že na základě rozhodnutí členské schůze ze dne 21.9.2017 bylo Družstvo ke dni 1.10.2017 zrušeno a vstoupilo téhož dne do likvidace. Vstup do likvidace byl zapsán do obchodního rejstříku ke dni 1.10.2017. Likvidátorem družstva byl jmenován pan Tomáš Linhart, bytem Praha 4, Krč, Horáčkova 1216, PSČ 140 00. Likvidátor vyzývá tímto všechny věřitele, jakož i jiné osoby či orgány, které jsou tímto dotčeny, aby své pohledávky, popřípadě jiná práva, přihlásili ve lhůtě do tří měsíců od uveřejnění oznámení vstupu společnosti do likvidace v Obchodním věstníku na uvedené adrese likvidátora. OV00812303-20171005

Pietro Versanni, z.s.p.o. v likvidaci; Likvidace; 75049279; Praha 2, Kunětická 2534/2, PSČ 120 00; 05. 10. 2017; OV00772767; Usnesením Městského soudu v Praze č.j. 80Cm 37/2017 ze dne 13.4.2017, které nabylo právní moci dne 30.05.2017, byla společnost Pietro Versanni, z.s.p.o., se sídlem Praha 2, Kunětická 2534/2, PSČ 120 00, IČ: 75049279, zrušena s likvidací a likvidátorem společnosti byla jmenována JUDr. Dagmar Mixová, Sopotská 645/70, 181 00 Praha 8. Likvidátor tímto vyzývá věřitele společnosti, jiné osoby a orgány dotčené touto likvidací, aby přihlásili své pohledávky nebo jiná práva nejpozději do tří měsíců od tohoto zveřejnění na adrese likvidátora. OV00772767-20171005

AGROPLAST, spol. s r.o. v likvidaci; Likvidace; 47905506; nám. Dr. E. Beneše 26, 769 01 Holešov; 05. 10. 2017; OV00772781; Obchodní jméno: AGROPLAST, spol. s r.o. v likvidaci Sídlo: nám. Dr. E. Beneše 26, 769 01 Holešov IČ: 47905506 Zapsaná v obchodním rejstříku vedeném u Krajského soudu v Brně, oddíl C, vložka 9751 Společnost AGROPLAST, spol. s r.o. v likvidaci, IČ: 47905506, oznamuje, že vstoupila dne 4.8.2017 do likvidace. Likvidátorem byla jmenována JUDr. Alena Pšejová, Ph.D., Velehradská 507, 767 01 Kroměříž. Věřitelé a jiné osoby a orgány dotčené touto likvidací se vyzývají, aby přihlásili své pohledávky, popř. jiná práva, v zákonné lhůtě na adrese likvidátora. OV00772781-20171005

Alter Vision s.r.o. v likvidaci; Likvidace; 28871251; Plzeňská 2561/164, Smíchov, 150 00 Praha 5; 05. 10. 2017; OV00812287; Společnost Alter Vision s.r.o. v likvidaci, IČ: 28871251, se sídlem Plzeňská 2561/164, Smíchov, 150 00 Praha 5, společnost vedená u Městského soudu v Praze, oddíl C, vložka 150292, tímto oznamuje, že na základě usnesení Městského soudu v Praze ze dne 3. 2. 2017, pod sp.zn. 83Cm 148/2017-5, byla zrušena likvidací. Vstup společnosti do likvidace byl zapsán do obchodního rejstříku vedeného Městským soudem v Praze dne 31. 3. 2017. Likvidátorem společnosti byla jmenována společnost Hlista & Pril, v.o.s., se sídlem Opletalova 1525/39, 110 00 Praha 1. Věřitelé společnosti se tímto vyzývají dle ust. § 198 zákona č. 89/2012 Sb., aby přihlásili své pohledávky a současně sdělili informace o majetku či neplatnosti nebo neúčinnosti právních jednání likvidované společnosti, a to do tří měsíců ode dne zveřejnění druhého oznámení u likvidátora na adrese: Hlista & Pril, v.o.s., se sídlem Opletalova 1525/39, 110 00 Praha 1. OV00812287-20171005

PETIM s. r. o. v likvidaci; Likvidace; 25291211; Vinohradská 1183/83, Vinohrady, 120 00 Praha 2; 05. 10. 2017; OV00772735; Usnesením Městského soudu v Praze č.j. 84Cm 574/2017 - 5 ze dne 19.5.2017 byla společnost PETIM s. r. o. v likvidaci, IČ: 25291211, se sídlem Vinohradská 1183/83, Vinohrady, 120 00 Praha 2 zrušena s likvidací a likvidátorem společnosti byla jmenována Mgr. Ing. Petra Hýsková, Tyršova 1835/13, 120 00 Praha 2. Likvidátor tímto vyzývá věřitele společnosti, jiné osoby a orgány dotčené touto likvidací, aby přihlásili své pohledávky nebo jiná práva nejpozději do tří měsíců od tohoto zveřejnění na adrese likvidátora. OV00772735-20171005

TARNAI spol. s r.o. v likvidaci; Likvidace; 25746375; Kožná 488/14, Staré Město, 110 00 Praha 1; 05. 10. 2017; OV00812271; Společnost TARNAI spol. s r.o. v likvidaci, IČ: 25746375, se sídlem Kožná 488/14, Staré Město, 110 00 Praha 1, společnost vedená u Městského soudu v Praze, oddíl C, vložka 66491, tímto oznamuje, že na základě usnesení Městského soudu v Praze ze dne 10. 11. 2016, pod sp.zn. 83Cm 2384/2016-6, byla zrušena likvidací. Vstup společnosti do likvidace byl zapsán do obchodního rejstříku vedeného Městským soudem v Praze dne 5. 4. 2017. Likvidátorem společnosti byla jmenována společnost Hlista & Pril, v.o.s., se sídlem Opletalova 1525/39, 110 00 Praha 1. Věřitelé společnosti se tímto vyzývají dle ust. § 198 zákona č. 89/2012 Sb., aby přihlásili své pohledávky a současně sdělili informace o majetku či neplatnosti nebo neúčinnosti právních jednání likvidované společnosti, a to do tří měsíců ode dne zveřejnění druhého oznámení u likvidátora na adrese: Hlista & Pril, v.o.s., se sídlem Opletalova 1525/39, 110 00 Praha 1. OV00812271-20171005

Sdružení rodičů při ZŠ Dolní Tošanovice; Likvidace; 01906445; Dolní Tošanovice „; 04. 10. 2017; OV00768641; Společnost Sdružení rodičů při ZŠ Dolní Tošanovice, IČ: 01906445, sídlem Dolní Tošanovice vstoupila dne 2.8.2017 do likvidace. Likvidátorem byla dne 2.8.2017 jmenována Mgr. Eva Budínová, sídlem Frýdek-Místek, Dobrovského 724, PSČ 738 01. Věřitelé a jiné osoby a orgány dotčené touto likvidací se vyzývají, aby přihlásili své pohledávky, popř. jiná práva v zákonné lhůtě, tj. 3 měsíce od druhého zveřejnění na adrese likvidátora. OV00768641-20171004

MANFREDONIA s.r.o. „v likvidaci ; Likvidace; 29368421; Třinec, Staré Město, Staroměstská 534, PSČ 739 61; 04. 10. 2017; OV00768678; MANFREDONIA s.r.o. „v likvidaci sídlo: Třinec, Staré Město, Staroměstská 534, PSČ: 739 61 IČ: 29368421 Usnesením KS v Ostravě čj. 24Cm 161/2016-8 společnost: MANFREDONIA s.r.o. „v likvidaci, sídlo: Třinec, Staré Město, Staroměstská 534, PSČ: 739 61, IČ: 29368421, vstoupila ke dni 27.07.2017 do likvidace. Vyzývám proto věřitele společnosti, aby v zákonné lhůtě přihlásili své pohledávky u likvidátora prostřednictvím DS: ID: 7jcx5ue nebo na adrese: Ing. Petr Klus, CSc., likvidátor, Řeznická 33, 738 01 Frýdek - Místek OV00768678-20171004

NEZBEDA s.r.o. - v likvidaci; Likvidace; 26940094; Zlín, Divadelní 3242/6, PSČ 760 01; 04. 10. 2017; OV00807563; Obchodní jméno: NEZBEDA s.r.o. - v likvidaci Sídlo: Zlín, Divadelní 3242/6, PSČ: 76001 IČ: 26940094 Zapsaná v obchodním rejstříku vedeném u Krajského soudu v Brně, oddíl C, vložka Společnost NEZBEDA s.r.o. - v likvidaci oznamuje, že vstoupila dne 21.9.2017 do likvidace. Likvidátorem byl jmenován Vítězslav Koutník, 696 63, Žeraviny 65. Věřitelé a jiné osoby a orgány dotčené touto likvidací se vyzývají, aby přihlásili své pohledávky, popř. jiná práva, v zákonné lhůtě na adrese likvidátora. OV00807563-20171004

PROSPECTUS s.r.o. v likvidaci; Likvidace; 63074036; Praha 1 - Nové Město, Senovážná 2/995, PSČ 110 00; 04. 10. 2017; OV00807559; Oznámení o vstupu společnosti PROSPECTUS s.r.o. do likvidace. Městský soud v Praze rozhodl o zrušení společnosti PROSPECTUS s.r.o. se sídlem Praha 1 – Nové Město, Senovážná 2/995, PSČ 11000, IČ: 63074036, zapsané v obchodním rejstříku vedeném Městským soudem v Praze, oddíl C, vložka 36084, s likvidací a jmenoval likvidátorem společnosti Mgr. Roberta Hynka, advokáta, se sídlem Vodičkova 30, 110 00 Praha 1. Likvidátor v souladu s ust. § 198 občanského zákoníku oznamuje vstup výše uvedené společnosti do likvidace a vyzývá věřitele výše uvedené společnosti, aby přihlásili své pohledávky písemně ve lhůtě tří měsíců od druhého zveřejnění této výzvy, a to na adrese sídla likvidátora – Advokátní kancelář Hrudka a partneři, Vodičkova 30, 110 00 Praha 1. Likvidátor vyzývá věřitele, popř. jiné osoby, aby ve stejné lhůtě sdělili likvidátorovi údaje o majetku výše uvedené společnosti a údaje o právních jednáních výše uvedené společnosti, u kterých by bylo možné uplatnit jejich neplatnost či neúčinnost. Mgr. Robert Hynek likvidátor společnosti PROSPECTUS s.r.o. v likvidaci OV00807559-20171004

KURATOR s.r.o. v likvidaci; Likvidace; 27577856; Praha 6 - Břevnov, Bělohorská 144/245, PSČ 169 00; 04. 10. 2017; OV00807572; Obchodní jméno: KURATOR s.r.o. v likvidaci Sídlo: Praha 6 - Břevnov, Bělohorská 144/245, PSČ 16900 IČ: 27577856 Zapsaná v obchodním rejstříku vedeném Městským soudem v Praze, oddíl C, vložka 115014 oznamuje, že vstoupila do likvidace. Likvidátorkou společnosti byla jmenována JUDr. Ing. Daniela Majzlíková, LL.M, se sídlem Krnov, Opavská 522/5, PSČ 794 01. Likvidátorka tímto vyzývá věřitele a jiné osoby, orgány dotčené touto likvidací společnosti korporace KURATOR s.r.o. v likvidaci, IČ: 27577856, Praha 6 - Břevnov, Bělohorská 144/245, PSČ 16900, aby do tří měsíců od zveřejnění tohoto oznámení v Obchodním věstníku přihlásili písemně své pohledávky, popř. jiná práva, které mají vůči společnosti na adrese likvidátorky Krnov, Opavská 522/5, PSČ 794 01, popř. na e-mail likvidace@insolvencnipravo.eu. OV00807572-20171004

Společný česko-ruský podnik FONA, spol.s r.o.; Likvidace; 60470852; Klíčovská 358/12, Prosek, 190 00 Praha 9 „; 04. 10. 2017; OV00807556; Obchodní jméno: Společný česko-ruský podnik FONA, spol.s r.o. Sídlo: Klíčovská 358/12, 19000 Praha Česká republika IČ: 60470852 Zapsaná v obchodním rejstříku vedeném u Mestskeho soudu v Praze, oddíl C, vložka 25879 Společnost Společný česko-ruský podnik FONA, spol.s r.o. oznamuje, že vstoupila dne 25.07.2017 do likvidace. Likvidátorem byla jmenována Natalia Fofanova bytem LU7 1SF Leighton Buzzard, 5 Grove Road, Velka Britanie, email: natalia@flexiscan.com Věřitelé a jiné osoby a orgány dotčené touto likvidací se vyzývají, aby přihlásili své pohledávky, popř. jiná práva, v zákonné lhůtě na adrese likvidátora. OV00807556-20171004

KAFI logik servis s.r.o. v likvidaci; Likvidace; 27239314; Hlavní 19, Jažlovice, 251 01 Říčany; 04. 10. 2017; OV00807576; Obchodní jméno: KAFI logik servis s.r.o. v likvidaci Sídlo: Hlavní 19, Jažlovice, 251 01 Říčany IČ: 27239314 Zapsaná v obchodním rejstříku vedeném Městským soudem v Praze, oddíl C, vložka 106838 oznamuje, že vstoupila do likvidace. Likvidátorkou společnosti byla jmenována JUDr. Ing. Daniela Majzlíková, LL.M, se sídlem Krnov, Opavská 522/5, PSČ 794 01. Likvidátorka tímto vyzývá věřitele a jiné osoby, orgány dotčené touto likvidací společnosti korporace KAFI logik servis s.r.o. v likvidaci, IČ: 27239314 Hlavní 19, Jažlovice, 251 01 Říčany, aby do tří měsíců od zveřejnění tohoto oznámení v Obchodním věstníku přihlásili písemně své pohledávky, popř. jiná práva, které mají vůči společnosti na adrese likvidátorky Krnov, Opavská 522/5, PSČ 794 01, popř. na e-mail likvidace@insolvencnipravo.eu. OV00807576-20171004

VIKLMAN s.r.o. v likvidaci; Likvidace; 28508521; Praha 4 - Krč, Štúrova 1701/55, PSČ 142 00; 04. 10. 2017; OV00807561; Oznámení o vstupu společnosti VIKLMAN s.r.o. do likvidace. Městský soud v Praze rozhodl o zrušení společnosti VIKLMAN s.r.o. se sídlem Praha 4 – Krč, Štúrova 1701/55, PSČ 14200, IČ: 28508521, zapsané v obchodním rejstříku vedeném Městským soudem v Praze, oddíl C, vložka 146709, s likvidací a jmenoval likvidátorem společnosti Mgr. Roberta Hynka, advokáta, se sídlem Vodičkova 30, 110 00 Praha 1. Likvidátor v souladu s ust. § 198 občanského zákoníku oznamuje vstup výše uvedené společnosti do likvidace a vyzývá věřitele výše uvedené společnosti, aby přihlásili své pohledávky písemně ve lhůtě tří měsíců od druhého zveřejnění této výzvy, a to na adrese sídla likvidátora – Advokátní kancelář Hrudka a partneři, Vodičkova 30, 110 00 Praha 1. Likvidátor vyzývá věřitele, popř. jiné osoby, aby ve stejné lhůtě sdělili likvidátorovi údaje o majetku výše uvedené společnosti a údaje o právních jednáních výše uvedené společnosti, u kterých by bylo možné uplatnit jejich neplatnost či neúčinnost. Mgr. Robert Hynek likvidátor společnosti VIKLMAN s.r.o. v likvidaci OV00807561-20171004

LKW Novotný s.r.o.; Likvidace; 26098130; Chýnovská 378, 391 11 Planá nad Lužnicí; 04. 10. 2017; OV00768658; Obchodní jméno: LKW Novotný s.r.o. Sídlo: Chýnovská 378, 391 11 Planá nad Lužnicí IČ: 26098130 Zapsaná v obchodním rejstříku vedeném u Krajského soudu v Českých Budějovicích, oddíl C, vložka 13827. Společnost LKW Novotný s.r.o. oznamuje, že vstoupila dne 13. července 2017 do likvidace. Likvidátorem byl jmenován Ing. David Puffer, Fr. Šrámka 1176/29, 370 01 České Budějovice. Věřitelé a jiné osoby a orgány dotčené touto likvidací se vyzývají, aby přihlásili své pohledávky, popř. jiná práva, v zákonné lhůtě na adrese likvidátora (nebo společnosti). OV00768658-20171004

Ixaris, s.r.o.; Likvidace; 24148997; Lidická 1875/40, Černá Pole, 602 00 Brno „; 04. 10. 2017; OV00768650; Obchodní jméno: Ixaris, s.r.o. Sídlo: Lidická 1875/40, Černá Pole, 602 00 Brno IČ: 24148997 Oznámení likvidátora dle ust. § 198 zák. č. 89/2012 Sb. Usnesením Krajského soudu v Brně č. j. 50Cm 249/2016-24, ze dne 10. 4. 2017, byla obchodní korporace Ixaris, s.r.o., se sídlem Lidická 1875/40, Černá Pole, 602 00 Brno, IČ: 24148997 zrušena s likvidací. Usnesení nabylo právní moci dne 10. 6. 2017. Usnesením Krajského soudu v Brně č. j. 1Cm 298/2017-9 ze dne 11. 7. 2017, byl do funkce likvidátora soudem jmenován Ing. Josef Nožička, insolvenční správce, nar. 14. 3. 1957 se sídlem Spodní 22, 625 00 Brno, IČ: 72536454. Usnesení nabylo právní moci dne 5. 9. 2017. Likvidátor byl jmenován ze seznamu insolvenčních správců v souladu s ust. § 191 odst. 4) zák. č. 89/2012 Sb. Likvidátor společnosti vyzývá všechny věřitele, aby ve lhůtě 3 měsíců ode dne zveřejnění tohoto oznámení přihlásili své pohledávky do likvidace a současně sdělili informace o majetku či neplatnosti nebo neúčinnosti právních jednání likvidované společnosti, a to na adresu likvidátora Ing. Josef Nožička, Spodní 22, 625 00 Brno. OV00768650-20171004

Společnost singularistů velkousedlých, veřejná obchodní společnost; Likvidace; 48529851; náměstí Míru 47, 763 16 Fryšták; 04. 10. 2017; OV00768656; Společnost singularistů velkousedlých, veřejná obchodní společnost, se sídlem náměstí Míru 47, 763 16 Fryšták, IČ: 48529851 oznamuje, že je v likvidaci. Novým likvidátorem je Ing. Miloslav Půček, Nad Vývozem 4876, 760 05 Zlín. Věřitelé a jiné osoby a orgány dotčené touto likvidací se vyzývají, aby přihlásili své pohledávky, popř. jiná práva v zákonné lhůtě na adresu likvidátora. OV00768656-20171004

Shiha s.r.o.; Likvidace; 26432463; U obecního dvora 793/2, 110 00 Praha 1; 04. 10. 2017; OV00768665; Likvidátor společnosti Shiha s.r.o. se sídlem U obecního dvora 793/2, 11000 Praha 1, IČ: 26432463, zapsané v obchodním rejstříku u Městský soud v Praze odd. C, vl. 81767, oznamuje, že se společnost usnesením, které vydal Městský soud v Praze č.j. 84Cm 729/2017 dne 31.05.2017, které nabylo právní moci dne 05.07.2017, zrušuje a nařizuje se její likvidace. Vyzýváme věřitele a další dotčené osoby, aby přihlásili své pohledávky, popř. jiná práva, ve lhůtě 3 měsíců od zveřejnění tohoto oznámení v Obchodním věstníku a to na adresu likvidátora: JUDr. Mareš Michal, Vodičkova 32/700, 11000 Praha 1 OV00768665-20171004

T.J.M., s.r.o.; Likvidace; 26237539; U Hřiště 294/20, Brno-Starý Lískovec, PSČ 625 00; 04. 10. 2017; OV00768635; Obchodní jméno: T.J.M., s.r.o. Sídlo: U Hřiště 294/20, Brno-Starý Lískovec, PSČ 625 00 IČ: 26237539 Společnost T.J.M., s.r.o., IČ: 26237539, se sídlem U Hřiště 294/20, Brno-Starý Lískovec, PSČ 625 00, zapsaná v obchodním rejstříku vedeném Krajským soudem v Brně, oddíl C, vložka 39102, oznamuje, že vstoupila dne 15. 8. 2017 do likvidace, a to na základě Usnesení Krajského soudu v Brně ze dne 30.5.2017, č. j. 1Cm 314/2015-25. Likvidátorem byl jmenován Mgr. Michal Večeřa, advokát a insolvenční správce, se sídlem Brno, Rašínova 103/2, PSČ: 602 00. Věřitelé a jiné osoby a orgány dotčené touto likvidací se vyzývají, aby přihlásili své pohledávky, popř. jiná práva, v zákonné lhůtě na adrese likvidátora s označením likvidace T.J.M., s.r.o., v likvidaci. OV00768635-20171004

LI EUROPE s.r.o. v likvidaci; Likvidace; 27162206; Praha 9, Tálínská 1003, PSČ 198 00; 04. 10. 2017; OV00768647; Druhé zveřejnění Oznámení o vstupu společnosti LI EUROPE s.r.o. do likvidace. Městský soud v Praze rozhodl o zrušení společnosti LI EUROPE s.r.o. se sídlem Praha 9, Tálínská 1003, PSČ 19800, IČ: 27162206, zapsané v obchodním rejstříku vedeném Městským soudem v Praze, oddíl C, vložka 101029, s likvidací a jmenoval likvidátorem společnosti Mgr. Roberta Hynka, advokáta, se sídlem Vodičkova 30, 110 00 Praha 1. Likvidátor v souladu s ust. § 198 občanského zákoníku oznamuje vstup výše uvedené společnosti do likvidace a vyzývá věřitele výše uvedené společnosti, aby přihlásili své pohledávky písemně ve lhůtě tří měsíců od druhého zveřejnění této výzvy, a to na adrese sídla likvidátora – Advokátní kancelář Hrudka a partneři, Vodičkova 30, 110 00 Praha 1. Likvidátor vyzývá věřitele, popř. jiné osoby, aby ve stejné lhůtě sdělili likvidátorovi údaje o majetku výše uvedené společnosti a údaje o právních jednáních výše uvedené společnosti, u kterých by bylo možné uplatnit jejich neplatnost či neúčinnost. Mgr. Robert Hynek likvidátor společnosti LI EUROPE s.r.o. v likvidaci OV00768647-20171004

BETTALE s.r.o.; Likvidace; 27376711; Mlýnská 326/13, Trnitá, 602 00 Brno „; 04. 10. 2017; OV00768649; Obchodní jméno: BETTALE s.r.o. Sídlo: Mlýnská 326/13, Trnitá, 602 00 Brno IČ: 27376711 Oznámení likvidátora dle ust. § 198 zák. č. 89/2012 Sb. Usnesením Krajského soudu v Brně č. j. 9 Cm 180/2008-37, ze dne 24. 3. 2011, byla obchodní korporace BETTALE s.r.o., se sídlem Mlýnská 326/13, Trnitá, 602 00 Brno, IČ: 27376711 zrušena s likvidací. Usnesení nabylo právní moci dne 8. 6. 2011. Usnesením Krajského soudu v Brně č. j. 1 Cm 93/2016 – 32 ze dne 20. 3. 2017, byl do funkce likvidátora soudem jmenován Ing. Josef Nožička, insolvenční správce, nar. 14. 3. 1957 se sídlem Spodní 22, 625 00 Brno, IČ: 72536454. Usnesení nabylo právní moci dne 10. 8. 2017. Likvidátor byl jmenován ze seznamu insolvenčních správců v souladu s ust. § 191 odst. 4) zák. č. 89/2012 Sb. Likvidátor společnosti vyzývá všechny věřitele, aby ve lhůtě 3 měsíců ode dne zveřejnění tohoto oznámení přihlásili své pohledávky do likvidace a současně sdělili informace o majetku či neplatnosti nebo neúčinnosti právních jednání likvidované společnosti, a to na adresu likvidátora Ing. Josef Nožička, Spodní 22, 625 00 Brno. OV00768649-20171004

Myslivecký spolek Ústaleč; Likvidace; 68781792; Ústaleč 86, 341 42 Nalžovské Hory; 04. 10. 2017; OV00768637; Oznámení o vstupu do likvidace korporace Myslivecký spolek Ústaleč, se sídlem Ústaleč 86, 341 42 Nalžovské Hory, IČ: 68781792, zapsaný v obchodním rejstříku vedeném u Krajského soudu v Plzni L 981. Korporace Myslivecký spolek Ústaleč v souladu s ustanovením § 198 odst. 2 zákona č. 89/2012 Sb., občanský zákoník, v platném znění, oznamuje vstup do likvidace korporace Myslivecký spolek Ústaleč, a to k 1.8.201. Věřitelé, jiné osoby a orgány dotčené touto likvidací se vyzývají, aby písemně přihlásili své pohledávky likvidátorovi Jindřichu Němcovi, na adresu korporace Ústaleč 86, 341 42 Nalžovské Hory, a to v zákonné lhůtě tří měsíců ode dne druhého uveřejnění tohoto oznámení o vstupu do likvidace. Jindřich Němec, likvidátor. OV00768637-20171004

BSP Finance Company, s.r.o.; Likvidace; 28488270; Mochovská 525/39, 198 00 Praha 14; 04. 10. 2017; OV00768664; Likvidátor společnosti BSP Finance Company, s.r.o. se sídlem Mochovská 525/39, 19800 Praha 14, IČ: 28488270, zapsané v obchodním rejstříku u Městský soud v Praze odd. C, vl. 145263, oznamuje, že se společnost usnesením, které vydal Městský soud v Praze č.j. 84 Cm 413/2016 dne 09.01.2017, které nabylo právní moci dne 08.07.2017, zrušuje a nařizuje se její likvidace. Vyzýváme věřitele a další dotčené osoby, aby přihlásili své pohledávky, popř. jiná práva, ve lhůtě 3 měsíců od zveřejnění tohoto oznámení v Obchodním věstníku a to na adresu likvidátora: JUDr. Mareš Michal, Vodičkova 32/700, 11000 Praha 1 OV00768664-20171004

KAI JIE s.r.o.; Likvidace; 27375650; Evropská 529/24, 160 00 Praha 6; 04. 10. 2017; OV00768668; Likvidátor společnosti KAI JIE s.r.o. se sídlem Evropská 529/24, 16000 Praha 6, IČ: 27375650, zapsaná v obchodním rejstříku u Městský soud v Praze odd. , vl. , oznamuje, že se společnost usnesením, které vydal Městský soud v Praze č.j. 84 Cm 629/2016-5 dne 02.02.2017, které nabylo právní moci dne 29.06.2017, zrušuje a nařizuje se její likvidace. Vyzýváme věřitele a další dotčené osoby, aby přihlásili své pohledávky, popř. jiná práva, ve lhůtě 3 měsíců od zveřejnění tohoto oznámení v Obchodním věstníku a to na adresu likvidátora: JUDr. Marešová Marcela, Ph.D, MBA, Vodičkova 32/700, 11000 Praha 1. OV00768668-20171004

TRADE 2009 s.r.o.; Likvidace; 28769937; náměstí Přátelství 1518/4, Hostivař, 102 00 Praha 15; 04. 10. 2017; OV00768666; Likvidátor společnosti TRADE 2009 s.r.o. se sídlem náměstí Přátelství 1518/4, 10200 Praha 15, IČ: 28769937, zapsané v obchodním rejstříku u Městský soud v Praze odd. C, vl. 189804, oznamuje, že se společnost usnesením, které vydal Městský soud v Praze č.j. 84 Cm 1016/2017 dne 14.06.2017, které nabylo právní moci dne 25.07.2017, zrušuje a nařizuje se její likvidace. Vyzýváme věřitele a další dotčené osoby, aby přihlásili své pohledávky, popř. jiná práva, ve lhůtě 3 měsíců od zveřejnění tohoto oznámení v Obchodním věstníku a to na adresu likvidátora: JUDr. Mareš Michal, Vodičkova 32/700, 11000 Praha 1 OV00768666-20171004

Jednotná organizace zdravotně postižených, Místní organizace Trutnov v likvidaci; Likvidace; 75019426; Horská 116, Trutnov, PSČ 541 02; 04. 10. 2017; OV00807557; Jednotná organizace zdravotně postižených, Místní organizace Trutnov v likvidaci se sídlem: Horská 116, Trutnov 541 02, IČ: 75019426 zapsaná v obchodním rejstříku vedeném u Krajského soudu v Hradci Králové, spisová značka: L 8867 Jednotná organizace zdravotně postižených, Místní organizace Trutnov v likvidaci oznamuje, že dne 6. 5. 2016 vstoupila do likvidace. Likvidátorem byla jmenována paní Věra Novotná, bytem Libušinka 403 Trutnov 541 01. Věřitelé a jiné osoby a orgány dotčené touto likvidací se vyzývají, aby přihlásili své požadavky, popř. jiná práva, v zákonné lhůtě na adrese likvidátora. OV00807557-20171004

Philadelphia Group CZ, s.r.o. v likvidaci; Likvidace; 25883020; Praha 1 - Nové Město, Vladislavova 46/3, PSČ 110 00; 04. 10. 2017; OV00768648; Oznámení o změně v osobě likvidátora společnosti Philadelphia Group CZ, s.r.o. v likvidaci Oznámení o vstupu společnosti Philadelphia Group CZ, s.r.o. v likvidaci do likvidace. Městský soud v Praze rozhodl o jmenování likvidátora společnosti Philadelphia Group CZ, s.r.o. v likvidaci se sídlem Praha 1 – Nové Město, Vladislavova 46/3, PSČ 11000, IČ: 25883020, zapsané v obchodním rejstříku vedeném Městským soudem v Praze, oddíl C, vložka 157877, a jmenoval likvidátorem společnosti Mgr. Roberta Hynka, advokáta, se sídlem Vodičkova 30, 110 00 Praha 1. Likvidátor v souladu s ust. § 198 občanského zákoníku oznamuje vstup výše uvedené společnosti do likvidace a vyzývá věřitele výše uvedené společnosti, aby přihlásili své pohledávky písemně ve lhůtě tří měsíců od druhého zveřejnění této výzvy, a to na adrese sídla likvidátora – Advokátní kancelář Hrudka a partneři, Vodičkova 30, 110 00 Praha 1. Likvidátor vyzývá věřitele, popř. jiné osoby, aby ve stejné lhůtě sdělili likvidátorovi údaje o majetku výše uvedené společnosti a údaje o právních jednáních výše uvedené společnosti, u kterých by bylo možné uplatnit jejich neplatnost či neúčinnost. Mgr. Robert Hynek likvidátor společnosti Philadelphia Group CZ, s.r.o. v likvidaci OV00768648-20171004

DPD Praha, s.r.o.; Likvidace; 25796381; Praha 9, Žiželická 1614, PSČ 190 16; 04. 10. 2017; OV00768659; Obchodní jméno: DPD Praha, s.r.o. v likvidaci Sídlo: Žiželická 1614, Praha 9, PSČ 190 16 IČ: 25796381 Zapsaná v obchodním rejstříku vedeném u Městského soudu v Praze, oddíl C, vložka 71049 Společnost DPD Praha, s.r.o. oznamuje, že vstoupila dne 6.2.2017 do likvidace. Likvidátorem byl jmenován Mgr. Eva Hradecká, Holečkova 103/31, 150 00 Praha 5. Věřitelé a jiné osoby a orgány dotčené touto likvidací se vyzývají, aby přihlásili své pohledávky, popř. jiná práva, v zákonné lhůtě na adrese likvidátora. OV00768659-20171004

PRIMER s.r.o. " v likvidaci" ; Likvidace; 46577475; Alžírská 1520/6, Ostrava - Poruba, PSČ 708 00; 11. 10. 2017; OV00828738; Usnesením Krajského soudu v Ostravě č.j. 15 Cm 194/2012 - 10 ze dne 13.5.2014 byla společnost PRIMER s.r.o. zrušena s likvidací. Usnesením Krajského soudu v Ostravě č.j. 8 Cm 157/2017 - 9 ze dne 19.6.2017 byla likvidátorem jmenována Mgr. Kateřina Lukáčová, insolvenční správkyně, se sídlem Ostrava, Reální 172/2, PSČ 702 00. Likvidátor vyzývá věřitele společnosti PRIMER s.r.o. „v likvidaci, IČ: 46577475, se sídlem Alžírská 1520/6, 708 00 Ostrava - Poruba, aby v zákonem stanovené lhůtě podali přihlášku do likvidace. OV00828738-20171011

EMTIMO s.r.o. v likvidaci; Likvidace; 28370112; Praha 9 – Kbely, Hornopočernická 245/23, PSČ 197 00; 11. 10. 2017; OV00828739; Oznámení o vstupu společnosti EMTIMO s.r.o. do likvidace. Městský soud v Praze rozhodl o zrušení společnosti EMTIMO s.r.o. se sídlem Praha 9 – Kbely, Hornopočernická 245/23, PSČ 19700, IČ: 28370112, zapsané v obchodním rejstříku vedeném Městským soudem v Praze, oddíl C, vložka 136721, s likvidací a jmenoval likvidátorem společnosti Mgr. Roberta Hynka, advokáta, se sídlem Vodičkova 30, 110 00 Praha 1. Likvidátor v souladu s ust. § 198 občanského zákoníku oznamuje vstup výše uvedené společnosti do likvidace a vyzývá věřitele výše uvedené společnosti, aby přihlásili své pohledávky písemně ve lhůtě tří měsíců od druhého zveřejnění této výzvy, a to na adrese sídla likvidátora – Advokátní kancelář Hrudka a partneři, Vodičkova 30, 110 00 Praha 1. Likvidátor vyzývá věřitele, popř. jiné osoby, aby ve stejné lhůtě sdělili likvidátorovi údaje o majetku výše uvedené společnosti a údaje o právních jednáních výše uvedené společnosti, u kterých by bylo možné uplatnit jejich neplatnost či neúčinnost. Mgr. Robert Hynek likvidátor společnosti EMTIMO s.r.o. v likvidaci OV00828739-20171011

Lékárna Olympia s.r.o. " v likvidaci" ; Likvidace; 29454972; Neužilní 321, 739 21 Paskov; 11. 10. 2017; OV00828742; Společnost Lékárna Olympia s.r.o. " v likvidaci" , IČ: 29454972, se sídlem Neužilní 321, 739 21 Paskov, zapsaná v obchodním rejstříku vedeném Krajským soudem v Ostravě pod sp.zn. C 54735, vstoupila dne 4.10. 2017 do likvidace, a to na základě rozhodnutí jediného společníka v působnosti valné hromady ze dne 4.10. 2017 o jejím zrušení s likvidací. Likvidátorem byl jmenován MUDr. EVA USTYANOVIČOVÁ, nar. 28.3. 1963, Neužilní 321, 739 21 Paskov. Společnost tímto vyzývá všechny věřitele, aby své pohledávky vůči společnosti přihlásili v zákonné lhůtě, a to na adresu sídla společnosti OV00828742-20171011

MVG systém s.r.o.; Likvidace; 25431064; Barvířská 127/3, Liberec III - Jeřáb, 460 07 Liberec; 11. 10. 2017; OV00828753; Likvidátor společnosti MVG systém s.r.o. v likvidaci se sídlem Barvířská 127/3, Liberec III - Jeřáb, 460 07 Liberec, IČ: 25431064, zapsané v obchodním rejstříku u Krajského soudu v Ústí nad Labem, odd. C, vl. 17997, oznamuje, že se společnost usnesením, které vydal Krajský soud v Ústí nad Labem - pobočka v Liberci č.j. 39 Cm 135/2017 - 7 dne 30.08.2017, které nabylo právní moci dne 27.09.2017, zrušuje a nařizuje se její likvidace. Vyzýváme věřitele a další dotčené osoby, aby přihlásili své pohledávky, popř. jiná práva, ve lhůtě 3 měsíců od zveřejnění tohoto oznámení v Obchodním věstníku a to na adresu likvidátora: Mgr. Lucie Foffová, Hálkova 1004, Městec Králové, 289 03. OV00828753-20171011

FONTEVIAN s.r.o., v likvidaci; Likvidace; 02070219; Praha 1-Nové Město, Krakovská 583/9, PSČ 110 00; 11. 10. 2017; OV00828751; „Likvidátor společnosti FONTEVIAN s.r.o., v likvidaci, IČ: 02070219, se sídlem Praha 1-Nové Město, Krakovská 583/9, PSČ 110 00, zrušené rozhodnutím Městského soudu v Praze, čj. 85 Cm 400/2017-3, ze dne 28.2.2017, které nabylo právní moci dne 26.4.2017, oznamuje vstup společnosti do likvidace a vyzývá věřitele, aby své pohledávky přihlásili u likvidátora společnosti JUDr. Pavla Čížkovského, advokáta a insolvenčního správce, se sídlem Praha 1, Václavské náměstí 18, ve lhůtě 3 měsíců od zveřejnění druhého oznámení. Likvidátor společnosti dále vyzývá všechny, kdo mají informace o majetku společnosti (aktivech i pasivech), aby podali o tom zprávu, bez zbytečného odkladu, k rukám likvidátora. JUDr. Pavel Čížkovský, likvidátor. OV00828751-20171011

BARY plus s.r.o. v likvidaci; Likvidace; 25623231; Bělohorská 224/107, Břevnov, 169 00 Praha 6; 11. 10. 2017; OV00828740; Oznámení o vstupu společnosti BARY plus s.r.o. do likvidace. Městský soud v Praze rozhodl o zrušení společnosti BARY plus s.r.o. se sídlem Bělohorská 224/107, Břevnov,169 00 Praha 6, IČ: 25623231, zapsané v obchodním rejstříku vedeném Městským soudem v Praze, oddíl C, vložka 55678, s likvidací a jmenoval likvidátorem společnosti Mgr. Roberta Hynka, advokáta, se sídlem Vodičkova 30, 110 00 Praha 1. Likvidátor v souladu s ust. § 198 občanského zákoníku oznamuje vstup výše uvedené společnosti do likvidace a vyzývá věřitele výše uvedené společnosti, aby přihlásili své pohledávky písemně ve lhůtě tří měsíců od druhého zveřejnění této výzvy, a to na adrese sídla likvidátora – Advokátní kancelář Hrudka a partneři, Vodičkova 30, 110 00 Praha 1. Likvidátor vyzývá věřitele, popř. jiné osoby, aby ve stejné lhůtě sdělili likvidátorovi údaje o majetku výše uvedené společnosti a údaje o právních jednáních výše uvedené společnosti, u kterých by bylo možné uplatnit jejich neplatnost či neúčinnost. Mgr. Robert Hynek likvidátor společnosti BARY plus s.r.o. v likvidaci OV00828740-20171011

AVION, Bítozeves s.r.o.; Likvidace; 44569394; Bitozeves č.p. 17, 440 01 Bitozeves „; 11. 10. 2017; OV00828735; Likvidátor společnosti AVION, Bítozeves s.r.o., v likvidaci se sídlem Bitozeves č.p. 17, 440 01 Bitozeves, IČ: 44569394, zapsaná v obchodním rejstříku u odd. C, vl. 2257, oznamuje, že se společnost usnesením, které vydal Krajský soud v Ústí nad Labem č.j. 71 Cm 391/2007 dne 12.6.2017, které nabylo právní moci dne 28.7.2017, zrušuje a nařizuje se její likvidace. Vyzýváme věřitele a další dotčené osoby, aby přihlásili své pohledávky, popř. jiná práva, ve lhůtě 3 měsíců od zveřejnění tohoto oznámení v Obchodním věstníku a to na adresu likvidátora: Ing. Aubrechtová Soňa, Bělehradská 3347/7, 43401 Most, ID DS: nnyxtky. OV00828735-20171011

MIN JIN spol. s r.o. v likvidaci; Likvidace; 63990733; Praha 3, U Kněžské louky 16, PSČ 130 00; 11. 10. 2017; OV00791915; Usnesením Městského soudu v Praze č.j. 83Cm 1870/2016 ze dne 25.7.2016, které nabylo právní moci dne 19.04.2017, byla společnost MIN JIN spol. s r.o., se sídlem Praha 3, U Kněžské louky 16, PSČ 130 00, IČ: 63990733, zrušena s likvidací a likvidátorem společnosti byla jmenována JUDr. Dagmar Mixová, Sopotská 645/70, 181 00 Praha 8. Likvidátor tímto vyzývá věřitele společnosti, jiné osoby a orgány dotčené touto likvidací, aby přihlásili své pohledávky nebo jiná práva nejpozději do tří měsíců od tohoto zveřejnění na adrese likvidátora. OV00791915-20171011

NELOX s.r.o. v likvidaci; Likvidace; 49354078; Praha 4 - Háje, Hekrova 809/12, PSČ 149 00; 12. 10. 2017; OV00831832; Městský soud v Praze rozhodl o zrušení společnosti NELOX s.r.o. v likvidaci, IČ: 49354078, se sídlem Praha 4 - Háje, Hekrova 809/12, PSČ 149 00 s likvidací. Usnesením ze dne 7. 6. 2017, č. j. 83Cm 717/2017-5 rozhodl Městský soud v Praze o jmenování likvidátora JUDr. Jiřiny Lužové, nar. 18. 11. 1964 se sídlem Dušní 22, Praha 1, PSČ 110 00. Likvidátor společnosti tímto vyzývá věřitele společnosti NELOX s.r.o. v likvidaci, aby přihlásili své pohledávky ve lhůtě do 26. 1. 2018 a přihlášky zaslali na adresu: JUDr. Jiřina Lužová, likvidátor společnosti NELOX s.r.o. v likvidaci, IČ: 49354078, se sídlem Dušní 22, Praha 1, PSČ 110 00. OV00831832-20171012

KRAMOSTAV spol. s r.o. v likvidaci; Likvidace; 25403494; Velebudice 172, 434 01 Most; 12. 10. 2017; OV00831815; Společnost KRAMOSTAV spol. s r.o. v likvidaci, IČ: 25403494, oznamuje, že vstoupila dne 19.11.2013 na základě usnesení Krajského soudu v Ústí nad Labem, č.j. 72 Cm 1/2012-11 do likvidace. Likvidátorem společnosti byla jmenována Ing. Gabriela Burzová, IČ: 70339791, sídlem Veleslavínská 39/48, Praha 6,16200. Věřitelé a jiné osoby a orgány dotčené touto likvidací se vyzývají, aby přihlásili své pohledávky, popř. jiná práva, v zákonné lhůtě od zveřejnění tohoto oznámení v Obchodním věstníku na adrese likvidátora. OV00831815-20171012

Danrena v.o.s. v likvidaci; Likvidace; 25317521; Těšany č.p. 396, PSČ 664 54; 12. 10. 2017; OV00831869; Společnost Danrena v.o.s. v likvidaci oznamuje, že vstoupila dne 25.10.2007 do likvidace. Likvidátorem byla jmenovaná Mgr. Eva Lauko Hrtoňová. Věřitelé a jiné osoby a orgány dotčené touto likvidací se vyzývají, aby přihlásili své pohledávky, popř. jiná práva v zákonné lhůtě na adrese společnosti. OV00831869-20171012

VONESLA COMPANY s.r.o. v likvidaci ; Likvidace; 27599418; Praha 1 - Staré Město, Kaprova 42/14, PSČ 110 00; 12. 10. 2017; OV00831842; Městský soud v Praze rozhodl o zrušení společnosti VONESLA COMPANY s.r.o. v likvidaci, IČ: 27599418, se sídlem Praha 1 - Staré Město, Kaprova 42/14, PSČ 110 00 s likvidací. Usnesením ze dne 10. 7. 2017, č. j. 83Cm 1103/2017-5 rozhodl Městský soud v Praze o jmenování likvidátora JUDr. Jiřiny Lužové, nar. 18. 11. 1964 se sídlem Dušní 22, Praha 1, PSČ 110 00. Likvidátor společnosti tímto vyzývá věřitele společnosti VONESLA COMPANY s.r.o. v likvidaci, aby přihlásili své pohledávky ve lhůtě do 26. 1. 2018 a přihlášky zaslali na adresu: JUDr. Jiřina Lužová, likvidátor společnosti VONESLA COMPANY s.r.o. v likvidaci, IČ: 27599418, se sídlem Dušní 22, Praha 1, PSČ 110 00. OV00831842-20171012

Brinfli plus, s.r.o. v likvidaci ; Likvidace; 24658961; Praha 4 - Michle, Jaurisova 515/4, PSČ 140 00 „; 12. 10. 2017; OV00831834; Městský soud v Praze rozhodl o zrušení společnosti Brinfli plus, s.r.o. v likvidaci, IČ: 24658961, se sídlem Praha 4 - Michle, Jaurisova 515/4, PSČ 140 00 s likvidací. Usnesením ze dne 23. 6. 2017, č. j. 83Cm 896/2017-5 rozhodl Městský soud v Praze o jmenování likvidátora JUDr. Jiřiny Lužové, nar. 18. 11. 1964 se sídlem Dušní 22, Praha 1, PSČ 110 00. Likvidátor společnosti tímto vyzývá věřitele společnosti Brinfli plus, s.r.o. v likvidaci, aby přihlásili své pohledávky ve lhůtě do 26. 1. 2018 a přihlášky zaslali na adresu: JUDr. Jiřina Lužová, likvidátor společnosti Brinfli plus, s.r.o. v likvidaci, IČ: 24658961, se sídlem Dušní 22, Praha 1, PSČ 110 00. OV00831834-20171012

Pane & Vino s.r.o. v likvidaci; Likvidace; 26492903; Praha 1 - Nové Město, Václavské náměstí 15/835, PSČ 110 00; 12. 10. 2017; OV00831836; Městský soud v Praze rozhodl o zrušení společnosti Pane & Vino s.r.o. v likvidaci, IČ: 26492903, se sídlem Praha 1 - Nové Město, Václavské náměstí 15/835, PSČ 110 00 s likvidací. Usnesením ze dne 23. 6. 2017, č. j. 83Cm 859/2017-5 rozhodl Městský soud v Praze o jmenování likvidátora JUDr. Jiřiny Lužové, nar. 18. 11. 1964 se sídlem Dušní 22, Praha 1, PSČ 110 00. Likvidátor společnosti tímto vyzývá věřitele společnosti Pane & Vino s.r.o. v likvidaci, aby přihlásili své pohledávky ve lhůtě do 26. 1. 2018 a přihlášky zaslali na adresu: JUDr. Jiřina Lužová, likvidátor společnosti Pane & Vino s.r.o. v likvidaci, IČ: 26492903, se sídlem Dušní 22, Praha 1, PSČ 110 00. OV00831836-20171012

SEDREX, společnost s ručením omezeným v Íikvidaci ; Likvidace; 48953750; Příbram III, Dlouhá 80, PSČ 261 01; 12. 10. 2017; OV00831844; Městský soud v Praze rozhodl o zrušení společnosti SEDREX, společnost s ručením omezeným v likvidaci, IČ: 48953750, se sídlem Příbram III, Dlouhá 80, PSČ 261 01 s likvidací. Usnesením ze dne 23. 6. 2017, č. j. 83Cm 969/2017-4 rozhodl Městský soud v Praze o jmenování likvidátora JUDr. Jiřiny Lužové, nar. 18. 11. 1964 se sídlem Dušní 22, Praha 1, PSČ 110 00. Likvidátor společnosti tímto vyzývá věřitele společnosti SEDREX, společnost s ručením omezeným v likvidaci, aby přihlásili své pohledávky ve lhůtě do 26. 1. 2018 a přihlášky zaslali na adresu: JUDr. Jiřina Lužová, likvidátor společnosti SEDREX, společnost s ručením omezeným v likvidaci, IČ: 48953750, se sídlem Dušní 22, Praha 1, PSČ 110 00. OV00831844-20171012

DEKARTO s.r.o. v lividaci ; Likvidace; 26012839; Tovární 112, 537 01 Chrudim „; 12. 10. 2017; OV00831804; Společnost: DEKARTO s.r.o. v likvidaci Sídlo: Tovární 1112, 537 01 Chrudim IČ: 26012839 Společnost DEKARTO s.r.o. v likvidaci oznamuje, že vstoupila dne 02.09.2008 do likvidace. Likvidátorem byl jmenován Ing. Jakub Harvan, IČ: 73656607, Sídlem Sobotecká 455, 511 01 Turnov. Věřitelé a jiné osoby a orgány dotčené touto likvidací se vyzývají, aby přihlásili své pohledávky, popř. jiná práva, v zákonné lhůtě na adrese likvidátora. OV00831804-20171012

ALKO, spol. s r.o.; Likvidace; 25126199; Korunní 859/18, 120 00 Praha 2; 12. 10. 2017; OV00831848; Obchodní společnost ALKO, spol. s r.o., IČ: 25126199, se sídlem Korunní 859/18, 120 00 Praha 2 oznamuje, že se ke dni 30.6.2017 na základě usnesení Městského soudu v Praze č. j. 85 Cm 1371/2017-3 zrušuje a vstupuje do likvidace a likvidátorem byl jmenován Mgr. Milan Edelmann, se sídlem Chrustenice 208, 267 12. Obchodní společnost ALKO, spol. s r.o. v likvidaci podává tímto výzvu všem věřitelům a jiným dotčeným osobám, aby své pohledávky, které mají za společností, uplatnili u likvidátora Mgr. Milana Edelmanna na adrese Petržílkova 2707/38, Praha 5, 158 00, a to nejpozději ve lhůtě 3 měsíců od zveřejnění tohoto oznámení. OV00831848-20171012

B.M.O. PRAHA, s.r.o.; Likvidace; 26137470; Potoční 394/10, 160 00 Praha 6; 12. 10. 2017; OV00831852; Obchodní společnost B.M.O. PRAHA, s.r.o., IČ: 26137470, se sídlem Potoční 394/10, 160 00 Praha 6 oznamuje, že se ke dni 18.5.2017 na základě usnesení Městského soudu v Praze č. j. 85 Cm 862/2017-3 zrušuje a vstupuje do likvidace a likvidátorem byl jmenován Mgr. Milan Edelmann, se sídlem Chrustenice 208, 267 12. Obchodní společnost B.M.O. PRAHA, s.r.o. v likvidaci podává tímto výzvu všem věřitelům a jiným dotčeným osobám, aby své pohledávky, které mají za společností, uplatnili u likvidátora Mgr. Milana Edelmanna na adrese Petržílkova 2707/38, Praha 5, 158 00, a to nejpozději ve lhůtě 3 měsíců od zveřejnění tohoto oznámení. OV00831852-20171012

BOYDE s.r.o.; Likvidace; 01450069; Martinická 987/3, 197 00 Praha 9; 12. 10. 2017; OV00831853; Obchodní společnost BOYDE s.r.o., IČ: 01450069, se sídlem Martinická 987/3, 197 00 Praha 9 oznamuje, že se ke dni 29.5.2017 na základě usnesení Městského soudu v Praze č. j. 85Cm 971/2017-3 zrušuje a vstupuje do likvidace a likvidátorem byl jmenován Mgr. Milan Edelmann, se sídlem Chrustenice 208, 267 12. Obchodní společnost BOYDE s.r.o. v likvidaci podává tímto výzvu všem věřitelům a jiným dotčeným osobám, aby své pohledávky, které mají za společností, uplatnili u likvidátora Mgr. Milana Edelmanna na adrese Petržílkova 2707/38, Praha 5, 158 00, a to nejpozději ve lhůtě 3 měsíců od zveřejnění tohoto oznámení. OV00831853-20171012

ČERNOSTAV s.r.o.; Likvidace; 29100488; Vyšehradská 1349/2, 128 00 Praha 2; 12. 10. 2017; OV00831855; Obchodní společnost ČERNOSTAV s.r.o., IČ: 29100488, se sídlem Vyšehradská 1349/2, 128 00 Praha 2 oznamuje, že se ke dni 18.7.2017 na základě usnesení Městského soudu v Praze č. j. 85Cm 1442/2017-3 zrušuje a vstupuje do likvidace a likvidátorem byl jmenován Mgr. Milan Edelmann, se sídlem Chrustenice 208, 267 12. Obchodní společnost ČERNOSTAV s.r.o. v likvidaci podává tímto výzvu všem věřitelům a jiným dotčeným osobám, aby své pohledávky, které mají za společností, uplatnili u likvidátora Mgr. Milana Edelmanna na adrese Petržílkova 2707/38, Praha 5, 158 00, a to nejpozději ve lhůtě 3 měsíců od zveřejnění tohoto oznámení. OV00831855-20171012

KIRKBAY ASSURANCE, a.s.; Likvidace; 26705214; Hybernská 1000/8, 110 00 Praha 1; 12. 10. 2017; OV00831861; Obchodní společnost KIRKBAY ASSURANCE, a.s., IČ: 26705214, se sídlem Hybernská 1000/8, 110 00 Praha 1 oznamuje, že se ke dni 27.6.2017 na základě usnesení Městského soudu v Praze č. j. 85 Cm 1318/2017-3 zrušuje a vstupuje do likvidace a likvidátorem byl jmenován Mgr. Milan Edelmann, se sídlem Chrustenice 208, 267 12. Obchodní společnost KIRKBAY ASSURANCE, a.s. v likvidaci podává tímto výzvu všem věřitelům a jiným dotčeným osobám, aby své pohledávky, které mají za společností, uplatnili u likvidátora Mgr. Milana Edelmanna na adrese Petržílkova 2707/38, Praha 5, 158 00, a to nejpozději ve lhůtě 3 měsíců od zveřejnění tohoto oznámení. OV00831861-20171012

Prospekty Eltrison s.r.o.; Likvidace; 28579283; Pod Habrovou 445/3, 152 00 Praha 5; 12. 10. 2017; OV00831863; Obchodní společnost Prospekty Eltrison s.r.o., IČ: 28579283, se sídlem Pod Habrovou 445/3, 152 00 Praha 5 oznamuje, že se ke dni 25.4.2017 na základě usnesení Městského soudu v Praze č. j. 85Cm 685/2017-4 zrušuje a vstupuje do likvidace a likvidátorem byl jmenován Mgr. Milan Edelmann, se sídlem Chrustenice 208, 267 12. Obchodní společnost Prospekty Eltrison s.r.o. v likvidaci podává tímto výzvu všem věřitelům a jiným dotčeným osobám, aby své pohledávky, které mají za společností, uplatnili u likvidátora Mgr. Milana Edelmanna na adrese Petržílkova 2707/38, Praha 5, 158 00, a to nejpozději ve lhůtě 3 měsíců od zveřejnění tohoto oznámení. OV00831863-20171012

DUFORTEN s.r.o.; Likvidace; 02274931; Krakovská 583/9, 110 00 Praha 1; 12. 10. 2017; OV00831856; Obchodní společnost DUFORTEN s.r.o., IČ: 02274931, se sídlem Krakovská 583/9, 110 00 Praha 1 oznamuje, že se ke dni 5.6.2017 na základě usnesení Městského soudu v Praze č. j. 85 Cm 1058/2017-3 zrušuje a vstupuje do likvidace a likvidátorem byl jmenován Mgr. Milan Edelmann, se sídlem Chrustenice 208, 267 12. Obchodní společnost DUFORTEN s.r.o. v likvidaci podává tímto výzvu všem věřitelům a jiným dotčeným osobám, aby své pohledávky, které mají za společností, uplatnili u likvidátora Mgr. Milana Edelmanna na adrese Petržílkova 2707/38, Praha 5, 158 00, a to nejpozději ve lhůtě 3 měsíců od zveřejnění tohoto oznámení. OV00831856-20171012

SALUS-P, spol. s r.o. v likvidaci; Likvidace; 44793871; Příbram, Bratří Čapků 254, PSČ 261 01; 12. 10. 2017; OV00831817; Městský soud v Praze rozhodl o zrušení společnosti SALUS-P, spol. s r.o. v likvidaci, IČ: 44793871, se sídlem Příbram, Bratří Čapků 254, PSČ 261 01 s likvidací. Usnesením ze dne 23. 6. 2017, č. j. 83Cm 950/2017-4 rozhodl Městský soud v Praze o jmenování likvidátora JUDr. Jiřiny Lužové, nar. 18. 11. 1964 se sídlem Dušní 22, Praha 1, PSČ 110 00. Likvidátor společnosti tímto vyzývá věřitele společnosti SALUS-P, spol. s r.o. v likvidaci, aby přihlásili své pohledávky ve lhůtě do 26. 1. 2018 a přihlášky zaslali na adresu: JUDr. Jiřina Lužová, likvidátor společnosti SALUS-P, spol. s r.o. v likvidaci, IČ: 44793871, se sídlem Dušní 22, Praha 1, PSČ 110 00. OV00831817-20171012

Občanské sdružení Želešice - místo pro život, v likvidaci; Likvidace; 27023435; 24. dubna 33, 664 43 Želešice; 12. 10. 2017; OV00831807; Obchodní jméno: Občanské sdružení Želešice - místo pro život, v likvidaci Sídlo: 24.dubna 33, 664 43 Želešice IČ: 27023435 Zapsané v obchodním rejstříku vedeném u Krajského soudu v Brně, oddíl L, vložka 11631 Spolek Občanské sdružení Želešice - místo pro život, v likvidaci oznamuje, že vstoupil dne 10.5.2017 do likvidace. Likvidátorem byla jmenována Ing. Renata Chmelová, bytem 24.dubna 33, 664 43 Želešice. Věřitelé a jiné osoby a orgány dotčené touto likvidací se vyzývají, aby přihlásili své pohledávky do likvidace za výše uvedeným spolkem, a to nejpozději do tří měsíců od zveřejnění tohoto oznámení v Obchodním věstníku, na adresu likvidátora. OV00831807-20171012

KARAS CRYSTAL MORAVIA, spol. s r.o. v likvidaci ; Likvidace; 49454803; Praha 1 - Staré Město, Jilská 448/12, PSČ 110 00 „; 12. 10. 2017; OV00831828; Městský soud v Praze rozhodl o zrušení společnosti KARAS CRYSTAL MORAVIA, spol. s r.o. v likvidaci, IČ: 49454803, se sídlem Praha 1 - Staré Město, Jilská 448/12, PSČ 110 00 s likvidací. Usnesením ze dne 20. 7. 2017, č. j. 83Cm 1352/2017-5 rozhodl Městský soud v Praze o jmenování likvidátora JUDr. Jiřiny Lužové, nar. 18. 11. 1964 se sídlem Dušní 22, Praha 1, PSČ 110 00. Likvidátor společnosti tímto vyzývá věřitele společnosti KARAS CRYSTAL MORAVIA, spol. s r.o. v likvidaci, aby přihlásili své pohledávky ve lhůtě do 26. 1. 2018 a přihlášky zaslali na adresu: JUDr. Jiřina Lužová, likvidátor společnosti KARAS CRYSTAL MORAVIA, spol. s r.o. v likvidaci, IČ: 49454803, se sídlem Dušní 22, Praha 1, PSČ 110 00. OV00831828-20171012

Zenith, spol. s r.o. v likvidaci; Likvidace; 00570044; Praha 1 - Malá Strana, Míšenská 66/12, PSČ 118 00; 12. 10. 2017; OV00831818; Městský soud v Praze rozhodl o zrušení společnosti Zenith, spol. s r.o. v likvidaci, IČ: 00570044, se sídlem Praha 1 - Malá Strana, Míšenská 66/12, PSČ 118 00 s likvidací. Usnesením ze dne 29. 6. 2017, č. j. 83Cm 642/2017-6 rozhodl Městský soud v Praze o jmenování likvidátora JUDr. Jiřiny Lužové, nar. 18. 11. 1964 se sídlem Dušní 22, Praha 1, PSČ 110 00. Likvidátor společnosti tímto vyzývá věřitele společnosti Zenith, spol. s r.o. v likvidaci, aby přihlásili své pohledávky ve lhůtě do 26. 1. 2018 a přihlášky zaslali na adresu: JUDr. Jiřina Lužová, likvidátor společnosti Zenith, spol. s r.o. v likvidaci, IČ: 00570044, se sídlem Dušní 22, Praha 1, PSČ 110 00. OV00831818-20171012

BOUWER s.r.o. v likvidaci; Likvidace; 49357867; Praha 4 - Hodkovičky, Na Lysinách 457/20, PSČ 147 00; 12. 10. 2017; OV00831819; Městský soud v Praze rozhodl o zrušení společnosti BOUWER s.r.o. v likvidaci, IČ: 49357867, se sídlem Praha 4 - Hodkovičky, Na Lysinách 457/20, PSČ 147 00 s likvidací. Usnesením ze dne 23. 6. 2017, č. j. 83Cm 891/2017-6 rozhodl Městský soud v Praze o jmenování likvidátora JUDr. Jiřiny Lužové, nar. 18. 11. 1964 se sídlem Dušní 22, Praha 1, PSČ 110 00. Likvidátor společnosti tímto vyzývá věřitele společnosti BOUWER s.r.o. v likvidaci, aby přihlásili své pohledávky ve lhůtě do 26. 1. 2018 a přihlášky zaslali na adresu: JUDr. Jiřina Lužová, likvidátor společnosti BOUWER s.r.o. v likvidaci, IČ: 49357867, se sídlem Dušní 22, Praha 1, PSČ 110 00. OV00831819-20171012

Victorytel Czech Republic s.r.o. v likvidaci ; Likvidace; 24153494; Praha 10 - Horní Měcholupy, Nad Přehradou 467, PSČ 109 00; 12. 10. 2017; OV00831839; Městský soud v Praze rozhodl o zrušení společnosti Victorytel Czech Republic s.r.o. v likvidaci, IČ: 24153494, se sídlem Praha 10 - Horní Měcholupy, Nad Přehradou 467, PSČ 109 00 s likvidací. Usnesením ze dne 27. 6. 2017, č. j. 83Cm 1367/2017-5 rozhodl Městský soud v Praze o jmenování likvidátora JUDr. Jiřiny Lužové, nar. 18. 11. 1964 se sídlem Dušní 22, Praha 1, PSČ 110 00. Likvidátor společnosti tímto vyzývá věřitele společnosti Victorytel Czech Republic s.r.o. v likvidaci, aby přihlásili své pohledávky ve lhůtě do 26. 1. 2018 a přihlášky zaslali na adresu: JUDr. Jiřina Lužová, likvidátor společnosti Victorytel Czech Republic s.r.o. v likvidaci, IČ: 24153494, se sídlem Dušní 22, Praha 1, PSČ 110 00 OV00831839-20171012

Meridian Consulting, s.r.o. v likvidaci; Likvidace; 26193388; Praha 1 - Nové Město, Novomlýnská 1373/5, PSČ 110 00; 12. 10. 2017; OV00831835; Městský soud v Praze rozhodl o zrušení společnosti Meridian Consulting, s.r.o. v likvidaci, IČ: 26193388, se sídlem Praha 1 - Nové Město, Novomlýnská 1373/5, PSČ 110 00 s likvidací. Usnesením ze dne 27. 7. 2017, č. j. 83Cm 1184/2017-5 rozhodl Městský soud v Praze o jmenování likvidátora JUDr. Jiřiny Lužové, nar. 18. 11. 1964 se sídlem Dušní 22, Praha 1, PSČ 110 00. Likvidátor společnosti tímto vyzývá věřitele společnosti Meridian Consulting, s.r.o. v likvidaci, aby přihlásili své pohledávky ve lhůtě do 26. 1. 2018 a přihlášky zaslali na adresu: JUDr. Jiřina Lužová, likvidátor společnosti Meridian Consulting, s.r.o. v likvidaci, IČ: 26193388, se sídlem Dušní 22, Praha 1, PSČ 110 00. OV00831835-20171012

CZECH DISTILLERY COMPANY,spol.s r.o. v likvidacI; Likvidace; 46351311; Mnichovo Hradiště, Klášterská 51; 09. 10. 2017; OV00821552; Likvidátor společnosti CZECH DISTILLERY COMPANY,spol.s r.o. v likvidaci, sídlem Mnichovo Hradiště, Klášterská 51, IČ: 46351311, zapsaná v obchodním rejstříku, který vede

Městský soud v Praze, odd. C, vložka 11650, oznamuje, že se společnost usnesením č.j. 84 Cm 404/2017 ze dne 11.5.2017, které nabylo právní moci dne 23.6.2017, zrušuje a nařizuje se její likvidace. Vyzýváme věřitele a další dotčené osoby, aby přihlásili své pohledávky, popř. jiná práva, ve lhůtě 3 měsíců od zveřejnění tohoto oznámení v Obchodním věstníku a to na adresu likvidátora: JUDr. Konečný Petr, ul. Legionářská 1319/10, 779 00 Olomouc, e-mail: advokat@ak-konecny.cz, telefon: 739 313 947, ID DS:3v3x6xx. Dále žádáme osoby, které disponují informacemi o možných neplatných nebo neúčinných právních jednáních společnosti, nechť je sdělí likvidátorovi na výše uvedené adrese. OV00821552-20171009

lazar consulting s.r.o.; Likvidace; 25190733; Trojany 10, 382 72 Dolní Dvořiště; 06. 10. 2017; OV00817293; Společnost lazar consulting s. r. o., se sídlem Trojany 10, 382 72 Dolní Dvořiště, IČ: 25190733 oznamuje, že na základě usnesení Krajského soudu v Českých Budějovicích č.j. 36 Cm 430/2017-4 ze dne 19. 9. 2017 byla zrušena a vstoupila do likvidace. Likvidátorem byl stejným usnesením jmenován Ing. Pavel Vlček, se sídlem Tř. 28. října 1476/10, 370 01 České Budějovice. Likvidátor vyzývá věřitele společnosti a jiné subjekty likvidací dotčené, aby své pohledávky, popřípadě jiná práva, přihlásili do tří měsíců od zveřejnění této výzvy na adresu likvidátora společnosti. OV00817293-20171006

DanStar s.r.o.; Likvidace; 25851357; Sokola Tůmy 1099/1, 709 00 Ostrava - Hulváky; 06. 10. 2017; OV00776956; Společnost DanStar s.r.o. „v likvidaci, IČ: 25851357, se sídlem Sokola Tůmy 1099/1, 70900 Ostrava - Hulváky, oznamuje, že byla na základě usnesení Krajského soudu v Ostravě č.j. 42 Cm 276/2015 ze dne 20.11.2015, které nabylo právní moci dne 26.4.2017 zrušena a nařízena její likvidace. Likvidátorem byl jmenován JUDr. Jaroslav Brož MJur, se sídlem Marie Steyskalové 767/62, 61600 Brno - Žabovřesky. Věřitelé a jiné osoby a orgány dotčené touto likvidací se vyzývají, aby přihlásili své pohledávky, popř. jiná práva, ve lhůtě tří měsíců ode dne druhého zveřejnění tohoto oznámení na adrese likvidátora: JUDr. Jaroslav Brož MJur, Politických vězňů 1371/13, 70030 Ostrava - Zábřeh. OV00776956-20171006

NAPRAV CZ s.r.o. v likvidaci; Likvidace; 27436373; K dobré vodě 142/266, 154 00 Praha 5; 06. 10. 2017; OV00776937; Společnost NAPRAV CZ s.r.o. v likvidaci, se sídlem Praha 5 - Holyně, K Dobré Vodě 142/266, PSČ 15400, IČ: 27436373, oznamuje, že dne 30.5.2017 vstoupila do likvidace. Usnesením Městského soudu v Praze č.j. 84Cm 448/2017 - 5 byl likvidátorem společnosti jmenován Ing. Petr Kočárek, nar. 28.7.1969, se sídlem Pod Vilami 747/10, 140 00 Praha 4. V souladu s ustanovením § 198 odst. 2 zákona č. 89/2012 Sb., občanský zákoník, ve znění pozdějších předpisů, vyzývá likvidátor všechny věřitele, aby u něj ve lhůtě 3 měsíců od zveřejnění této výzvy přihlásili veškeré pohledávky, které mají vůči společnosti. OV00776937-20171006

První maloobchodní,spol. s r.o.; Likvidace; 63984148; Praha 1 - Nové Město, Navrátilova 1421/11, PSČ 110 00; 06. 10. 2017; OV00817275; OZNÁMENÍ O VSTUPU DO LIKVIDACE Společnost První maloobchodní,spol. s r.o. v likvidaci, IČ: 63984148, se sídlem Praha 1 – Nové Město, Navrátilova 1421/11, PSČ 11000 oznamuje, že usnesením Městského soudu v Praze ze dne 3. srpna 2017, č.j. 84 Cm 1588/2017-6, v právní moci od 30. srpna 2017, byla společnost zrušena a nařízena její likvidace. Likvidátorem společnosti byla jmenována JUDr. Ing. Lucie Kovářová, IČ: 01261657, se sídlem Korunní 2569/108, 101 00 Praha 10. Věřitelé a jiné osoby a orgány dotčené touto likvidací se tímto vyzývají, aby přihlásili své pohledávky v zákonné lhůtě na adrese sídla likvidátora Korunní 2569/108, 101 00 Praha 10. OV00817275-20171006

TAMBO,s.r.o. v likvidaci; Likvidace; 64582434; Makovského 1336/22, 163 00 Praha 6; 06. 10. 2017; OV00776936; Společnost TAMBO,s.r.o. v likvidaci, se sídlem Makovského 1336/22, Řepy, 163 00 Praha 6, IČ: 64582434, oznamuje, že dne 23.2.2017 vstoupila do likvidace. Usnesením Městského soudu v Praze čj. 84Cm 790/2016-5 byl likvidátorem společnosti jmenován Ing. Petr Kočárek, nar. 28.7.1969, se sídlem Pod Vilami 747/10, 140 00 Praha 4. V souladu s ustanovením § 198 odst. 2 zákona č. 89/2012 Sb., občanský zákoník, ve znění pozdějších předpisů, vyzývá likvidátor všechny věřitele, aby u něj ve lhůtě 3 měsíců od zveřejnění této výzvy přihlásili veškeré pohledávky, které mají vůči společnosti. OV00776936-20171006

KRUBED, s.r.o. v likvidaci; Likvidace; 25079999; Havlíčkova 1029/3, Nové Město, 110 00 Praha 1; 06. 10. 2017; OV00817276; Oznámení o vstupu společnosti KRUBED, s.r.o. do likvidace. Městský soud v Praze rozhodl o zrušení společnosti KRUBED, s.r.o. se sídlem Havlíčkova 1029/3, Nové Město, 110 00 Praha 1, IČ: 25079999, zapsané v obchodním rejstříku vedeném Městským soudem v Praze, oddíl C, vložka 47925, s likvidací a jmenoval likvidátorem společnosti Mgr. Roberta Hynka, advokáta, se sídlem Vodičkova 30, 110 00 Praha 1. Likvidátor v souladu s ust. § 198 občanského zákoníku oznamuje vstup výše uvedené společnosti do likvidace a vyzývá věřitele výše uvedené společnosti, aby přihlásili své pohledávky písemně ve lhůtě tří měsíců od druhého zveřejnění této výzvy, a to na adrese sídla likvidátora – Advokátní kancelář Hrudka a partneři, Vodičkova 30, 110 00 Praha 1. Likvidátor vyzývá věřitele, popř. jiné osoby, aby ve stejné lhůtě sdělili likvidátorovi údaje o majetku výše uvedené společnosti a údaje o právních jednáních výše uvedené společnosti, u kterých by bylo možné uplatnit jejich neplatnost či neúčinnost. Mgr. Robert Hynek likvidátor společnosti KRUBED, s.r.o. v likvidaci OV00817276-20171006

Polymat, s.r.o. v likvidaci; Likvidace; 47913924; Osvoboditelů 182/24, Vážany, 767 01 Kroměříž; 06. 10. 2017; OV00817291; Obchodní jméno: Polymat, s.r.o. v likvidaci Sídlo: Osvoboditelů 182/24, Vážany, 767 01 Kroměříž IČ: 47913924 Zapsaná v obchodním rejstříku vedeném u Krajského soudu v Brně, oddíl C, vložka 10180 Společnost Polymat, s.r.o. v likvidaci, IČ: 47913924 oznamuje, že vstoupila dne 1.9.2017 do likvidace. Likvidátorem byl jmenován JUDr. Alena Pšejová, Ph.D., Velehradská 507, 767 01 Kroměříž. Věřitelé a jiné osoby a orgány dotčené touto likvidací se vyzývají, aby přihlásili své pohledávky, popř. jiná práva, v zákonné lhůtě na adrese likvidátora. OV00817291-20171006

DRUŽSTVO BYTOVÉ JEDNOTKY 8 v likvidaci; Likvidace; 25147277; Litavská 604/10, Čakovice, 196 00 Praha 9; 06. 10. 2017; OV00776943; Oznámení o vstupu družstva DRUŽSTVO BYTOVÉ JEDNOTKY 8 do likvidace. Městský soud v Praze rozhodl o zrušení družstva DRUŽSTVO BYTOVÉ JEDNOTKY 8 se sídlem Litavská 604/10, Čakovice, 196 00 Praha 9, IČ: 25147277, zapsané v obchodním rejstříku vedeném Městským soudem v Praze, oddíl Dr, vložka 3486, s likvidací a jmenoval likvidátorem družstva Mgr. Roberta Hynka, advokáta, se sídlem Vodičkova 30, 110 00 Praha 1. Likvidátor v souladu s ust. § 198 občanského zákoníku oznamuje vstup výše uvedeného družstva do likvidace a vyzývá věřitele výše uvedeného družstva, aby přihlásili své pohledávky písemně ve lhůtě tří měsíců od druhého zveřejnění této výzvy, a to na adrese sídla likvidátora – Advokátní kancelář Hrudka a partneři, Vodičkova 30, 110 00 Praha 1. Likvidátor vyzývá věřitele, popř. jiné osoby, aby ve stejné lhůtě sdělili likvidátorovi údaje o majetku výše uvedeného družstva a údaje o právních jednáních výše uvedeného družstva, u kterých by bylo možné uplatnit jejich neplatnost či neúčinnost. Mgr. Robert Hynek likvidátor družstva DRUŽSTVO BYTOVÉ JEDNOTKY 8 v likvidaci OV00776943-20171006

ARENT, spol. s r.o., v likvidaci; Likvidace; 60732016; Modřice u Brna, Brněnská 486, PSČ 664 42; 06. 10. 2017; OV00776941; ARENT, spol. s r.o, se sídlem Modřice u Brna, Brněnská 486, 664 42, IČ: 60732016, zapsaná v obchodním rejstříku, vedeném Krajským soudem v Brně pod spisovou značkou C 17521 oznamuje, že vstoupila dne 26.5.2010 do likvidace. Likvidátorem byl ustanoven MVDr. Petr Havelka, r. č. 560728/2714, 612 00, Brno, Berkova 2532/89. Věřitelé a jiné osoby a orgány dotčené touto likvidací se vyzývají, aby přihlásili své pohledávky, popř. jiná práva v zákonné lhůtě na adrese likvidátora (nebo společnosti). OV00776941-20171006

DAT a.s., akciová společnost pro využití výpočetní techniky; Likvidace; 00533262; Na Plavisku 861, 755 01 Vsetín; 06. 10. 2017; OV00776961; Společnost DAT a.s., akciová společnost pro využití výpočetní techniky „v likvidaci, IČ: 00533262, se sídlem Na Plavisku 861, 75501 Vsetín, oznamuje, že byla na základě usnesení Krajského soudu v Ostravě č.j. 42 Cm 190/2015 ze dne 19.8.2015 které nabylo právní moci dne 17.1.2017 zrušena a nařízena její likvidace. Likvidátorem byl jmenován JUDr. Jaroslav Brož MJur, se sídlem Marie Steyskalové 767/62, 61600 Brno - Žabovřesky. Věřitelé a jiné osoby a orgány dotčené touto likvidací se vyzývají, aby přihlásili své pohledávky, popř. jiná práva, ve lhůtě tří měsíců ode dne druhého zveřejnění tohoto oznámení na adrese likvidátora: JUDr. Jaroslav Brož MJur, Politických vězňů 1371/13, 70030 Ostrava - Zábřeh. OV00776961-20171006

EURO & WORLD TRADE s.r.o., v likvidaci; Likvidace; 29353688; Příkop 838/6, Zábrdovice, 602 00 Brno; 06. 10. 2017; OV00776946; Oznámení o likvidaci: Likvidátorka společnosti EURO & WORLD TRADE s.r.o., v likvidaci, se sídlem Příkop 838/6, Zábrdovice, 602 00 Brno, IČ: 29353688, zapsaná v obchodním rejstříku u Krajského soudu v Brně odd. C, vl. 74691, oznamuje, že se společnost Usnesením Krajského soudu v Brně, č.j. 50 Cm 212/2017-108, ze dne 21. 7. 2017, které nabylo právní moci dne 22. 8. 2017, zrušuje a nařizuje se její likvidace. Vyzýváme věřitele a další dotčené osoby, aby přihlásili své pohledávky, popř. jiná práva, ve lhůtě 3 měsíců od zveřejnění tohoto oznámení v Obchodním věstníku a to na adresu likvidátora: JUDr. Kateřina Pavlíková, Příkop 843/4, 602 00 Brno, e-mail: akpavlikova@akpavlikova.cz, telefon: 545 176 261, dat. schr.: wsypk38. OV00776946-20171006

KIOM Evrofracht servis s.r.o. v likvidaci; Likvidace; 25721747; V olšinách 803/9, Vršovice, 100 00 Praha 10; 06. 10. 2017; OV00776942; Společnost KIOM Evrofracht servis s.r.o. v likvidaci, se sídlem V olšinách 803/9, Vršovice, 100 00 Praha 10, IČ: 25721747, oznamuje, že dne 17.10.2016 vstoupila do likvidace. Usnesením Městského soudu v Praze č.j. 84Cm 131/2016 – 6 byl likvidátorem společnosti jmenován Ing. Petr Kočárek, nar. 28.7.1969, se sídlem Pod Vilami 747/10, 140 00 Praha 4. V souladu s ustanovením § 198 odst. 2 zákona č. 89/2012 Sb., občanský zákoník, ve znění pozdějších předpisů, vyzývá likvidátor všechny věřitele, aby u něj ve lhůtě 3 měsíců od zveřejnění této výzvy přihlásili veškeré pohledávky, které mají vůči společnosti. OV00776942-20171006

Anacamptis s.r.o." v likvidaci" ; Likvidace; 03977994; Bohumínská 252/121, 712 00 Ostrava - Muglinov; 06. 10. 2017; OV00776949; Usnesením Krajského soudu v Ostravě č.j. 8 Cm 35/2017 - 9 ze dne 9.5.2017 byla společnost Anacamptis s.r.o. zrušena s likvidací. Usnesením Krajského soudu v Ostravě č.j. 8 Cm 35/2017 - 9 ze dne 9.5.2017 byla likvidátorem jmenována Mgr. Kateřina Lukáčová, insolvenční správkyně, se sídlem Ostrava, Reální 172/2, PSČ 702 00. Likvidátor vyzývá věřitele společnosti Anacamptis s.r.o.„v likvidaci, IČ: 03977994, se sídlem Bohumínská 252/121, Muglinov, 712 00 Ostrava, aby v zákonem stanovené lhůtě podali přihlášku do likvidace. OV00776949-20171006

Czech Darts Association, spolek v likvidaci; Likvidace; 22729101; V Pitkovičkách 11, Pitkovice, 104 00 Praha; 06. 10. 2017; OV00817283; Oznámení o vstupu spolku Czech Darts Association, spolek do likvidace Rozhodnutím členské schůze ze dne 15.6.2017 bylo rozhodnuto o zrušení spolku Czech Darts Association, spolek, se sídlem V Pitkovičkách 11, Pitkovice, 104 00 Praha, IČ: 22729101, zapsaného ve spolkovém rejstříku vedeném Městským soudem v Praze, oddíl L, vložka 19224 (dále jen „Spolek), ke dni 1.7.2017 a o jeho vstupu do likvidace. Věřitelé Spolku se vyzývají, aby přihlásili své pohledávky na adrese Spolku do 3 měsíců ode dne druhého zveřejnění tohoto oznámení. Ludmila Šmítková, likvidátor OV00817283-20171006

CRYNEX, s.r.o., v likvidaci; Likvidace; 24773239; U průhonu 1516/32, Praha, PSČ 170 00; 06. 10. 2017; OV00776932; Firma CRYNEX, s.r.o., v likvidaci, se sídlem U průhonu 1516/32, Praha, 17000, IČ: 24773239, oznamuje, že vstoupila do likvidace. Věřitelé likvidované společnosti se vyzývají, aby přihlásili své pohledávky ve lhůtě 3 měsíců ode dne zveřejnění tohoto oznámení na adrese jmenovaného likvidátora: OLEG SILCHENKO, Minsk, Kazimirovskaya 21, Běloruská republika OV00776932-20171006

F A M T O N, s.r.o. v likvidaci ; Likvidace; 25745026; Jindřišská 898/11, Nové Město, 110 00 Praha 1 „; 06. 10. 2017; OV00776935; OZNÁMENÍ O VSTUPU DO LIKVIDACE Společnost F A M T O N, s.r.o. v likvidaci, IČ: 25745026, se sídlem Jindřišská 898/11, 110 00 Praha 1 - Nové Město, oznamuje, že usnesením Městského soudu v Praze ze dne 4.7.2017, č.j. 84 Cm 1236/2017-6, v právní moci od 5.8.2017, byla společnost zrušena a nařízena její likvidace. Likvidátorem společnosti byla jmenována JUDr. Ing. Lucie Kovářová, IČ: 01261657, se sídlem Korunní 2569/108, 101 00 Praha 10. Věřitelé a jiné osoby a orgány dotčené touto likvidací se tímto vyzývají, aby přihlásili své pohledávky v zákonné lhůtě na adrese sídla likvidátora Korunní 2569/108, 101 00 Praha 10. OV00776935-20171006

Okresní podnik služeb Zlín,s.p. v likvidaci; Likvidace; 00159638; Zlín, Kvítková 4703, PSČ 760 01; 06. 10. 2017; OV00817290; Rada města Zlína odsouhlasila vyhlášení likvidace státního podniku Okresní podnik služeb Zlín,s.p. v likvidaci, IČ: 00159638 ke dni 01.12.1991. Likvidátorem je aktuálně jmenován Václav Petrásek, nar. 04.05.1976, bydliště 763 16 Lukoveček, Sýkoří 158. Tímto vyzývám věřitele státního podniku Okresní podnik služeb Zlín,s.p. v likvidaci, aby přihlásili své pohledávky ve lhůtě 3 měsíců od druhého zveřejnění této výzvy v Obchodním věstníku, a to na adrese likvidátora Václava Petráska, bydliště 763 16 Lukoveček, Sýkoří 158. OV00817290-20171006

BÍLÝ VLK spol. s r.o.; Likvidace; 60646462; Komenského 29, Strakonice II, 386 01 Strakonice; 06. 10. 2017; OV00817292; Společnost BÍLÝ VLK spol. s r.o., se sídlem Komenského 29, Strakonice II, 386 01 Strakonice, IČ: 60646462 oznamuje, že na základě usnesení Krajského soudu v Českých Budějovicích č.j. 36 Cm 319/2017-13 ze dne 22. 9. 2017 byla zrušena a vstoupila do likvidace. Likvidátorem byl stejným usnesením jmenován Ing. Pavel Vlček, se sídlem Tř. 28. října 1476/10, 370 01 České Budějovice. Likvidátor vyzývá věřitele společnosti a jiné subjekty likvidací dotčené, aby své pohledávky, popřípadě jiná práva, přihlásili do tří měsíců od zveřejnění této výzvy na adresu likvidátora společnosti. OV00817292-20171006

POUN s.r.o. v likvidaci; Likvidace; 27161510; Na Příkopě 15/583, Praha 1, PSČ 110 00; 06. 10. 2017; OV00817287; Usnesením Městského soudu v Praze č. j. 84 Cm 822/2017 – 5 ze dne 6.6.2017 byla zrušena společnost POUN s.r.o. v likvidaci, IČ: 27161510, se sídlem Na Příkopě 15/583, Praha 1, PSČ 110 00 a byla nařízena její likvidace. Výše zmíněným usnesením byla likvidátorkou jmenována Mgr. Monika Cihelková. Věřitelé a jiné osoby a orgány dotčené touto likvidací se v souladu s ust. § 198 odst. 2 zákona č. 89/2012 Sb., občanský zákoník, vyzývají, aby přihlásili své pohledávky, popř. jiná práva, ve lhůtě tří měsíců na adrese likvidátorky Mgr. Moniky Cihelkové, Vodičkova 707/37, Praha 1, PSČ 110 00, či podáním do datové schránky likvidátorky ID DS: i52nyb3. OV00817287-20171006

Teasat s.r.o. v likvidaci; Likvidace; 27072746; Štěpánská 643/39, Praha 1, PSČ 110 00; 06. 10. 2017; OV00817285; Usnesením Městského soudu v Praze č. j. 84 Cm 687/2017 – 5 ze dne 19.5.2017 byla zrušena společnost Teasat s.r.o. v likvidaci, IČ: 27072746, se sídlem Štěpánská 643/39, Praha 1, PSČ 110 00 a byla nařízena její likvidace. Výše zmíněným usnesením byla likvidátorkou jmenována Mgr. Monika Cihelková. Věřitelé a jiné osoby a orgány dotčené touto likvidací se v souladu s ust. § 198 odst. 2 zákona č. 89/2012 Sb., občanský zákoník, vyzývají, aby přihlásili své pohledávky, popř. jiná práva, ve lhůtě tří měsíců na adrese likvidátorky Mgr. Moniky Cihelkové, Vodičkova 707/37, Praha 1, PSČ 110 00, či podáním do datové schránky likvidátorky ID DS: i52nyb3. OV00817285-20171006

BOMARK INVESTMENT GROUP, s.r.o., v likvidaci; Likvidace; 25550594; Tišnovská 1519/154, Černá Pole, 614 00 Brno; 06. 10. 2017; OV00817298; Společnost BOMARK INVESTMENT GROUP, s.r.o., Tišnovská 1519/154, Černá Pole, 614 00 Brno, IČ: 25550594 byla usnesením Krajského soudu v Brně pod čj. 35 Cm 140/2016-86 zrušena a dnem 20.6.2017 vstoupila do likvidace. Likvidátorem byl jmenován Ing. Miroslav Hercík, Kadov 71, 672 01 Moravský Krumlov. Likvidátor společnosti BOMARK INVESTMENT GROUP, s.r.o., v likvidaci, Tišnovská 1519/154, Černá Pole, 614 00 Brno, IČ: 25550594 tímto v souladu s ust. § 198 občanského zákoníku oznamuje všem věřitelům tuto skutečnost a vyzývá věřitele společnosti BOMARK INVESTMENT GROUP, s.r.o., v likvidaci, a jiné osoby a orgány, které jsou tímto dotčeny, aby své pohledávky, s přílohami zaslali na adresu: Ing. Miroslav Hercík Kadov 71 672 01 Moravský Krumlov a to ve lhůtě tří měsíců ode dne tohoto oznámení. OV00817298-20171006

BMS - Reisen, spol. s r.o.; Likvidace; 00676225; Krasnoarmejců 2131/9, Zábřeh, 700 30 Ostrava; 06. 10. 2017; OV00776960; Společnost BMS - Reisen, spol. s r.o. „v likvidaci, IČ: 00676225, se sídlem Krasnoarmejců 2131/9, Zábřeh, 70030 Ostrava, oznamuje, že byla na základě usnesení Krajského soudu v Ostravě č.j. 42 Cm 244/2016 ze dne 9.12.2016 které nabylo právní moci dne 23.2.2017 zrušena a nařízena její likvidace. Likvidátorem byl jmenován JUDr. Jaroslav Brož MJur, se sídlem Marie Steyskalové 767/62, 61600 Brno - Žabovřesky. Věřitelé a jiné osoby a orgány dotčené touto likvidací se vyzývají, aby přihlásili své pohledávky, popř. jiná práva, ve lhůtě tří měsíců ode dne druhého zveřejnění tohoto oznámení na adrese likvidátora: JUDr. Jaroslav Brož MJur, Politických vězňů 1371/13, 70030 Ostrava - Zábřeh. OV00776960-20171006

MAKLIVI s.r.o. v likvidaci; Likvidace; 28204832; Musílkova 1303/22, Košíře, 150 00 Praha 5; 06. 10. 2017; OV00817280; " Likvidátor společnosti MAKLIVI s.r.o. v likvidaci se sídlem Musílkova 1303/22, Košíře, 150 00 Praha 5, IČ: 28204832 oznamuje, že tato společnost byla rozhodnutím valné hromady společnosti NZ 256/2017 ze dne 20.6.2017 zrušena s likvidací ke dni 30.6.2017 a vyzývá věřitele, aby přihlásili své pohledávky, popř. jiná práva, ve lhůtě tří měsíců od zveřejnění tohoto inzerátu na adrese Ing. Jaroslav Bastl, Kodaňská 48, 101 00 Praha 10." OV00817280-20171006

VAROS, spol. s r.o.; Likvidace; 25340841; Cacovická 970, 614 00 Brno; 06. 10. 2017; OV00817281; Obchodní jméno: VAROS, spol. s r.o. Sídlo: Cacovická 970, 614 00 Brno IČ: 25340841 Oznámení likvidátora dle ust. § 198 zák. č. 89/2012 Sb. Usnesením Krajského soudu v Brně č. j. 50Cm 106/2015-71, ze dne 10. 8. 2017 byla obchodní společnost VAROS, spol. s r.o., se sídlem 614 00 Brno, Cacovická 970, IČ: 25340841 zrušena s likvidací, usnesení nabylo právní moci dne 9. 9. 2017. Do funkce likvidátora byl soudem jmenován Ing. Josef Nožička, insolvenční správce, nar. 14. 3. 1957 se sídlem Spodní 22, 625 00 Brno, IČ: 72536454. Likvidátor byl jmenován ze seznamu insolvenčních správců v souladu s ust. § 191 odst. 4) zák. č. 89/2012 Sb. Likvidátor společnosti vyzývá všechny věřitele, aby ve lhůtě 3 měsíců ode dne zveřejnění tohoto oznámení přihlásili své pohledávky do likvidace a současně sdělili informace o majetku či neplatnosti nebo neúčinnosti právních jednání likvidované společnosti, a to na adresu likvidátora Ing. Josef Nožička, Spodní 22, 625 00 Brno. OV00817281-20171006

VESNA s.r.o. v likvidaci; Likvidace; 47542322; Tlustice 31, PSČ 268 01; 06. 10. 2017; OV00817297; " Soudem ustanovený likvidátor oznamuje, že společnost VESNA s.r.o. v likvidaci, IČ: 47542322, Tlustice 31, PSČ : 268 01, vstoupila do likvidace, a vyzývá všechny věřitele, aby svou pohledávku v zákonné lhůtě písemně přihlásili na adresu likvidátora : JUDr. Pavel Krýl, CSc., Křtinská 617, 149 00 Praha 4." OV00817297-20171006

CAFE.COM spol. s r.o. v likvidaci; Likvidace; 62416642; Praha 1, Na Poříčí 1933/36, PSČ 110 00; 06. 10. 2017; OV00817277; Oznámení o vstupu společnosti CAFE.COM spol. s r.o. do likvidace. Městský soud v Praze rozhodl o zrušení společnosti CAFE.COM spol. s r.o. se sídlem Praha 1, Na Poříčí 1933/36, PSČ 11000, IČ: 62416642, zapsané v obchodním rejstříku vedeném Městským soudem v Praze, oddíl C, vložka 32201, s likvidací a jmenoval likvidátorem společnosti Mgr. Roberta Hynka, advokáta, se sídlem Vodičkova 30, 110 00 Praha 1. Likvidátor v souladu s ust. § 198 občanského zákoníku oznamuje vstup výše uvedené společnosti do likvidace a vyzývá věřitele výše uvedené společnosti, aby přihlásili své pohledávky písemně ve lhůtě tří měsíců od druhého zveřejnění této výzvy, a to na adrese sídla likvidátora – Advokátní kancelář Hrudka a partneři, Vodičkova 30, 110 00 Praha 1. Likvidátor vyzývá věřitele, popř. jiné osoby, aby ve stejné lhůtě sdělili likvidátorovi údaje o majetku výše uvedené společnosti a údaje o právních jednáních výše uvedené společnosti, u kterých by bylo možné uplatnit jejich neplatnost či neúčinnost. Mgr. Robert Hynek likvidátor společnosti CAFE. COM spol. s r.o. v likvidaci OV00817277-20171006

ClienTel, s.r.o.; Likvidace; 24207811; Marešova 643/6, 198 00 Praha 9 - Černý Most; 10. 10. 2017; OV00825768; Společnost ClienTel, s.r.o. „v likvidaci, IČ: 24207811, se sídlem Marešova 643/6, 19800 Praha 9 - Černý Most, oznamuje, že byla na základě usnesení Městského soudu v Praze č.j. 85 Cm 1096/2017 ze dne 7.6.2017, které nabylo právní moci dne 5.7.2017 zrušena a nařízena její likvidace. Likvidátorem byl jmenován JUDr. Jaroslav Brož MJur, se sídlem Marie Steyskalové 767/62, 61600 Brno - Žabovřesky. Věřitelé a jiné osoby a orgány dotčené touto likvidací se vyzývají, aby přihlásili své pohledávky, popř. jiná práva, ve lhůtě tří měsíců ode dne druhého zveřejnění tohoto oznámení na adrese likvidátora: JUDr. Jaroslav Brož MJur, Politických vězňů 1371/13, 70030 Ostrava - Zábřeh. OV00825768-20171010

ALFI plus s.r.o.; Likvidace; 63911621; Komenského 136, 386 01 Strakonice; 10. 10. 2017; OV00825729; Likvidátor společnosti ALFI plus s.r.o. v likvidaci, IČ: 63911621, se sídlem Komenského 136, 386 01 Strakonice, zapsané ve veřejném rejstříku Krajského soudu v Českých Budějovicích v odd. C vl. 6015 oznamuje, že usnesením KS v Českých Budějovicích č. j. 36 Cm 306/2017-8 byla společnost zrušena s likvidací. Likvidátor vyzývá věřitele, aby ve lhůtě 3 měsíců ode dne zveřejnění této výzvy písemně přihlásili své pohledávky, případně jiná práva, jež mají vůči společnosti, a to na adresu likvidátora společnosti Růnová v. o. s., Vrbenská 511/25a, 370 01 České Budějovice. OV00825729-20171010

CAVAKO s.r.o. v likvidaci; Likvidace; 28065841; Brandlova 53/1, 370 06 České Budějovice; 10. 10. 2017; OV00825731; Likvidátor společnosti CAVAKO s.r.o. v likvidaci, IČ: 28065841, se sídlem Brandlova 53/1, 370 06 České Budějovice, zapsané ve veřejném rejstříku Krajského soudu v Českých Budějovicích v odd. C vl. 15212 oznamuje, že usnesením KS v Českých Budějovicích č. j. 36 Cm 331/2017-11 byla společnost zrušena s likvidací. Likvidátor vyzývá věřitele, aby ve lhůtě 3 měsíců ode dne zveřejnění této výzvy písemně přihlásili své pohledávky, případně jiná práva, jež mají vůči společnosti, a to na adresu likvidátora společnosti Růnová v. o. s., Vrbenská 511/25a, 370 01 České Budějovice. OV00825731-20171010

MANFREDONIA s.r.o. „v likvidaci ; Likvidace; 29368421; Třinec, Staré Město, Staroměstská 534, PSČ 739 61; 04. 10. 2017; OV00768678; MANFREDONIA s.r.o. „v likvidaci sídlo: Třinec, Staré Město, Staroměstská 534, PSČ: 739 61 IČ: 29368421 Usnesením KS v Ostravě čj. 24 Cm 161/2016-8 společnost: MANFREDONIA s.r.o. „v likvidaci, sídlo: Třinec, Staré Město, Staroměstská 534, PSČ: 739 61, IČ: 29368421, vstoupila ke dni 27.07.2017 do likvidace. Vyzývám proto věřitele společnosti, aby v zákonné lhůtě přihlásili své pohledávky u likvidátora prostřednictvím DS: ID: 7jcx5ue nebo na adrese: Ing. Petr Klus, CSc., likvidátor, Řeznická 33, 738 01 Frýdek - Místek OV00768678-20171004

NEZBEDA s.r.o. - v likvidaci; Likvidace; 26940094; Zlín, Divadelní 3242/6, PSČ 760 01; 04. 10. 2017; OV00807563; Obchodní jméno: NEZBEDA s.r.o. - v likvidaci Sídlo: Zlín, Divadelní 3242/6, PSČ: 76001 IČ: 26940094 Zapsaná v obchodním rejstříku vedeném u Krajského soudu v Brně, oddíl C, vložka Společnost NEZBEDA s.r.o. - v likvidaci oznamuje, že vstoupila dne 21.9.2017 do likvidace. Likvidátorem byl jmenován Vítězslav Koutník, 696 63, Žeraviny 65. Věřitelé a jiné osoby a orgány dotčené touto likvidací se vyzývají, aby přihlásili své pohledávky, popř. jiná práva, v zákonné lhůtě na adrese likvidátora. OV00807563-20171004

PROSPECTUS s.r.o. v likvidaci; Likvidace; 63074036; Praha 1 - Nové Město, Senovážná 2/995, PSČ 110 00; 04. 10. 2017; OV00807559; Oznámení o vstupu společnosti PROSPECTUS s.r.o. do likvidace. Městský soud v Praze rozhodl o zrušení společnosti PROSPECTUS s.r.o. se sídlem Praha 1 – Nové Město, Senovážná 2/995, PSČ 11000, IČ: 63074036, zapsané v obchodním rejstříku vedeném Městským soudem v Praze, oddíl C, vložka 36084, s likvidací a jmenoval likvidátorem společnosti Mgr. Roberta Hynka, advokáta, se sídlem Vodičkova 30, 110 00 Praha 1. Likvidátor v souladu s ust. § 198 občanského zákoníku oznamuje vstup výše uvedené společnosti do likvidace a vyzývá věřitele výše uvedené společnosti, aby přihlásili své pohledávky písemně ve lhůtě tří měsíců od druhého zveřejnění této výzvy, a to na adrese sídla likvidátora – Advokátní kancelář Hrudka a partneři, Vodičkova 30, 110 00 Praha 1. Likvidátor vyzývá věřitele, popř. jiné osoby, aby ve stejné lhůtě sdělili likvidátorovi údaje o majetku výše uvedené společnosti a údaje o právních jednáních výše uvedené společnosti, u kterých by bylo možné uplatnit jejich neplatnost či neúčinnost. Mgr. Robert Hynek likvidátor společnosti PROSPECTUS s.r.o. v likvidaci OV00807559-20171004

KURATOR s.r.o. v likvidaci; Likvidace; 27577856; Praha 6 - Břevnov, Bělohorská 144/245, PSČ 169 00; 04. 10. 2017; OV00807572; Obchodní jméno: KURATOR s.r.o. v likvidaci Sídlo: Praha 6 - Břevnov, Bělohorská 144/245, PSČ 16900 IČ: 27577856 Zapsaná v obchodním rejstříku vedeném Městským soudem v Praze, oddíl C, vložka 115014 oznamuje, že vstoupila do likvidace. Likvidátorkou společnosti byla jmenována JUDr. Ing. Daniela Majzlíková, LL.M, se sídlem Krnov, Opavská 522/5, PSČ 794 01. Likvidátorka tímto vyzývá věřitele a jiné osoby, orgány dotčené touto likvidací společnosti korporace KURATOR s.r.o. v likvidaci, IČ: 27577856, Praha 6 - Břevnov, Bělohorská 144/245, PSČ 16900, aby do tří měsíců od zveřejnění tohoto oznámení v Obchodním věstníku přihlásili písemně své pohledávky, popř. jiná práva, které mají vůči společnosti na adrese likvidátorky Krnov, Opavská 522/5, PSČ 794 01, popř. na e-mail likvidace@insolvencnipravo.eu. OV00807572-20171004

Společný česko-ruský podnik FONA, spol.s r.o.; Likvidace; 60470852; Klíčovská 358/12, Prosek, 190 00 Praha 9 „; 04. 10. 2017; OV00807556; Obchodní jméno: Společný česko-ruský podnik FONA, spol.s r.o. Sídlo: Klíčovská 358/12, 19000 Praha Česká republika IČ: 60470852 Zapsaná v obchodním rejstříku vedeném u Mestskeho soudu v Praze, oddíl C, vložka 25879 Společnost Společný česko-ruský podnik FONA, spol.s r.o. oznamuje, že vstoupila dne 25.07.2017 do likvidace. Likvidátorem byla jmenována Natalia Fofanova bytem LU7 1SF Leighton Buzzard, 5 Grove Road, Velka Britanie, email: natalia@flexiscan.com Věřitelé a jiné osoby a orgány dotčené touto likvidací se vyzývají, aby přihlásili své pohledávky, popř. jiná práva, v zákonné lhůtě na adrese likvidátora. OV00807556-20171004

KAFI logik servis s.r.o. v likvidaci; Likvidace; 27239314; Hlavní 19, Jažlovice, 251 01 Říčany; 04. 10. 2017; OV00807576; Obchodní jméno: KAFI logik servis s.r.o. v likvidaci Sídlo: Hlavní 19, Jažlovice, 251 01 Říčany IČ: 27239314 Zapsaná v obchodním rejstříku vedeném Městským soudem v Praze, oddíl C, vložka 106838 oznamuje, že vstoupila do likvidace. Likvidátorkou společnosti byla jmenována JUDr. Ing. Daniela Majzlíková, LL.M, se sídlem Krnov, Opavská 522/5, PSČ 794 01. Likvidátorka tímto vyzývá věřitele a jiné osoby, orgány dotčené touto likvidací společnosti korporace KAFI logik servis s.r.o. v likvidaci, IČ: 27239314 Hlavní 19, Jažlovice, 251 01 Říčany, aby do tří měsíců od zveřejnění tohoto oznámení v Obchodním věstníku přihlásili písemně své pohledávky, popř. jiná práva, které mají vůči společnosti na adrese likvidátorky Krnov, Opavská 522/5, PSČ 794 01, popř. na e-mail likvidace@insolvencnipravo.eu. OV00807576-20171004

VIKLMAN s.r.o. v likvidaci; Likvidace; 28508521; Praha 4 - Krč, Štúrova 1701/55, PSČ 142 00; 04. 10. 2017; OV00807561; Oznámení o vstupu společnosti VIKLMAN s.r.o. do likvidace. Městský soud v Praze rozhodl o zrušení společnosti VIKLMAN s.r.o. se sídlem Praha 4 – Krč, Štúrova 1701/55, PSČ 14200, IČ: 28508521, zapsané v obchodním rejstříku vedeném Městským soudem v Praze, oddíl C, vložka 146709, s likvidací a jmenoval likvidátorem společnosti Mgr. Roberta Hynka, advokáta, se sídlem Vodičkova 30, 110 00 Praha 1. Likvidátor v souladu s ust. § 198 občanského zákoníku oznamuje vstup výše uvedené společnosti do likvidace a vyzývá věřitele výše uvedené společnosti, aby přihlásili své pohledávky písemně ve lhůtě tří měsíců od druhého zveřejnění této výzvy, a to na adrese sídla likvidátora – Advokátní kancelář Hrudka a partneři, Vodičkova 30, 110 00 Praha 1. Likvidátor vyzývá věřitele, popř. jiné osoby, aby ve stejné lhůtě sdělili likvidátorovi údaje o majetku výše uvedené společnosti a údaje o právních jednáních výše uvedené společnosti, u kterých by bylo možné uplatnit jejich neplatnost či neúčinnost. Mgr. Robert Hynek likvidátor společnosti VIKLMAN s.r.o. v likvidaci OV00807561-20171004

LKW Novotný s.r.o.; Likvidace; 26098130; Chýnovská 378, 391 11 Planá nad Lužnicí; 04. 10. 2017; OV00768658; Obchodní jméno: LKW Novotný s.r.o. Sídlo: Chýnovská 378, 391 11 Planá nad Lužnicí IČ: 26098130 Zapsaná v obchodním rejstříku vedeném u Krajského soudu v Českých Budějovicích, oddíl C, vložka 13827. Společnost LKW Novotný s.r.o. oznamuje, že vstoupila dne 13. července 2017 do likvidace. Likvidátorem byl jmenován Ing. David Puffer, Fr. Šrámka 1176/29, 370 01 České Budějovice. Věřitelé a jiné osoby a orgány dotčené touto likvidací se vyzývají, aby přihlásili své pohledávky, popř. jiná práva, v zákonné lhůtě na adrese likvidátora (nebo společnosti). OV00768658-20171004

Ixaris, s.r.o.; Likvidace; 24148997; Lidická 1875/40, Černá Pole, 602 00 Brno „; 04. 10. 2017; OV00768650; Obchodní jméno: Ixaris, s.r.o. Sídlo: Lidická 1875/40, Černá Pole, 602 00 Brno IČ: 24148997 Oznámení likvidátora dle ust. § 198 zák. č. 89/2012 Sb. Usnesením Krajského soudu v Brně č. j. 50 Cm 249/2016-24, ze dne 10. 4. 2017, byla obchodní korporace Ixaris, s.r.o., se sídlem Lidická 1875/40, Černá Pole, 602 00 Brno,

IČ: 24148997 zrušena s likvidací. Usnesení nabylo právní moci dne 10. 6. 2017. Usnesením Krajského soudu v Brně č. j. 1 Cm 298/2017-9 ze dne 11. 7. 2017, byl do funkce likvidátora soudem jmenován Ing. Josef Nožička, insolvenční správce, nar. 14. 3. 1957 se sídlem Spodní 22, 625 00 Brno, IČ: 72536454. Usnesení nabylo právní moci dne 5. 9. 2017. Likvidátor byl jmenován ze seznamu insolvenčních správců v souladu s ust. § 191 odst. 4) zák. č. 89/2012 Sb. Likvidátor společnosti vyzývá všechny věřitele, aby ve lhůtě 3 měsíců ode dne zveřejnění tohoto oznámení přihlásili své pohledávky do likvidace a současně sdělili informace o majetku či neplatnosti nebo neúčinnosti právních jednání likvidované společnosti, a to na adresu likvidátora Ing. Josef Nožička, Spodní 22, 625 00 Brno. OV00768650-20171004

Společnost singularistů velkousedlých, veřejná obchodní společnost; Likvidace; 48529851; náměstí Míru 47, 763 16 Fryšták; 04. 10. 2017; OV00768656; Společnost singularistů velkousedlých, veřejná obchodní společnost, se sídlem náměstí Míru 47, 763 16 Fryšták, IČ: 48529851 oznamuje, že je v likvidaci. Novým likvidátorem je Ing. Miloslav Půček, Nad Vývozem 4876, 760 05 Zlín. Věřitelé a jiné osoby a orgány dotčené touto likvidací se vyzývají, aby přihlásili své pohledávky, popř. jiná práva v zákonné lhůtě na adresu likvidátora. OV00768656-20171004

Shiha s.r.o.; Likvidace; 26432463; U obecního dvora 793/2, 110 00 Praha 1; 04. 10. 2017; OV00768665; Likvidátor společnosti Shiha s.r.o. se sídlem U obecního dvora 793/2, 11000 Praha 1, IČ: 26432463, zapsané v obchodním rejstříku u Městský soud v Praze odd. C, vl. 81767, oznamuje, že se společnost usnesením, které vydal Městský soud v Praze č.j. 84 Cm 729/2017 dne 31.05.2017, které nabylo právní moci dne 05.07.2017, zrušuje a nařizuje se její likvidace. Vyzýváme věřitele a další dotčené osoby, aby přihlásili své pohledávky, popř. jiná práva, ve lhůtě 3 měsíců od zveřejnění tohoto oznámení v Obchodním věstníku a to na adresu likvidátora: JUDr. Mareš Michal, Vodičkova 32/700, 11000 Praha 1 OV00768665-20171004

T.J.M., s.r.o.; Likvidace; 26237539; U Hřiště 294/20, Brno-Starý Lískovec, PSČ 625 00; 04. 10. 2017; OV00768635; Obchodní jméno: T.J.M., s.r.o. Sídlo: U Hřiště 294/20, Brno-Starý Lískovec, PSČ 625 00 IČ: 26237539 Společnost T.J.M., s.r.o., IČ: 26237539, se sídlem U Hřiště 294/20, Brno-Starý Lískovec, PSČ 625 00, zapsaná v obchodním rejstříku vedeném Krajským soudem v Brně, oddíl C, vložka 39102, oznamuje, že vstoupila dne 15. 8. 2017 do likvidace, a to na základě Usnesení Krajského soudu v Brně ze dne 30.5.2017, č. j. 1 Cm 314/2015-25. Likvidátorem byl jmenován Mgr. Michal Večeřa, advokát a insolvenční správce, se sídlem Brno, Rašínova 103/2, PSČ: 602 00. Věřitelé a jiné osoby a orgány dotčené touto likvidací se vyzývají, aby přihlásili své pohledávky, popř. jiná práva, v zákonné lhůtě na adrese likvidátora s označením likvidace T.J.M., s.r.o., v likvidaci. OV00768635-20171004

LI EUROPE s.r.o. v likvidaci; Likvidace; 27162206; Praha 9, Tálínská 1003, PSČ 198 00; 04. 10. 2017; OV00768647; Druhé zveřejnění Oznámení o vstupu společnosti LI EUROPE s.r.o. do likvidace. Městský soud v Praze rozhodl o zrušení společnosti LI EUROPE s.r.o. se sídlem Praha 9, Tálínská 1003, PSČ 19800, IČ: 27162206, zapsané v obchodním rejstříku vedeném Městským soudem v Praze, oddíl C, vložka 101029, s likvidací a jmenoval likvidátorem společnosti Mgr. Roberta Hynka, advokáta, se sídlem Vodičkova 30, 110 00 Praha 1. Likvidátor v souladu s ust. § 198 občanského zákoníku oznamuje vstup výše uvedené společnosti do likvidace a vyzývá věřitele výše uvedené společnosti, aby přihlásili své pohledávky písemně ve lhůtě tří měsíců od druhého zveřejnění této výzvy, a to na adrese sídla likvidátora – Advokátní kancelář Hrudka a partneři, Vodičkova 30, 110 00 Praha 1. Likvidátor vyzývá věřitele, popř. jiné osoby, aby ve stejné lhůtě sdělili likvidátorovi údaje o majetku výše uvedené společnosti a údaje o právních jednáních výše uvedené společnosti, u kterých by bylo možné uplatnit jejich neplatnost či neúčinnost. Mgr. Robert Hynek likvidátor společnosti LI EUROPE s.r.o. v likvidaci OV00768647-20171004

BETTALE s.r.o.; Likvidace; 27376711; Mlýnská 326/13, Trnitá, 602 00 Brno „; 04. 10. 2017; OV00768649; Obchodní jméno: BETTALE s.r.o. Sídlo: Mlýnská 326/13, Trnitá, 602 00 Brno IČ: 27376711 Oznámení likvidátora dle ust. § 198 zák. č. 89/2012 Sb. Usnesením Krajského soudu v Brně č. j. 9 Cm 180/2008-37, ze dne 24. 3. 2011, byla obchodní korporace BETTALE s.r.o., se sídlem Mlýnská 326/13, Trnitá, 602 00 Brno, IČ: 27376711 zrušena s likvidací. Usnesení nabylo právní moci dne 8. 6. 2011. Usnesením Krajského soudu v Brně č. j. 1 Cm 93/2016 – 32 ze dne 20. 3. 2017, byl do funkce likvidátora soudem jmenován Ing. Josef Nožička, insolvenční správce, nar. 14. 3. 1957 se sídlem Spodní 22, 625 00 Brno, IČ: 72536454. Usnesení nabylo právní moci dne 10. 8. 2017. Likvidátor byl jmenován ze seznamu insolvenčních správců v souladu s ust. § 191 odst. 4) zák. č. 89/2012 Sb. Likvidátor společnosti vyzývá všechny věřitele, aby ve lhůtě 3 měsíců ode dne zveřejnění tohoto oznámení přihlásili své pohledávky do likvidace a současně sdělili informace o majetku či neplatnosti nebo neúčinnosti právních jednání likvidované společnosti, a to na adresu likvidátora Ing. Josef Nožička, Spodní 22, 625 00 Brno. OV00768649-20171004

Myslivecký spolek Ústaleč; Likvidace; 68781792; Ústaleč 86, 341 42 Nalžovské Hory; 04. 10. 2017; OV00768637; Oznámení o vstupu do likvidace korporace Myslivecký spolek Ústaleč, se sídlem Ústaleč 86, 341 42 Nalžovské Hory, IČ: 68781792, zapsaný v obchodním rejstříku vedeném u Krajského soudu v Plzni L 981. Korporace Myslivecký spolek Ústaleč v souladu s ustanovením § 198 odst. 2 zákona č. 89/2012 Sb., občanský zákoník, v platném znění, oznamuje vstup do likvidace korporace Myslivecký spolek Ústaleč, a to k 1.8.201. Věřitelé, jiné osoby a orgány dotčené touto likvidací se vyzývají, aby písemně přihlásili své pohledávky likvidátorovi Jindřichu Němcovi, na adresu korporace Ústaleč 86, 341 42 Nalžovské Hory, a to v zákonné lhůtě tří měsíců ode dne druhého uveřejnění tohoto oznámení o vstupu do likvidace. Jindřich Němec, likvidátor. OV00768637-20171004

BSP Finance Company, s.r.o.; Likvidace; 28488270; Mochovská 525/39, 198 00 Praha 14; 04. 10. 2017; OV00768664; Likvidátor společnosti BSP Finance Company, s.r.o. se sídlem Mochovská 525/39, 19800 Praha 14, IČ: 28488270, zapsané v obchodním rejstříku u Městský soud v Praze odd. C, vl. 145263, oznamuje, že se společnost usnesením, které vydal Městský soud v Praze č.j. 84 Cm 413/2016 dne 09.01.2017, které nabylo právní moci dne 08.07.2017, zrušuje a nařizuje se její likvidace. Vyzýváme věřitele a další dotčené osoby, aby přihlásili své pohledávky, popř. jiná práva, ve lhůtě 3 měsíců od zveřejnění tohoto oznámení v Obchodním věstníku a to na adresu likvidátora: JUDr. Mareš Michal, Vodičkova 32/700, 11000 Praha 1 OV00768664-20171004

KAI JIE s.r.o.; Likvidace; 27375650; Evropská 529/24, 160 00 Praha 6; 04. 10. 2017; OV00768668; Likvidátor společnosti KAI JIE s.r.o. se sídlem Evropská 529/24, 16000 Praha 6, IČ: 27375650, zapsaná v obchodním rejstříku u Městský soud v Praze odd. , vl. , oznamuje, že se společnost usnesením, které vydal Městský soud v Praze č.j. 84 Cm 629/2016-5 dne 02.02.2017, které nabylo právní moci dne 29.06.2017, zrušuje a nařizuje se její likvidace. Vyzýváme věřitele a další dotčené osoby, aby přihlásili své pohledávky, popř. jiná práva, ve lhůtě 3 měsíců od zveřejnění tohoto oznámení v Obchodním věstníku a to na adresu likvidátora: JUDr. Marešová Marcela, Ph.D, MBA, Vodičkova 32/700, 11000 Praha 1. OV00768668-20171004

TRADE 2009 s.r.o.; Likvidace; 28769937; náměstí Přátelství 1518/4, Hostivař, 102 00 Praha 15; 04. 10. 2017; OV00768666; Likvidátor společnosti TRADE 2009 s.r.o. se sídlem náměstí Přátelství 1518/4, 10200 Praha 15, IČ: 28769937, zapsané v obchodním rejstříku u Městský soud v Praze odd. C, vl. 189804, oznamuje, že se společnost usnesením, které vydal Městský soud v Praze č.j. 84 Cm 1016/2017 dne 14.06.2017, které nabylo právní moci dne 25.07.2017, zrušuje a nařizuje se její likvidace. Vyzýváme věřitele a další dotčené osoby, aby přihlásili své pohledávky, popř. jiná práva, ve lhůtě 3 měsíců od zveřejnění tohoto oznámení v Obchodním věstníku a to na adresu likvidátora: JUDr. Mareš Michal, Vodičkova 32/700, 11000 Praha 1 OV00768666-20171004

Jednotná organizace zdravotně postižených, Místní organizace Trutnov v likvidaci; Likvidace; 75019426; Horská 116, Trutnov, PSČ 541 02; 04. 10. 2017; OV00807557; Jednotná organizace zdravotně postižených, Místní organizace Trutnov v likvidaci se sídlem: Horská 116, Trutnov 541 02, IČ: 75019426 zapsaná v obchodním rejstříku vedeném u Krajského soudu v Hradci Králové, spisová značka: L 8867 Jednotná organizace zdravotně postižených, Místní organizace Trutnov v likvidaci oznamuje, že dne 6. 5. 2016 vstoupila do likvidace. Likvidátorem byla jmenována paní Věra Novotná, bytem Libušinka 403 Trutnov 541 01. Věřitelé a jiné osoby a orgány dotčené touto likvidací se vyzývají, aby přihlásili své požadavky, popř. jiná práva, v zákonné lhůtě na adrese likvidátora. OV00807557-20171004

Philadelphia Group CZ, s.r.o. v likvidaci; Likvidace; 25883020; Praha 1 - Nové Město, Vladislavova 46/3, PSČ 110 00; 04. 10. 2017; OV00768648; Oznámení o změně v osobě likvidátora společnosti Philadelphia Group CZ, s.r.o. v likvidaci Oznámení o vstupu společnosti Philadelphia Group CZ, s.r.o. v likvidaci do likvidace. Městský soud v Praze rozhodl o jmenování likvidátora společnosti Philadelphia Group CZ, s.r.o. v likvidaci se sídlem Praha 1 – Nové Město, Vladislavova 46/3, PSČ 11000, IČ: 25883020, zapsané v obchodním rejstříku vedeném Městským soudem v Praze, oddíl C, vložka 157877, a jmenoval likvidátorem společnosti Mgr. Roberta Hynka, advokáta, se sídlem Vodičkova 30, 110 00 Praha 1. Likvidátor v souladu s ust. § 198 občanského zákoníku oznamuje vstup výše uvedené společnosti do likvidace a vyzývá věřitele výše uvedené společnosti, aby přihlásili své pohledávky písemně ve lhůtě tří měsíců od druhého zveřejnění této výzvy, a to na adrese sídla likvidátora – Advokátní kancelář Hrudka a partneři, Vodičkova 30, 110 00 Praha 1. Likvidátor vyzývá věřitele, popř. jiné osoby, aby ve stejné lhůtě sdělili likvidátorovi údaje o majetku výše uvedené společnosti a údaje o právních jednáních výše uvedené společnosti, u kterých by bylo možné uplatnit jejich neplatnost či neúčinnost. Mgr. Robert Hynek likvidátor společnosti Philadelphia Group CZ, s.r.o. v likvidaci OV00768648-20171004

DPD Praha, s.r.o.; Likvidace; 25796381; Praha 9, Žiželická 1614, PSČ 190 16; 04. 10. 2017; OV00768659; Obchodní jméno: DPD Praha, s.r.o. v likvidaci Sídlo: Žiželická 1614, Praha 9, PSČ 190 16 IČ: 25796381 Zapsaná v obchodním rejstříku vedeném u Městského soudu v Praze, oddíl C, vložka 71049 Společnost DPD Praha, s.r.o. oznamuje, že vstoupila dne 6.2.2017 do likvidace. Likvidátorem byl jmenován Mgr. Eva Hradecká, Holečkova 103/31, 150 00 Praha 5. Věřitelé a jiné osoby a orgány dotčené touto likvidací se vyzývají, aby přihlásili své pohledávky, popř. jiná práva, v zákonné lhůtě na adrese likvidátora. OV00768659-20171004

DIPRO FABRIKS, s.r.o. v likvidaci; Likvidace; 64507335; Oldřicha Blažka 150, 679 02 Rájec-Jestřebí; 04. 10. 2017; OV00768654; Oznámení o vstupu společnosti DIPRO FABRIKS, s.r.o. do likvidace. Společnost DIPRO FABRIKS, s.r.o. v likvidaci, IČ: 64507335, se sídlem Rájec-Jestřebí, Oldřicha Blažka 150, okres Blansko, PSČ 67902, zapsaná v obchodním rejstříku vedeném Krajským soudem v Brně v oddíle C, vložka 22681, byla usnesením Krajského soudu v Brně ze dne 25. 5. 2017, č. j. 9 Cm 179/2017-4, zrušena s likvidací. Likvidátorem společnosti byl jmenován Ing. Petr Řihák, narozen: 7. 7. 1965, bytem: Dědická 1025/33, Slatina, 627 00 Brno. Likvidátor v souladu s ust. § 198 občanského zákoníku oznamuje vstup výše uvedené společnosti do likvidace a vyzývá věřitele výše uvedené společnosti, aby přihlásili své pohledávky písemně ve lhůtě tří měsíců od druhého zveřejnění této výzvy, a to na adrese likvidátora: Ing. Petr Řihák, Dědická 1025/33, Slatina, 627 00 Brno. Ing. Petr Řihák, likvidátor společnosti DIPRO FABRIKS, s.r.o. v likvidaci OV00768654-20171004

Sdružení vlastníků bytů Dlouhá 37, Nový Jičín " v likvidaci " ; Likvidace; 70239151; Dlouhá 1794/37, 741 01 Nový Jičín; 05. 10. 2017; OV00772803; Obchodní jméno: Sdružení vlastníků bytů Dlouhá 37, Nový Jičín " v likvidaci " Sídlo: Dlouhá 1794/37, 741 01 Nový Jičín IČ: 70239151 Zapsán ve spolkovém rejstříku vedeném u Krajského soudu v Ostravě, oddíl L, vložka 4703. Spolek Sdružení vlastníků bytů Dlouhá 37, Nový Jičín " v likvidaci" oznamuje, že rozhodnutím členské schůze spolku vstoupil dne 11.6.2017 do likvidace. Likvidátorem byla jmenována Vendula Figarová, trvale bytem Dlouhá 1794/37, 741 01 Nový Jičín. Věřitelé a jiné osoby a orgány dotčené touto likvidací se vyzývají, aby přihlásili své pohledávky, popř. jiná práva, v zákonné lhůtě na adrese likvidátora Dlouhá 1794/37, 741 01 Nový Jičín. V Novém Jičíně dne 13.9.2017. OV00772803-20171005

Bohemia-Solaris, spol. s r.o. v likvidaci; Likvidace; 26739160; Podvinný Mlýn 2126/1, Vysočany, 190 00 Praha 9; 05. 10. 2017; OV00772760; Společnost Bohemia-Solaris, spol. s r.o. v likvidaci, IČ: 26739160, se sídlem Podvinný Mlýn 2126/1, Vysočany, 190 00 Praha 9, společnost vedená u Městského soudu v Praze, oddíl C, vložka 90713, tímto oznamuje, že na základě usnesení městského soudu v Praze ze dne 25. 5. 2016, pod sp.zn. 83Cm 1100/2016-6, byla zrušena likvidací. Vstup společnosti do likvidace byl zapsán do obchodního rejstříku vedeného Městským soudem v Praze dne 15. 11. 2016. Likvidátorem společnosti byla jmenována společnost Hlista & Pril, v.o.s., se sídlem Opletalova 1525/39, 110 00 Praha 1. Věřitelé společnosti se tímto vyzývají dle ust. § 198 zákona č. 89/2012 Sb., aby přihlásili své pohledávky a současně sdělili informace o majetku či neplatnosti nebo neúčinnosti právních jednání likvidované společnosti, a to do tří měsíců ode dne zveřejnění druhého oznámení u likvidátora na adrese: Hlista & Pril, v.o.s., se sídlem Opletalova 1525/39, 110 00 Praha 1. OV00772760-20171005

JIE LU, s.r.o. v likvidaci; Likvidace; 49243586; Vyžlovská 2249/48, Strašnice, 100 00 Praha 10; 05. 10. 2017; OV00772755; Společnost JIE LU, s.r.o. v likvidaci, IČ: 49243586, se sídlem Vyžlovská 2249/48, Strašnice, 100 00 Praha 10, společnost vedená u Městského soudu v Praze, oddíl C, vložka 20490, tímto oznamuje, že na základě usnesení Městského soudu v Praze ze dne 9. 6. 2016, pod sp.zn. 83Cm 1425/2016-6, byla zrušena likvidací. Vstup společnosti do likvidace byl zapsán do obchodního rejstříku vedeného Městským soudem v Praze dne 15. 11. 2016. Likvidátorem společnosti byla jmenována společnost Hlista & Pril, v.o.s., se sídlem Opletalova 1525/39, 110 00 Praha 1. Věřitelé společnosti se tímto vyzývají dle ust. § 198 zákona č. 89/2012 Sb., aby přihlásili své pohledávky a současně sdělili informace o majetku či neplatnosti nebo neúčinnosti právních jednání likvidované společnosti, a to do tří měsíců ode dne zveřejnění druhého oznámení u likvidátora na adrese: Hlista & Pril, v.o.s., se sídlem Opletalova 1525/39, 110 00 Praha 1. OV00772755-20171005

LENSMAN s.r.o. v likvidaci; Likvidace; 62914219; U podchodu 826/5, Střešovice, 162 00 Praha 6; 05. 10. 2017; OV00772752; Společnost LENSMAN s.r.o. v likvidaci, IČ: 62914219, se sídlem U podchodu 826/5, Střešovice, 162 00 Praha 6, společnost vedená u Městského soudu v Praze, oddíl C, vložka 35371, tímto oznamuje, že na základě usnesení Městského soudu v Praze ze dne 2. 12. 2015, pod sp.zn. 83Cm 587/2015–7, byla zrušena likvidací. Vstup společnosti do likvidace byl zapsán do obchodního rejstříku vedeného Městským soudem v Praze dne 10. 11. 2016. Likvidátorem společnosti byla jmenována společnost Hlis-

ta & Pril, v.o.s., se sídlem Opletalova 1525/39, 110 00 Praha 1. Věřitelé společnosti se tímto vyzývají dle ust. § 198 zákona č. 89/2012 Sb., aby přihlásili své pohledávky a současně sdělili informace o majetku či neplatnosti nebo neúčinnosti právních jednání likvidované společnosti, a to do tří měsíců ode dne zveřejnění druhého oznámení u likvidátora na adrese: Hlista & Pril, v.o.s., se sídlem Opletalova 1525/39, 110 00 Praha 1. OV00772752-20171005

NEMOVITOSTI CZ, spol. s r.o. v likvidaci; Likvidace; 25256921; Českomoravská 1, 190 00 Praha 9; 05. 10. 2017; OV00772749; Společnost NEMOVITOSTI CZ, spol. s r.o. v likvidaci, IČ: 25256921, se sídlem Českomoravská 1, 190 00 Praha 9, společnost vedená u Městského soudu v Praze, oddíl C, vložka 62703, tímto oznamuje, že na základě usnesení Městského soudu v Praze ze dne 9. 6. 2016, pod sp.zn. 83Cm 1359/2016-6, byla zrušena likvidací. Vstup společnosti do likvidace byl zapsán do obchodního rejstříku vedeného Městským soudem v Praze dne 31. 10. 2016. Likvidátorem společnosti byla jmenována společnost Hlista & Pril, v.o.s., se sídlem Opletalova 1525/39, 110 00 Praha 1. Věřitelé společnosti se tímto vyzývají dle ust. § 198 zákona č. 89/2012 Sb., aby přihlásili své pohledávky a současně sdělili informace o majetku či neplatnosti nebo neúčinnosti právních jednání likvidované společnosti, a to do tří měsíců ode dne zveřejnění druhého oznámení u likvidátora na adrese: Hlista & Pril, v.o.s., se sídlem Opletalova 1525/39, 110 00 Praha 1. OV00772749-20171005

TKB GROUP s.r.o. v likvidaci; Likvidace; 28195264; Malkovského 594, Letňany, 199 00 Praha 9; 05. 10. 2017; OV00772745; Společnost TKB GROUP s.r.o. v likvidaci, IČ: 28195264, se sídlem Malkovského 594, Letňany, 199 00 Praha 9, společnost vedená u Městského soudu v Praze, oddíl C, vložka 132037, tímto oznamuje, že na základě usnesení Městského soudu v Praze ze dne 9. 6. 2016, pod sp.zn. 83Cm 1368/2016–6, byla zrušena likvidací. Vstup společnosti do likvidace byl zapsán do obchodního rejstříku vedeného Městským soudem v Praze dne 15. 11. 2016. Likvidátorem společnosti byla jmenována společnost Hlista & Pril, v.o.s., se sídlem Opletalova 1525/39, 110 00 Praha 1. Věřitelé společnosti se tímto vyzývají dle ust. § 198 zákona č. 89/2012 Sb., aby přihlásili své pohledávky a současně sdělili informace o majetku či neplatnosti nebo neúčinnosti právních jednání likvidované společnosti, a to do tří měsíců ode dne zveřejnění druhého oznámení u likvidátora na adrese: Hlista & Pril, v.o.s., se sídlem Opletalova 1525/39, 110 00 Praha 1. OV00772745-20171005

Weltmeister, s.r.o., v likvidaci; Likvidace; 26972093; Poděbaby 6, 580 01 Havlíčkův Brod; 05. 10. 2017; OV00772783; Společnost Weltmeister, s.r.o., IČ: 26972093, se sídlem Havlíčkův Brod – Poděbaby 6, oznamuje, že dnem 15. září 2017 vstoupila do likvidace. Věřitelé a jiné osoby a orgány dotčené touto likvidací se vyzývají, aby přihlásili své pohledávky, popř. jiná práva v zákonné lhůtě na adrese sídla společnosti. OV00772783-20171005

ANDA EURO s.r.o. v likvidaci; Likvidace; 27459551; 158 00 Praha 5, Ovčí Hájek 2159/16; 05. 10. 2017; OV00772805; Usnesením Městského soudu v Praze č.j. 84Cm 221/2017-5, ze dne 11.5.2017 byla likvidátorkou obchodní společnosti ANDA EURO s.r.o. v likvidaci, IČ: 27459551, se sídlem Praha 5, Ovčí Hájek 2159/16, jmenována Mgr. Eva Hradecká se sídlem Sacré Coeur, Holečkova 103/31, 150 00 Praha 5. Věřitelé a jiné dotčené osoby se vyzývají aby přihlásili své pohledávky popř. jiná práva v zákonné lhůtě na adresu sídla likvidátorky. OV00772805-20171005

GERSIA, spol. s r.o. v likvidaci; Likvidace; 25772708; Makovského 1349/2a, Řepy, 163 00 Praha 6; 11. 10. 2017; OV00791936; Obchodní jméno: GERSIA, spol. s r.o. v likvidaci Sídlo: Makovského 1349/2a, Řepy, 163 00 Praha 6 IČ: 25772708 Zapsaná v obchodním rejstříku vedeném Městským soudem v Praze, oddíl C, vložka 68886 oznamuje, že vstoupila do likvidace. Likvidátorkou společnosti byla jmenována JUDr. Ing. Daniela Majzlíková, LL.M, se sídlem Krnov, Opavská 522/5, PSČ 794 01. Likvidátorka tímto vyzývá věřitele a jiné osoby, orgány dotčené touto likvidací společnosti korporace GERSIA, spol. s r.o. v likvidaci, IČ: 25772708 Makovského 1349/2a, Řepy, 163 00 Praha 6, aby do tří měsíců od zveřejnění tohoto oznámení v Obchodním věstníku přihlásili písemně své pohledávky, popř. jiná práva, které mají vůči společnosti na adrese likvidátorky Krnov, Opavská 522/5, PSČ 794 01, popř. na e-mail likvidace@insolvencnipravo.eu. OV00791936-20171011

ZETANA GROUP s.r.o. v likvidaci; Likvidace; 24779474; Karlovo náměstí 317/5, Nové Město, 120 00 Praha 2; 11. 10. 2017; OV00791937; Obchodní jméno: ZETANA GROUP s.r.o. v likvidaci Sídlo: Karlovo náměstí 317/5, Nové Město, 120 00 Praha 2 IČ: 24779474 Zapsaná v obchodním rejstříku vedeném Městským soudem v Praze, oddíl C, vložka 173600 oznamuje, že vstoupila do likvidace. Likvidátorkou společnosti byla jmenována JUDr. Ing. Daniela Majzlíková, LL.M, se sídlem Krnov, Opavská 522/5, PSČ 794 01. Likvidátorka tímto vyzývá věřitele a jiné osoby, orgány dotčené touto likvidací společnosti korporace ZETANA GROUP s.r.o. v likvidaci, IČ: 24779474 Karlovo náměstí 317/5, Nové Město, 120 00 Praha 2, aby do tří měsíců od zveřejnění tohoto oznámení v Obchodním věstníku přihlásili písemně své pohledávky, popř. jiná práva, které mají vůči společnosti na adrese likvidátorky Krnov, Opavská 522/5, PSČ 794 01, popř. na e-mail likvidace@insolvencnipravo.eu. OV00791937-20171011

J R T Ledeč s.r.o. v likvidaci; Likvidace; 25060619; Třeboradická 1077/16, Kobylisy, 182 00 Praha 8; 11. 10. 2017; OV00791935; Obchodní jméno: J R T Ledeč s.r.o. v likvidaci Sídlo: Třeboradická 1077/16, Kobylisy, 182 00 Praha 8 IČ: 25060619 Zapsaná v obchodním rejstříku vedeném Městským soudem v Praze, oddíl C, vložka 46103 oznamuje, že vstoupila do likvidace. Likvidátorkou společnosti byla jmenována JUDr. Ing. Daniela Majzlíková, LL.M, se sídlem Krnov, Opavská 522/5, PSČ 794 01. Likvidátorka tímto vyzývá věřitele a jiné osoby, orgány dotčené touto likvidací společnosti korporace J R T Ledeč s.r.o. v likvidaci, IČ: 25060619, Třeboradická 1077/16, Kobylisy, 182 00 Praha 8, aby do tří měsíců od zveřejnění tohoto oznámení v Obchodním věstníku přihlásili písemně své pohledávky, popř. jiná práva, které mají vůči společnosti na adrese likvidátorky Krnov, Opavská 522/5, PSČ 794 01, popř. na e-mail likvidace@insolvencnipravo.eu. OV00791935-20171011

Manuval Computer s.r.o. v likvidaci; Likvidace; 28613953; Kubelíkova 1224/42, 130 00 Praha 3; 11. 10. 2017; OV00791944; Obchodní jméno: Manuval Computer s.r.o. v likvidaci Sídlo: Kubelíkova 1224/42, 130 00 Praha 3 IČ: 28613953 Zapsaná v obchodním rejstříku vedeném Městským soudem v Praze, oddíl C, vložka 164769 oznamuje, že vstoupila do likvidace. Likvidátorkou společnosti byla jmenována JUDr. Ing. Daniela Majzlíková, LL.M, se sídlem Krnov, Opavská 522/5, PSČ 794 01. Likvidátorka tímto vyzývá věřitele a jiné osoby, orgány dotčené touto likvidací společnosti korporace Manuval Computer s.r.o. v likvidaci, IČ: 28613953, Kubelíkova 1224/42, 130 00 Praha 3, aby do tří měsíců od zveřejnění tohoto oznámení v Obchodním věstníku přihlásili písemně své pohledávky, popř. jiná práva, které mají vůči společnosti na adrese likvidátorky Krnov, Opavská 522/5, PSČ 794 01, popř. na e-mail likvidace@insolvencnipravo.eu. OV00791944-20171011

Avolare, a.s. v likvidaci; Likvidace; 27627080; Praha 9 - Vysočany, Poděbradská 777/9, PSČ 190 00; 11. 10. 2017; OV00791939; Obchodní jméno: Avolare, a.s. v likvidaci Sídlo: Praha 9 - Vysočany, Poděbradská 777/9, PSČ 19000 IČ: 27627080 Zapsaná v obchodním rejstříku vedeném Městským soudem v Praze, oddíl B, vložka 11310 oznamuje, že vstoupila do likvidace. Likvidátorkou společnosti byla jmenována JUDr. Ing. Daniela Majzlíková, LL.M, se sídlem Krnov, Opavská 522/5, PSČ 794 01. Likvidátorka tímto vyzývá věřitele a jiné osoby, orgány dotčené touto likvidací společnosti korporace Avolare, a.s. v likvidaci, IČ: 27627080 Praha 9 - Vysočany, Poděbradská 777/9, PSČ 19000, aby do tří měsíců od zveřejnění tohoto oznámení v Obchodním věstníku přihlásili písemně své pohledávky, popř. jiná práva, které mají vůči společnosti na adrese likvidátorky Krnov, Opavská 522/5, PSČ 794 01, popř. na e-mail likvidace@insolvencnipravo.eu. OV00791939-20171011

GI ANNI CZ s.r.o. v likvidaci; Likvidace; 28419812; Kunětická 2534/2, Vinohrady, 120 00 Praha 2; 11. 10. 2017; OV00791940; Obchodní jméno: GI ANNI CZ s.r.o. v likvidaci Sídlo: Kunětická 2534/2, Vinohrady, 120 00 Praha 2 IČ: 28419812 Zapsaná v obchodním rejstříku vedeném Městským soudem v Praze, oddíl C, vložka 177913 oznamuje, že vstoupila do likvidace. Likvidátorkou společnosti byla jmenována JUDr. Ing. Daniela Majzlíková, LL.M, se sídlem Krnov, Opavská 522/5, PSČ 794 01. Likvidátorka tímto vyzývá věřitele a jiné osoby, orgány dotčené touto likvidací společnosti korporace GI ANNI CZ s.r.o. v likvidaci, IČ: 28419812 Kunětická 2534/2, Vinohrady, 120 00 Praha 2, aby do tří měsíců od zveřejnění tohoto oznámení v Obchodním věstníku přihlásili písemně své pohledávky, popř. jiná práva, které mají vůči společnosti na adrese likvidátorky Krnov, Opavská 522/5, PSČ 794 01, popř. na e-mail likvidace@insolvencnipravo.eu. OV00791940-20171011

C.S.P., s.r.o. v likvidaci; Likvidace; 49703978; Praha 4, Jižní XV/114, PSČ 141 00; 11. 10. 2017; OV00791943; Obchodní jméno: C.S.P., s.r.o. v likvidaci Sídlo: Praha 4, Jižní XV/114, 141 00 IČ: 49703978 Zapsaná v obchodním rejstříku vedeném Městským soudem v Praze, oddíl C, vložka 22429 oznamuje, že vstoupila do likvidace. Likvidátorkou společnosti byla jmenována JUDr. Ing. Daniela Majzlíková, LL.M, se sídlem Krnov, Opavská 522/5, PSČ 794 01. Likvidátorka tímto vyzývá věřitele a jiné osoby, orgány dotčené touto likvidací společnosti korporace C.S.P., s.r.o. v likvidaci, IČ: 49703978, 141 00 Praha 4 , Jižní XV/1143, aby do tří měsíců od zveřejnění tohoto oznámení v Obchodním věstníku přihlásili písemně své pohledávky, popř. jiná práva, které mají vůči společnosti na adrese likvidátorky Krnov, Opavská 522/5, PSČ 794 01, popř. na e-mail likvidace@insolvencnipravo.eu. OV00791943-20171011

ROSE MASSAGE s.r.o. v likvidaci; Likvidace; 29014361; Na Provaznici 2063/3, 150 00 Praha 5; 11. 10. 2017; OV00791942; Obchodní jméno: ROSE MASSAGE s.r.o. v likvidaci Sídlo: Na Provaznici 2063/3, 150 00 Praha 5 IČ: 29014361 Zapsaná v obchodním rejstříku vedeném Městským soudem v Praze, oddíl C, vložka 160004 oznamuje, že vstoupila do likvidace. Likvidátorkou společnosti byla jmenována JUDr. Ing. Daniela Majzlíková, LL.M, se sídlem Krnov, Opavská 522/5, PSČ 794 01. Likvidátorka tímto vyzývá věřitele a jiné osoby, orgány dotčené touto likvidací společnosti korporace ROSE MASSAGE s.r.o. v likvidaci, IČ: 29014361, Na Provaznici 2063/3, 150 00 Praha 5, aby do tří měsíců od zveřejnění tohoto oznámení v Obchodním věstníku přihlásili písemně své pohledávky, popř. jiná práva, které mají vůči společnosti na adrese likvidátorky Krnov, Opavská 522/5, PSČ 794 01, popř. na e-mail likvidace@insolvencnipravo.eu. OV00791942-20171011

SK při ZŠ Kopřivnice, ul. 17. listopadu; Likvidace; 44937512; Kopřivnice; 11. 10. 2017; OV00791889; Likvidátor spolku SK při ZŠ Kopřivnice, ul. 17. listopadu, IČ: 44937512, se sídlem Kopřivnice oznamuje, že spolek vstoupil do likvidace. Současně vyzývá věřitele spolku, aby písemně přihlásili své pohledávky ve lhůtě 120 dnů na kontaktní adrese likvidátora: JUDr. Dagmar Jahnová, Gen. Hlaďo 4, 741 01 Nový Jičín, telefon: 556 711 096, e-mail: advokatjahnova@seznam.cz. OV00791889-20171011

INTTHERM, s.r.o.; Likvidace; 25425668; Zeyerova 758/19, 400 03 Ústí nad Labem; 11. 10. 2017; OV00791917; Usnesením Krajského soudu v Ústí nad Labem č.j. 72 Cm 466/2017-7 ze dne 29.6.2017, které nabylo právní moci dne 22.8.2017, byla společnost INTTHERM, s.r.o. se sídlem 400 03 Ústí nad Labem, Zeyerova 758/19, IČ: 25425668, zrušena s likvidací a likvidátorem společnosti byla jmenována JUDr. Dagmar Mixová, Masarykova 93, 400 01 Ústí nad Labem. Likvidátor tímto vyzývá věřitele společnosti, jiné osoby a orgány dotčené touto likvidací, aby přihlásili své pohledávky nebo jiná práva nejpozději do tří měsíců od tohoto zveřejnění na adrese likvidátora. OV00791917-20171011

PENACAR s.r.o." v likvidaci" ; Likvidace; 02126303; Sládkova 372/8, Ostrava, PSČ 702 00; 11. 10. 2017; OV00791933; Usnesením Krajského soudu v Ostravě č.j. 29 Cm 130/2016-24 ze dne 6.3.2017 byla společnost PENACAR s.r.o. zrušena s likvidací. Usnesením Krajského soudu v Ostravě č.j. 29 Cm 130/2016-24 ze dne 6.3.2017 byla likvidátorem jmenována JUDr. Kateřina Danielová, insolvenční správkyně, se sídlem Ostrava, Na Hradbách 1440/16, PSČ 702 00. Likvidátor vyzývá věřitele společnosti PENACAR s.r.o.„v likvidaci, IČ: 02126303, se sídlem Sládkova 372/8, Ostrava PSČ 702 00, aby v zákonem stanovené lhůtě podali přihlášku do likvidace. OV00791933-20171011

ESPERA, s.r.o. v likvidaci; Likvidace; 49686615; Narcisová 2850/2, Záběhlice, 106 00 Praha 10; 11. 10. 2017; OV00791931; Usnesením Městského soudu v Praze č.j. 84Cm 181/2017 - 5 ze dne 9.5.2017 byla společnost ESPERA, s.r.o. v likvidaci, IČ: 49686615, se sídlem Narcisová 2850/2, Záběhlice, 106 00 Praha 10 zrušena s likvidací a likvidátorem společnosti byla jmenována Mgr. Ing. Petra Hýsková, Tyršova 1835/13, 120 00 Praha 2. Likvidátor tímto vyzývá věřitele společnosti, jiné osoby a orgány dotčené touto likvidací, aby přihlásili své pohledávky nebo jiná práva nejpozději do tří měsíců od tohoto zveřejnění na adrese likvidátora. OV00791931-20171011

FEYERIVAN v.o.s. v likvidaci; Likvidace; 25747266; Praha 4, Olbramovická 709/14, PSČ 140 00; 11. 10. 2017; OV00791916; Usnesením Městského soudu v Praze č.j. 83Cm 2391/2016 ze dne 2.12.2016, které nabylo právní moci dne 28.04.2017, byla společnost FEYERIVAN v.o.s., se sídlem Praha 4, Olbramovická 709/14, PSČ 140 00, IČ: 25747266, zrušena s likvidací a likvidátorem společnosti byla jmenována JUDr. Dagmar Mixová, Sopotská 645/70, 181 00 Praha 8. Likvidátor tímto vyzývá věřitele společnosti, jiné osoby a orgány dotčené touto likvidací, aby přihlásili své pohledávky nebo jiná práva nejpozději do tří měsíců od tohoto zveřejnění na adrese likvidátora. OV00791916-20171011

RARUKIL s.r.o. v likvidaci; Likvidace; 27799433; Přístavní 321/14, Holešovice, 170 00 Praha 7; 11. 10. 2017; OV00791892; Oznámení o vstupu společnosti RARUKIL s.r.o. do likvidace. Městský soud v Praze rozhodl o zrušení společnosti RARUKIL s.r.o. se sídlem Přístavní 321/14, Holešovice, 170 00 Praha 7, IČ: 27799433, zapsané v obchodním rejstříku vedeném Městským soudem v Praze, oddíl C, vložka 196941, s likvidací a jmenoval likvidátorem společnosti Mgr. Roberta Hynka, advokáta, se sídlem Vodičkova 30, 110 00 Praha 1. Likvidátor v souladu s ust. § 198 občanského zákoníku oznamuje vstup výše uvedené společnosti do likvidace a vyzývá věřitele výše uvedené společnosti, aby přihlásili své pohledávky písemně ve lhůtě tří měsíců od druhého zveřejnění této výzvy, a to na adrese sídla likvidátora – Advokátní kancelář Hrudka a partneři, Vodičkova 30, 110 00 Praha 1. Likvidátor vyzývá věřitele, popř. jiné osoby, aby ve stejné lhůtě sdělili likvidátorovi údaje o majetku výše uvedené společnosti a údaje o právních jednáních výše uvedené společnosti, u kterých by bylo možné uplatnit jejich neplatnost či neúčinnost. Mgr. Robert Hynek likvidátor společnosti RARUKIL s.r.o. v likvidaci OV00791892-20171011

RUBINSTEIN a.s. v likvidaci; Likvidace; 24818259; Praha 1 – Staré Město, Smetanovo nábřeží 327/14, PSČ 110 00; 11. 10. 2017; OV00791896; Oznámení o vstupu společnosti RUBINSTEIN a.s. do likvidace. Městský soud v Praze rozhodl o zrušení společnosti RUBINSTEIN a.s. se sídlem Praha 1 – Staré Město, Smetanovo nábřeží 327/14, PSČ 11000, IČ: 24818259, zapsané v obchodním rejstříku vedeném Městským soudem v Praze, oddíl B, vložka 177850, s likvidací a jmenoval likvidátorem společnosti Mgr. Roberta Hynka, advokáta, se sídlem Vodičkova 30, 110 00 Praha 1. Likvidátor v souladu s ust. § 198 občanského zákoníku oznamuje vstup výše uvedené společnosti do likvidace a vyzývá věřitele výše uvedené společnosti, aby přihlásili své pohledávky písemně ve lhůtě tří měsíců od druhého zveřejnění této výzvy, a to na adrese sídla likvidátora – Advokátní kancelář Hrudka a partneři, Vodičkova 30, 110 00 Praha 1. Likvidátor vyzývá věřitele, popř. jiné osoby, aby ve stejné lhůtě sdělili likvidátorovi údaje o majetku výše uvedené společnosti a údaje o právních jednáních výše uvedené společnosti, u kterých by bylo možné uplatnit jejich neplatnost či neúčinnost. Mgr. Robert Hynek likvidátor společnosti RUBINSTEIN a.s. v likvidaci OV00791896-20171011

RWL-WOHNBAU, spol. s r.o.; Likvidace; 45804672; Praha 1, Biskupský dvůr 1148/5, PSČ 110 00; 11. 10. 2017; OV00791891; Společnost RWL-WOHNBAU, spol. s r.o. - v likvidaci, IČ: 45804672, oznamuje, že vstoupila dne 2. 9. 2017 do likvidace. Likvidátorem byl jmenován Mgr. Alexander Nett, se sídlem Ječná 550/1, Praha 2, PSČ 120 00. Věřitelé a jiné osoby a orgány dotčené touto likvidací se vyzývají, aby přihlásili své pohledávky, popř. jiná práva, ve lhůtě do 11.1.2018 na adrese likvidátora. OV00791891-20171011

" MEDIMEX spol. s r.o., v likvidaci" ; Likvidace; 41030028; Lidická 1568/7, 737 01 Český Těšín; 11. 10. 2017; OV00791946; Oznámení Obchodní společnost " MEDIMEX spol. s r.o., v likvidaci" , se sídlem Lidická 1568/7, 737 01 Český Těšín, IČ: 41030028, zapsané v obchodním rejstříku vedeném Krajským soudem v Ostravě, oddíl C, vložka 974 oznamuje, že usnesením Krajského soudu v Ostravě ze dne 20.11.2015, č.j. 28 Cm 200/2015-10, které nabylo právní moci dne 13.01.2016, byla obchodní společnost zrušena s likvidací a byl jmenován likvidátor. Věřitelé a jiné osoby a orgány dotčené touto likvidací se tímto vyzývají, aby ve lhůtě 3 měsíců ode dne zveřejnění druhého oznámení písemně přihlásili své pohledávky, a to na adresu: " MEDIMEX spol. s r.o., v likvidaci" , se sídlem Lidická 1568/7, 737 01 Český Těšín. Likvidátorem obchodní společnosti byl jmenován a v obchodním rejstříku zapsán pan MUDr. Petr Paszek, a to s účinností ke dni 13.01.2016. OV00791946-20171011

BEMEX Prague s.r.o. v likvidaci; Likvidace; 25677951; Praha 1, Karmelitská 378/17, PSČ 110 00; 11. 10. 2017; OV00791920; Usnesením Městského soudu v Praze č.j. 83Cm 464/2017 ze dne 14.6.2017, které nabylo právní moci dne 18.07.2017, byla společnost BEMEX Prague s.r.o., se sídlem Praha 1, Karmelitská 378/17, PSČ 110 00, IČ: 25677951, zrušena s likvidací a likvidátorem společnosti byla jmenována JUDr. Dagmar Mixová, Sopotská 645/70, 181 00 Praha 8. Likvidátor tímto vyzývá věřitele společnosti, jiné osoby a orgány dotčené touto likvidací, aby přihlásili své pohledávky nebo jiná práva nejpozději do tří měsíců od tohoto zveřejnění na adrese likvidátora. OV00791920-20171011

BIOPLYN České Budějovice s.r.o.; Likvidace; 28071484; č.p. 149, 373 71 Hůry; 11. 10. 2017; OV00791895; Obchodní jméno: BIOPLYN České Budějovice s.r.o. v likvidaci Sídlo: č.p. 149, 373 71 Hůry IČ: 28071484 Zapsaná v obchodním rejstříku vedeném u Krajského soudu v Českých Budějovicích, oddíl C, vložka 15582 Společnost BIOPLYN České Budějovice s.r.o. v likvidaci oznamuje, že vstoupila dne 8.9.2017 do likvidace. Likvidátorem byl jmenován Ing. JIŘÍ TINKA, dat. nar. 23. října 1963, Mírové nám. 58, 378 33 Nová Bystřice Věřitelé a jiné osoby a orgány dotčené touto likvidací se vyzývají, aby přihlásili své pohledávky, popř. jiná práva, v zákonné lhůtě na adrese likvidátora (nebo společnosti). OV00791895-20171011

ESSCOM s.r.o. v likvidaci; Likvidace; 25611569; Borovská 344, 190 16 Praha 9; 11. 10. 2017; OV00791924; Společnost ESSCOM s.r.o. tímto oznamuje, že vstoupila do likvidace. Likvidátorem byla jmenována JUDr. Hana Pelčáková . Věřitelé a jiné osoby a orgány dotčené touto likvidací se vyzývají, aby přihlásili své pohledávky, popřípadě jiná práva, v zákonné lhůtě na adrese společnosti. OV00791924-20171011

S-PROJEKT, v.o.s. v likvidaci; Likvidace; 14504413; 9. května 678/20, Tábor, PSČ 390 02; 11. 10. 2017; OV00791945; Společnost S-PROJEKT, v.o.s. v likvidaci oznamuje, že vstoupila dne 1.1.2011 do likvidace. Likvidátorem byl jmenován) Jaroslav Perger, U Hřiště 222, Tábor, Čekanice, 390 02. Věřitelé a jiné osoby a orgány dotčené touto likvidací se vyzývají, aby přihlásili své pohledávky, popř. jiná práva, v zákonné lhůtě na adrese likvidátora. OV00791945-20171011

MYČKA MERCURY s.r.o. v likvidaci; Likvidace; 28083563; Krajinská 33/5, 370 01 České Budějovice; 11. 10. 2017; OV00828763; Oznámení o vstupu do likvidace Likvidátor společnosti MYČKA MERCURY s.r.o. v likvidaci IČ: 28083563 se sídlem Krajinská 33/5, 370 01 České Budějovice oznamuje vstup společnosti do likvidace usnesením Krajského soudu v Českých Budějovicích ze dne 15. 8. 2017, č. j. 36 Cm 575/2016-12 Věřitelé společnosti a jiné dotčené osoby se vyzývají, aby do 3 měsíců přihlásili u likvidátora své pohledávky, případně jiná práva. Adresa: JUDr. Ing. Miroslav Kořenář Radniční 133/1 370 01 České Budějovice OV00828763-20171011

Rosika SE " v likvidaci" ; Likvidace; 01964453; Vídeňská 101/119, Dolní Heršpice, 619 00 Brno „; 11. 10. 2017; OV00828761; OZNÁMENÍ O VSTUPU SPOLEČNOSTI DO LIKVIDACE Společnost Rosika SE „v likvidaci, se sídlem Vídeňská 101/119, Dolní Heršpice, 619 00 Brno, IČ: 01964453, společnost zapsaná v obchodním rejstříku vedeném Krajským soudem v Brně oddíl H, vložka 430, oznamuje, že ke dni 30.08.2017 vstoupila do likvidace. Valná hromada společnosti Rosika SE „v likvidaci rozhodla o zrušení společnosti s likvidací dne 30.08.2017. Likvidátorem společnosti Rosika SE „v likvidaci byla jmenována paní Katarína Augustini, narozena 19.12.1983, trvale bytem U Dívčích hradů 308/27, Radlice, 150 00 Praha 5. Likvidátor vyzývá věřitele a jiné osoby a orgány, které mohou být tímto dotčeny, aby přihlásili své pohledávky, případně jiná práva, a to ve lhůtě tří měsíců od druhého zveřejnění této výzvy, a to na adrese sídla společnosti Rosika SE „v likvidaci. OV00828761-20171011

PRIMER s.r.o. " v likvidaci" ; Likvidace; 46577475; Alžírská 1520/6, Ostrava - Poruba, PSČ 708 00; 11. 10. 2017; OV00828738; Usnesením Krajského soudu v Ostravě č.j. 15 Cm 194/2012 - 10 ze dne 13.5.2014 byla společnost PRIMER s.r.o. zrušena s likvidací. Usnesením Krajského soudu v Ostravě č.j. 8 Cm 157/2017 - 9 ze dne 19.6.2017 byla likvidátorem jmenována Mgr. Kateřina Lukáčová, insolvenční správkyně, se sídlem Ostrava, Reální 172/2, PSČ 702 00. Likvidátor vyzývá věřitele společnosti PRIMER s.r.o. „v likvidaci, IČ: 46577475, se sídlem Alžírská 1520/6, 708 00 Ostrava - Poruba, aby v zákonem stanovené lhůtě podali přihlášku do likvidace. OV00828738-20171011

EMTIMO s.r.o. v likvidaci; Likvidace; 28370112; Praha 9 – Kbely, Hornopočernická 245/23, PSČ 197 00; 11. 10. 2017; OV00828739; Oznámení o vstupu společnosti EMTIMO s.r.o. do likvidace. Městský soud v Praze rozhodl o zrušení společnosti EMTIMO s.r.o. se sídlem Praha 9 – Kbely, Hornopočernická 245/23, PSČ 19700, IČ: 28370112, zapsané v obchodním rejstříku vedeném Městským soudem v Praze, oddíl C, vložka 136721, s likvidací a jmenoval likvidátorem společnosti Mgr. Roberta Hynka, advokáta, se sídlem Vodičkova 30, 110 00 Praha 1. Likvidátor v souladu s ust. § 198 občanského zákoníku oznamuje vstup výše uvedené společnosti do likvidace a vyzývá věřitele výše uvedené společnosti, aby přihlásili své pohledávky písemně ve lhůtě tří měsíců od druhého zveřejnění této výzvy, a to na adrese sídla likvidátora – Advokátní kancelář Hrudka a partneři, Vodičkova 30, 110 00 Praha 1. Likvidátor vyzývá věřitele, popř. jiné osoby, aby ve stejné lhůtě sdělili likvidátorovi údaje o majetku výše uvedené společnosti a údaje o právních jednáních výše uvedené společnosti, u kterých by bylo možné uplatnit jejich neplatnost či neúčinnost. Mgr. Robert Hynek likvidátor společnosti EMTIMO s.r.o. v likvidaci OV00828739-20171011

Lékárna Olympia s.r.o. " v likvidaci" ; Likvidace; 29454972; Neužilní 321, 739 21 Paskov; 11. 10. 2017; OV00828742; Společnost Lékárna Olympia s.r.o. " v likvidaci" , IČ: 29454972, se sídlem Neužilní 321, 739 21 Paskov, zapsaná v obchodním rejstříku vedeném Krajským soudem v Ostravě pod sp.zn. C 54735, vstoupila dne 4.10. 2017 do likvidace, a to na základě rozhodnutí jediného společníka v působnosti valné hromady ze dne 4.10. 2017 o jejím zrušení s likvidací. Likvidátorem byl jmenován MUDr. EVA USTYANOVIČOVÁ, nar. 28.3. 1963, Neužilní 321, 739 21 Paskov. Společnost tímto vyzývá všechny věřitele, aby své pohledávky vůči společnosti přihlásili v zákonné lhůtě, a to na adresu sídla společnosti OV00828742-20171011

MVG systém s.r.o.; Likvidace; 25431064; Barvířská 127/3, Liberec III - Jeřáb, 460 07 Liberec; 11. 10. 2017; OV00828753; Likvidátor společnosti MVG systém s.r.o. v likvidaci se sídlem Barvířská 127/3, Liberec III - Jeřáb, 460 07 Liberec, IČ: 25431064, zapsané v obchodním rejstříku u Krajského soudu v Ústí nad Labem, odd. C, vl. 17997, oznamuje, že se společnost usnesením, které vydal Krajský soud v Ústí nad Labem - pobočka v Liberci č.j. 39 Cm 135/2017 - 7 dne 30.08.2017, které nabylo právní moci dne 27.09.2017, zrušuje a nařizuje se její likvidace. Vyzýváme věřitele a další dotčené osoby, aby přihlásili své pohledávky, popř. jiná práva, ve lhůtě 3 měsíců od zveřejnění tohoto oznámení v Obchodním věstníku a to na adresu likvidátora: Mgr. Lucie Foffová, Hálkova 1004, Městec Králové, 289 03. OV00828753-20171011

FONTEVIAN s.r.o., v likvidaci; Likvidace; 02070219; Praha 1-Nové Město, Krakovská 583/9, PSČ 110 00; 11. 10. 2017; OV00828751; „Likvidátor společnosti FONTEVIAN s.r.o., v likvidaci, IČ: 02070219, se sídlem Praha 1-Nové Město, Krakovská 583/9, PSČ 110 00, zrušené rozhodnutím Městského soudu v Praze, čj. 85 Cm 400/2017-3, ze dne 28.2.2017, které nabylo právní moci dne 26.4.2017, oznamuje vstup společnosti do likvidace a vyzývá věřitele, aby své pohledávky přihlásili u likvidátora společnosti JUDr. Pavla Čížkovského, advokáta a insolvenčního správce, se sídlem Praha 1, Václavské náměstí 18, ve lhůtě 3 měsíců od zveřejnění druhého oznámení. Likvidátor společnosti dále vyzývá všechny, kdo mají informace o majetku společnosti (aktivech i pasivech), aby podali o tom zprávu, bez zbytečného odkladu, k rukám likvidátora. JUDr. Pavel Čížkovský, likvidátor. OV00828751-20171011

BARY plus s.r.o. v likvidaci; Likvidace; 25623231; Bělohorská 224/107, Břevnov, 169 00 Praha 6; 11. 10. 2017; OV00828740; Oznámení o vstupu společnosti BARY plus s.r.o. do likvidace. Městský soud v Praze rozhodl o zrušení společnosti BARY plus s.r.o. se sídlem Bělohorská 224/107, Břevnov,169 00 Praha 6, IČ: 25623231, zapsané v obchodním rejstříku vedeném Městským soudem v Praze, oddíl C, vložka 55678, s likvidací a jmenoval likvidátorem společnosti Mgr. Roberta Hynka, advokáta, se sídlem Vodičkova 30, 110 00 Praha 1. Likvidátor v souladu s ust. § 198 občanského zákoníku oznamuje vstup výše uvedené společnosti do likvidace a vyzývá věřitele výše uvedené společnosti, aby přihlásili své pohledávky písemně ve lhůtě tří měsíců od druhého zveřejnění této výzvy, a to na adrese sídla likvidátora – Advokátní kancelář Hrudka a partneři, Vodičkova 30, 110 00 Praha 1. Likvidátor vyzývá věřitele, popř. jiné osoby, aby ve stejné lhůtě sdělili likvidátorovi údaje o majetku výše uvedené společnosti a údaje o právních jednáních výše uvedené společnosti, u kterých by bylo možné uplatnit jejich neplatnost či neúčinnost. Mgr. Robert Hynek likvidátor společnosti BARY plus s.r.o. v likvidaci OV00828740-20171011

AVION, Bítozeves s.r.o.; Likvidace; 44569394; Bitozeves č.p. 17, 440 01 Bitozeves „; 11. 10. 2017; OV00828735; Likvidátor společnosti AVION, Bítozeves s.r.o., v likvidaci se sídlem Bitozeves č.p. 17, 440 01 Bitozeves, IČ: 44569394, zapsaná v obchodním rejstříku u odd. C, vl. 2257, oznamuje, že se společnost usnesením, které vydal Krajský soud v Ústí nad Labem č.j. 71 Cm 391/2007 dne 12.6.2017, které nabylo právní moci dne 28.7.2017, zrušuje a nařizuje se její likvidace. Vyzýváme věřitele a další dotčené osoby, aby přihlásili své pohledávky, popř. jiná práva, ve lhůtě 3 měsíců od zveřejnění tohoto oznámení v Obchodním věstníku a to na adresu likvidátora: Ing. Aubrechtová Soňa, Bělehradská 3347/7, 43401 Most, ID DS: nnyxtky. OV00828735-20171011

NAPRAV CZ s.r.o. v likvidaci; Likvidace; 27436373; K dobré vodě 142/266, 154 00 Praha 5; 06. 10. 2017; OV00776937; Společnost NAPRAV CZ s.r.o. v likvidaci, se sídlem Praha 5 - Holyně, K Dobré Vodě 142/266, PSČ 15400, IČ: 27436373, oznamuje, že dne 30.5.2017 vstoupila do likvidace. Usnesením Městského soudu v Praze č.j. 84Cm 448/2017 - 5 byl likvidátorem společnosti jmenován Ing. Petr Kočárek, nar. 28.7.1969, se sídlem Pod Vilami 747/10, 140 00 Praha 4. V souladu s ustanovením § 198 odst. 2 zákona č. 89/2012 Sb., občanský zákoník, ve znění pozdějších předpisů, vyzývá likvidátor všechny věřitele, aby u něj ve lhůtě 3 měsíců od zveřejnění této výzvy přihlásili veškeré pohledávky, které mají vůči společnosti. OV00776937-20171006

První maloobchodní,spol. s r.o.; Likvidace; 63984148; Praha 1 - Nové Město, Navrátilova 1421/11, PSČ 110 00; 06. 10. 2017; OV00817275; OZNÁMENÍ O VSTUPU DO LIKVIDACE Společnost První maloobchodní,spol. s r.o. v likvidaci, IČ: 63984148, se sídlem Praha 1 – Nové Město, Navrátilova 1421/11, PSČ 11000 oznamuje, že usnesením Městského soudu v Praze ze dne 3. srpna 2017, č.j. 84 Cm 1588/2017-6, v právní moci od 30. srpna 2017, byla společnost zrušena a nařízena její likvidace. Likvidátorem společnosti byla jmenována JUDr. Ing. Lucie Kovářová, IČ: 01261657, se sídlem Korunní 2569/108, 101 00 Praha 10. Věřitelé a jiné osoby a orgány dotčené touto likvidací se tímto vyzývají, aby přihlásili své pohledávky v zákonné lhůtě na adrese sídla likvidátora Korunní 2569/108, 101 00 Praha 10. OV00817275-20171006

TAMBO,s.r.o. v likvidaci; Likvidace; 64582434; Makovského 1336/22, 163 00 Praha 6; 06. 10. 2017; OV00776936; Společnost TAMBO,s.r.o. v likvidaci, se sídlem Makovského 1336/22, Řepy, 163 00 Praha 6, IČ: 64582434, oznamuje, že dne 23.2.2017 vstoupila do likvidace. Usnesením Městského soudu v Praze čj. 84Cm 790/2016-5 byl likvidátorem společnosti jmenován Ing. Petr Kočárek, nar. 28.7.1969, se sídlem Pod Vilami 747/10, 140 00 Praha 4. V souladu s ustanovením § 198 odst. 2 zákona č. 89/2012 Sb., občanský zákoník, ve znění pozdějších předpisů, vyzývá likvidátor všechny věřitele, aby u něj ve lhůtě 3 měsíců od zveřejnění této výzvy přihlásili veškeré pohledávky, které mají vůči společnosti. OV00776936-20171006

KRUBED, s.r.o. v likvidaci; Likvidace; 25079999; Havlíčkova 1029/3, Nové Město, 110 00 Praha 1; 06. 10. 2017; OV00817276; Oznámení o vstupu společnosti KRUBED, s.r.o. do likvidace. Městský soud v Praze rozhodl o zrušení společnosti KRUBED, s.r.o. se sídlem Havlíčkova 1029/3, Nové Město,

110 00 Praha 1, IČ: 25079999, zapsané v obchodním rejstříku vedeném Městským soudem v Praze, oddíl C, vložka 47925, s likvidací a jmenoval likvidátorem společnosti Mgr. Roberta Hynka, advokáta, se sídlem Vodičkova 30, 110 00 Praha 1. Likvidátor v souladu s ust. § 198 občanského zákoníku oznamuje vstup výše uvedené společnosti do likvidace a vyzývá věřitele výše uvedené společnosti, aby přihlásili své pohledávky písemně ve lhůtě tří měsíců od druhého zveřejnění této výzvy, a to na adrese sídla likvidátora – Advokátní kancelář Hrudka a partneři, Vodičkova 30, 110 00 Praha 1. Likvidátor vyzývá věřitele, popř. jiné osoby, aby ve stejné lhůtě sdělili likvidátorovi údaje o majetku výše uvedené společnosti a údaje o právních jednáních výše uvedené společnosti, u kterých by bylo možné uplatnit jejich neplatnost či neúčinnost. Mgr. Robert Hynek likvidátor společnosti KRUBED, s.r.o. v likvidaci OV00817276-20171006

Polymat, s.r.o. v likvidaci; Likvidace; 47913924; Osvoboditelů 182/24, Vážany, 767 01 Kroměříž; 06. 10. 2017; OV00817291; Obchodní jméno: Polymat, s.r.o. v likvidaci Sídlo: Osvoboditelů 182/24, Vážany, 767 01 Kroměříž IČ: 47913924 Zapsaná v obchodním rejstříku vedeném u Krajského soudu v Brně, oddíl C, vložka 10180 Společnost Polymat, s.r.o. v likvidaci, IČ: 47913924 oznamuje, že vstoupila dne 1.9.2017 do likvidace. Likvidátorem byl jmenován JUDr. Alena Pšejová, Ph.D., Velehradská 507, 767 01 Kroměříž. Věřitelé a jiné osoby a orgány dotčené touto likvidací se vyzývají, aby přihlásili své pohledávky, popř. jiná práva, v zákonné lhůtě na adrese likvidátora. OV00817291-20171006

DRUŽSTVO BYTOVÉ JEDNOTKY 8 v likvidaci; Likvidace; 25147277; Litavská 604/10, Čakovice, 196 00 Praha 9; 06. 10. 2017; OV00776943; Oznámení o vstupu družstva DRUŽSTVO BYTOVÉ JEDNOTKY 8 do likvidace. Městský soud v Praze rozhodl o zrušení družstva DRUŽSTVO BYTOVÉ JEDNOTKY 8 se sídlem Litavská 604/10, Čakovice, 196 00 Praha 9, IČ: 25147277, zapsané v obchodním rejstříku vedeném Městským soudem v Praze, oddíl Dr, vložka 3486, s likvidací a jmenoval likvidátorem družstva Mgr. Roberta Hynka, advokáta, se sídlem Vodičkova 30, 110 00 Praha 1. Likvidátor v souladu s ust. § 198 občanského zákoníku oznamuje vstup výše uvedeného družstva do likvidace a vyzývá věřitele výše uvedeného družstva, aby přihlásili své pohledávky písemně ve lhůtě tří měsíců od druhého zveřejnění této výzvy, a to na adrese sídla likvidátora – Advokátní kancelář Hrudka a partneři, Vodičkova 30, 110 00 Praha 1. Likvidátor vyzývá věřitele, popř. jiné osoby, aby ve stejné lhůtě sdělili likvidátorovi údaje o majetku výše uvedeného družstva a údaje o právních jednáních výše uvedeného družstva, u kterých by bylo možné uplatnit jejich neplatnost či neúčinnost. Mgr. Robert Hynek likvidátor družstva DRUŽSTVO BYTOVÉ JEDNOTKY 8 v likvidaci OV00776943-20171006

ARENT, spol. s r.o., v likvidaci; Likvidace; 60732016; Modřice u Brna, Brněnská 486, PSČ 664 42; 06. 10. 2017; OV00776941; ARENT, spol. s r.o, se sídlem Modřice u Brna, Brněnská 486, 664 42, IČ: 60732016, zapsaná v obchodním rejstříku, vedeném Krajským soudem v Brně pod spisovou značkou C 17521 oznamuje, že vstoupila dne 26.5.2010 do likvidace. Likvidátorem byl ustanoven MVDr. Petr Havelka, r. č. 560728/2714, 612 00, Brno, Berkova 2532/89. Věřitelé a jiné osoby a orgány dotčené touto likvidací se vyzývají, aby přihlásili své pohledávky, popř. jiná práva v zákonné lhůtě na adrese likvidátora (nebo společnosti). OV00776941-20171006

DAT a.s., akciová společnost pro využití výpočetní techniky; Likvidace; 00533262; Na Plavisku 861, 755 01 Vsetín; 06. 10. 2017; OV00776961; Společnost DAT a.s., akciová společnost pro využití výpočetní techniky „v likvidaci, IČ: 00533262, se sídlem Na Plavisku 861, 75501 Vsetín, oznamuje, že byla na základě usnesení Krajského soudu v Ostravě č.j. 42 Cm 190/2015 ze dne 19.8.2015 které nabylo právní moci dne 17.1.2017 zrušena a nařízena její likvidace. Likvidátorem byl jmenován JUDr. Jaroslav Brož MJur, se sídlem Marie Steyskalové 767/62, 61600 Brno - Žabovřesky. Věřitelé a jiné osoby a orgány dotčené touto likvidací se vyzývají, aby přihlásili své pohledávky, popř. jiná práva v zákonné lhůtě na adrese likvidátora: JUDr. Jaroslav Brož MJur, Politických vězňů 1371/13, 70030 Ostrava - Zábřeh. OV00776961-20171006

EURO & WORLD TRADE s.r.o., v likvidaci; Likvidace; 29353688; Příkop 838/6, Zábrdovice, 602 00 Brno; 06. 10. 2017; OV00776946; Oznámení o likvidaci: Likvidátorka společnosti EURO & WORLD TRADE s.r.o., v likvidaci, se sídlem Příkop 838/6, Zábrdovice, 602 00 Brno, IČ: 29353688, zapsaná v obchodním rejstříku u Krajského soudu v Brně odd. C, vl. 74691, oznamuje, že se společnost Usnesením Krajského soudu v Brně, č.j. 50 Cm 212/2017-108, ze dne 21. 7. 2017, které nabylo právní moci dne 22. 8. 2017, zrušuje a nařizuje se její likvidace. Vyzýváme věřitele a další dotčené osoby, aby přihlásili své pohledávky, popř. jiná práva, ve lhůtě 3 měsíců od zveřejnění tohoto oznámení v Obchodním věstníku a to na adresu likvidátora: JUDr. Kateřina Pavlíková, Příkop 843/4, 602 00 Brno, e-mail: akpavlikova@akpavlikova.cz, telefon: 545 176 261, dat. schr.: wsypk38. OV00776946-20171006

KIOM Evrofracht servis s.r.o. v likvidaci; Likvidace; 25721747; V olšinách 803/9, Vršovice, 100 00 Praha 10; 06. 10. 2017; OV00776942; Společnost KIOM Evrofracht servis s.r.o. v likvidaci, se sídlem V olšinách 803/9, Vršovice, 100 00 Praha 10, IČ: 25721747, oznamuje, že dne 17.10.2016 vstoupila do likvidace. Usnesením Městského soudu v Praze č.j. 84Cm 131/2016 – 6 byl likvidátorem společnosti jmenován Ing. Petr Kočárek, nar. 28.7.1969, se sídlem Pod Vilami 747/10, 140 00 Praha 4. V souladu s ustanovením § 198 odst. 2 zákona č. 89/2012 Sb., občanský zákoník, ve znění pozdějších předpisů, vyzývá likvidátor všechny věřitele, aby u něj ve lhůtě 3 měsíců od zveřejnění této výzvy přihlásili veškeré pohledávky, které mají vůči společnosti. OV00776942-20171006

Anacamptis s.r.o." v likvidaci" ; Likvidace; 03977994; Bohumínská 252/121, 712 00 Ostrava - Muglinov; 06. 10. 2017; OV00776949; Usnesením Krajského soudu v Ostravě č.j. 8 Cm 35/2017 - 9 ze dne 9.5.2017 byla společnost Anacamptis s.r.o. zrušena s likvidací. Usnesením Krajského soudu v Ostravě č.j. 8 Cm 35/2017 - 9 ze dne 9.5.2017 byla likvidátorem jmenována Mgr. Kateřina Lukáčová, insolvenční správkyně, se sídlem Ostrava, Reální 172/2, PSČ 702 00. Likvidátor vyzývá věřitele společnosti Anacamptis s.r.o.„v likvidaci, IČ: 03977994, se sídlem Bohumínská 252/121, Muglinov, 712 00 Ostrava, aby v zákonem stanovené lhůtě podali přihlášku do likvidace. OV00776949-20171006

Czech Darts Association, spolek v likvidaci; Likvidace; 22729101; V Pitkovičkách 11, Pitkovice, 104 00 Praha; 06. 10. 2017; OV00817283; Oznámení o vstupu spolku Czech Darts Association, spolek do likvidace Rozhodnutím členské schůze ze dne 15.6.2017 bylo rozhodnuto o zrušení spolku Czech Darts Association, spolek, se sídlem V Pitkovičkách 11, Pitkovice, 104 00 Praha, IČ: 22729101, zapsaného ve spolkovém rejstříku vedeném Městským soudem v Praze, oddíl L, vložka 19224 (dále jen „Spolek), ke dni 1.7.2017 a o jeho vstupu do likvidace. Věřitelé Spolku se vyzývají, aby přihlásili své pohledávky na adrese Spolku do 3 měsíců ode dne druhého zveřejnění tohoto oznámení. Ludmila Šmítková, likvidátor OV00817283-20171006

CRYNEX, s.r.o., v likvidaci; Likvidace; 24773239; U průhonu 1516/32, Praha, PSČ 170 00; 06. 10. 2017; OV00776932; Firma CRYNEX, s.r.o., v likvidaci, se sídlem U průhonu 1516/32, Praha, 17000, IČ: 24773239, oznamuje, že vstoupila do likvidace. Věřitelé likvidované společnosti se vyzývají, aby přihlásili své pohledávky ve lhůtě 3 měsíců ode dne zveřejnění tohoto oznámení na adrese jmenovaného likvidátora: OLEG SILCHENKO, Minsk, Kazimirovskaya 21, Běloruská republika OV00776932-20171006

F A M T O N, s.r.o. v likvidaci ; Likvidace; 25745026; Jindřišská 898/11, Nové Město, 110 00 Praha 1 „; 06. 10. 2017; OV00776935; OZNÁMENÍ O VSTUPU DO LIKVIDACE Společnost F A M T O N, s.r.o. v likvidaci, IČ: 25745026, se sídlem Jindřišská 898/11, 110 00 Praha 1 - Nové Město, oznamuje, že usnesením Městského soudu v Praze ze dne 4.7.2017, č.j. 84 Cm 1236/2017-6, v právní moci od 5.8.2017, byla společnost zrušena a nařízena její likvidace. Likvidátorem společnosti byla jmenována JUDr. Ing. Lucie Kovářová, IČ: 01261657, se sídlem Korunní 2569/108, 101 00 Praha 10. Věřitelé a jiné osoby a orgány dotčené touto likvidací se tímto vyzývají, aby přihlásili své pohledávky v zákonné lhůtě na adrese sídla likvidátora Korunní 2569/108, 101 00 Praha 10. OV00776935-20171006

Okresní podnik služeb Zlín,s.p. v likvidaci; Likvidace; 00159638; Zlín, Kvítková 4703, PSČ 760 01; 06. 10. 2017; OV00817290; Rada města Zlína odsouhlasila vyhlášení likvidace státního podniku Okresní podnik služeb Zlín,s.p. v likvidaci, IČ: 00159638 ke dni 01.12.1991. Likvidátorem je aktuálně jmenován Václav Petrásek, nar. 04.05.1976, bydliště 763 16 Lukoveček, Sýkoří 158. Tímto vyzývám věřitele státního podniku Okresní podnik služeb Zlín,s.p. v likvidaci, aby přihlásili své pohledávky ve lhůtě 3 měsíců od druhého zveřejnění této výzvy v Obchodním věstníku, a to na adrese likvidátora Václava Petráska, bydliště 763 16 Lukoveček, Sýkoří 158. OV00817290-20171006

BÍLÝ VLK spol. s r.o.; Likvidace; 60646462; Komenského 29, Strakonice II, 386 01 Strakonice; 06. 10. 2017; OV00817292; Společnost BÍLÝ VLK spol. s r.o., se sídlem Komenského 29, Strakonice II, 386 01 Strakonice, IČ: 60646462 oznamuje, že na základě usnesení Krajského soudu v Českých Budějovicích č.j. 36 Cm 319/2017-13 ze dne 22. 9. 2017 byla zrušena a vstoupila do likvidace. Likvidátorem byl stejným usnesením jmenován Ing. Pavel Vlček, se sídlem Tř. 28. října 1476/10, 370 01 České Budějovice. Likvidátor vyzývá věřitele společnosti a jiné subjekty likvidací dotčené, aby své pohledávky, popřípadě jiná práva, přihlásili do tří měsíců od zveřejnění této výzvy na adresu likvidátora společnosti. OV00817292-20171006

POUN s.r.o. v likvidaci; Likvidace; 27161510; Na Příkopě 15/583, Praha 1, PSČ 110 00; 06. 10. 2017; OV00817287; Usnesením Městského soudu v Praze č. j. 84 Cm 822/2017 – 5 ze dne 6.6.2017 byla zrušena společnost POUN s.r.o. v likvidaci, IČ: 27161510, se sídlem Na Příkopě 15/583, Praha 1, PSČ 110 00 a byla nařízena její likvidace. Výše zmíněným usnesením byla likvidátorkou jmenována Mgr. Monika Cihelková. Věřitelé a jiné osoby a orgány dotčené touto likvidací se v souladu s ust. § 198 odst. 2 zákona č. 89/2012 Sb., občanský zákoník, vyzývají, aby přihlásili své pohledávky, popř. jiná práva, ve lhůtě tří měsíců na adrese likvidátorky Mgr. Moniky Cihelkové, Vodičkova 707/37, Praha 1, PSČ 110 00, či podáním do datové schránky likvidátorky ID DS: i52nyb3. OV00817287-20171006

Teasat s.r.o. v likvidaci; Likvidace; 27072746; Štěpánská 643/39, Praha 1, PSČ 110 00; 06. 10. 2017; OV00817285; Usnesením Městského soudu v Praze č. j. 84 Cm 687/2017 – 5 ze dne 19.5.2017 byla zrušena společnost Teasat s.r.o. v likvidaci, IČ: 27072746, se sídlem Štěpánská 643/39, Praha 1, PSČ 110 00 a byla nařízena její likvidace. Výše zmíněným usnesením byla likvidátorkou jmenována Mgr. Monika Cihelková. Věřitelé a jiné osoby a orgány dotčené touto likvidací se v souladu s ust. § 198 odst. 2 zákona č. 89/2012 Sb., občanský zákoník, vyzývají, aby přihlásili své pohledávky, popř. jiná práva, ve lhůtě tří měsíců na adrese likvidátorky Mgr. Moniky Cihelkové, Vodičkova 707/37, Praha 1, PSČ 110 00, či podáním do datové schránky likvidátorky ID DS: i52nyb3. OV00817285-20171006

BOMARK INVESTMENT GROUP, s.r.o., v likvidaci; Likvidace; 25550594; Tišnovská 1519/154, Černá Pole, 614 00 Brno; 06. 10. 2017; OV00817298; Společnost BOMARK INVESTMENT GROUP, s.r.o., Tišnovská 1519/154, Černá Pole, 614 00 Brno, IČ: 25550594 byla usnesením Krajského soudu v Brně pod čj. 35 Cm 140/2016-86 zrušena a dnem 20.6.2017 vstoupila do likvidace. Likvidátorem byl jmenován Ing. Miroslav Hercík, Kadov 71, 672 01 Moravský Krumlov. Likvidátor společnosti BOMARK INVESTMENT GROUP, s.r.o., v likvidaci, Tišnovská 1519/154, Černá Pole, 614 00 Brno, IČ: 25550594 tímto v souladu s ust. § 198 občanského zákoníku oznamuje všem věřitelům tuto skutečnost a vyzývá věřitele společnosti BOMARK INVESTMENT GROUP, s.r.o., v likvidaci, a jiné osoby a orgány, které jsou tímto dotčeny, aby své pohledávky, s přílohami zaslali na adresu: Ing. Miroslav Hercík Kadov 71 672 01 Moravský Krumlov a to ve lhůtě tří měsíců ode dne tohoto oznámení. OV00817298-20171006

BMS - Reisen, spol. s r.o.; Likvidace; 00676225; Krasnoarmejců 2131/9, Zábřeh, 700 30 Ostrava; 06. 10. 2017; OV00776960; Společnost BMS - Reisen, spol. s r.o. „v likvidaci, IČ: 00676225, se sídlem Krasnoarmejců 2131/9, Zábřeh, 70030 Ostrava, oznamuje, že byla na základě usnesení Krajského soudu v Ostravě č.j. 42 Cm 244/2016 ze dne 9.12.2016 které nabylo právní moci dne 23.2.2017 zrušena a nařízena její likvidace. Likvidátorem byl jmenován JUDr. Jaroslav Brož MJur, se sídlem Marie Steyskalové 767/62, 61600 Brno - Žabovřesky. Věřitelé a jiné osoby a orgány dotčené touto likvidací se vyzývají, aby přihlásili své pohledávky, popř. jiná práva, ve lhůtě tří měsíců ode dne druhého zveřejnění tohoto oznámení na adrese likvidátora: JUDr. Jaroslav Brož MJur, Politických vězňů 1371/13, 70030 Ostrava - Zábřeh. OV00776960-20171006

MAKLIVI s.r.o. v likvidaci; Likvidace; 28204832; Musílkova 1303/22, Košíře, 150 00 Praha 5; 06. 10. 2017; OV00817280; " Likvidátor společnosti MAKLIVI s.r.o. v likvidaci se sídlem Musílkova 1303/22, Košíře, 150 00 Praha 5, IČ: 28204832 oznamuje, že tato společnost byla rozhodnutím valné hromady společnosti NZ 256/2017 ze dne 20.6.2017 zrušena s likvidací ke dni 30.6.2017 a vyzývá věřitele, aby přihlásili své pohledávky, popř. jiná práva, ve lhůtě tří měsíců od zveřejnění tohoto inzerátu na adrese Ing. Jaroslav Bastl, Kodaňská 48, 101 00 Praha 10." OV00817280-20171006

VAROS, spol. s r.o.; Likvidace; 25340841; Cacovická 970, 614 00 Brno; 06. 10. 2017; OV00817281; Obchodní jméno: VAROS, spol. s r.o. Sídlo: Cacovická 970, 614 00 Brno IČ: 25340841 Oznámení likvidátora dle ust. § 198 zák. č. 89/2012 Sb. Usnesením Krajského soudu v Brně č. j. 50Cm 106/2015-71, ze dne 10. 8. 2017 byla obchodní společnost VAROS, spol. s r.o., se sídlem 614 00 Brno, Cacovická 970, IČ: 25340841 zrušena s likvidací, usnesení nabylo právní moci dne 9. 9. 2017. Do funkce likvidátora byl soudem jmenován Ing. Josef Nožička, insolvenční správce, nar. 14. 3. 1957 se sídlem Spodní 22, 625 00 Brno, IČ: 72536454. Likvidátor byl jmenován ze seznamu insolvenčních správců v souladu s ust. § 191 odst. 4) zák. č. 89/2012 Sb. Likvidátor společnosti vyzývá všechny věřitele, aby ve lhůtě 3 měsíců ode dne zveřejnění tohoto oznámení přihlásili své pohledávky do likvidace a současně sdělili informace o majetku či neplatnosti nebo neúčinnosti právních jednání likvidované společnosti, a to na adresu likvidátora Ing. Josef Nožička, Spodní 22, 625 00 Brno. OV00817281-20171006

VESNA s.r.o. v likvidaci; Likvidace; 47542322; Tlustice 31, PSČ 268 01; 06. 10. 2017; OV00817297; " Soudem ustanovený likvidátor oznamuje, že společnost VESNA s.r.o. v likvidaci, IČ: 47542322, Tlustice 31, PSČ : 268 01, vstoupila do likvidace, a vyzývá všechny věřitele, aby svou pohledávku v zákonné lhůtě písemně přihlásili na adresu likvidátora : JUDr. Pavel Kryl, CSc., Křtinská 617, 149 00 Praha 4." OV00817297-20171006

CAFE.COM spol. s r.o. v likvidaci; Likvidace; 62416642; Praha 1, Na Poříčí 1933/36, PSČ 110 00; 06. 10. 2017; OV00817277; Oznámení o vstupu společnosti CAFE.COM spol. s r.o. do likvidace. Městský soud v Praze rozhodl o zrušení společnosti CAFE.COM spol. s r.o. se sídlem Praha 1, Na Poříčí 1933/36, PSČ 11000, IČ: 62416642, zapsané v obchodním rejstříku vedeném Městským soudem v Praze, oddíl C, vložka 32201, s likvidací a jmenoval likvidátorem společnosti Mgr. Roberta Hynka, advokáta, se sídlem Vodičkova 30, 110 00 Praha 1. Likvidátor v souladu s ust. § 198 občanského zákoníku oznamuje vstup výše uvedené společnosti do likvidace a vyzývá věřitele výše uvedené společnosti, aby přihlásili své pohledávky písemně ve lhůtě tří měsíců od druhého zveřejnění této výzvy, a to na adrese sídla likvidátora – Advokátní kancelář Hrudka a partneři, Vodičkova 30, 110 00 Praha 1. Likvidátor vyzývá věřitele, popř. jiné osoby, aby ve stejné lhůtě sdělili likvidátorovi údaje o majetku výše uvedené společnosti a údaje o právních jednáních výše uvedené společnosti, u kterých by bylo možné uplatnit jejich neplatnost či neúčinnost. Mgr. Robert Hynek likvidátor společnosti CAFE.COM spol. s r.o. v likvidaci OV00817277-20171006

HUMAN'S DEVELOPMENT, s.r.o. v likvidaci; Likvidace; 28462769; Litevská 1174/8, Vršovice, 100 00 Praha 10; 13. 10. 2017; OV00836456; Usnesením Městského soudu v Praze č.j. 85 Cm 1610/2017-3 ze dne 1.8.2017 byla společnost HUMAN'S DEVELOPMENT, s.r.o. v likvidaci, IČ: 28462769, se sídlem Litevská 1174/8, Vršovice, 100 00 Praha 10 zrušena s likvidací a likvidátorem společnosti byla jmenována Mgr. Ing. Petra Hýsková, Tyršova 1835/13, 120 00 Praha 2. Likvidátor tímto vyzývá věřitele společnosti, jiné osoby a orgány dotčené touto likvidací, aby přihlásili své pohledávky nebo jiná práva nejpozději do tří měsíců od tohoto zveřejnění na adrese likvidátora. OV00836456-20171013

HICON CZ, s.r.o. v likvidaci; Likvidace; 25342819; Pozořice 638, okres Brno-venkov, PSČ 664 07; 13. 10. 2017; OV00836450; Oznámení o vstupu do likvidace společnosti HICON CZ, s.r.o. v likvidaci, IČ: 25342819, se sídlem Pozořice 638, okres Brno-venkov, PSČ 66407. Likvidátor obchodní korporace HICON CZ, s.r.o. v likvidaci, v souladu s ustanovením § 198 odst. 2 zákona č. 89/2012 Sb., zákon o obchodních korporacích, oznamuje vstup obchodní korporace HICON CZ, s.r.o. v likvidaci do likvidace ke dni 24.8.2017. Věřitelé, jiné osoby a orgány dotčené touto likvidací se vyzývají, aby písemně přihlásili své pohledávky likvidátorovi p. Romanu Holomkovi na adresu Nová 140/1, 664 41 Popůvky, a to v zákonné lhůtě tří měsíců ode dne druhého uveřejnění tohoto oznámení o vstupu do likvidace. Roman Holomek, likvidátor OV00836450-20171013

Bytové družstvo Chodov -jih, v likvidaci; Likvidace; 27087441; Praha 4 - Chodov, Leopoldova 2040/30, PSČ 149 00; 13. 10. 2017; OV00793630; Společnost Bytové družstvo Chodov -jih, v likvidaci, oznamuje, že vstoupilo dne 1. 9. 2017 do likvidace. Likvidátorem byl jmenován členskou schůzí Mgr. Rostislav Kovář, na adrese Plzeňská 2095/150, Praha 5 - Smíchov, PSČ 150 00. Věřitelé a jiné osoby a orgány dotčené touto likvidací se vyzývají, aby přihlásili své pohledávky, popř. jiná práva, v zákonné lhůtě na adrese likvidátora. OV00793630-20171013

F L P s.r.o.; Likvidace; 62582437; Husova 8a/256, 602 00 Brno; 13. 10. 2017; OV00793608; Obchodní jméno: F L P s.r.o. Sídlo: Husova 8a/256, 602 00 Brno IČ: 62582437 Společnost F L P s.r.o., IČ: 62582437, se sídlem Husova 8a/256, 602 00 Brno, zapsaná v obchodním rejstříku vedeném Krajským soudem v Brně, oddíl C, vložka 46246, oznamuje, že vstoupila dne 10. 8. 2017 do likvidace, a to na základě Usnesení Krajského soudu v Brně ze dne 23. 5. 2017, č.j. 1 Cm 299/2015-35. Likvidátorem byl jmenován Mgr. David Gregor, advokát a insolvenční správce, se sídlem Brno, Rašínova 103/2, PSČ: 602 00. Věřitelé a jiné osoby a orgány dotčené touto likvidací se vyzývají, aby přihlásili své pohledávky, popř. jiná práva, v zákonné lhůtě na adrese likvidátora s označením likvidace F L P s.r.o. v likvidaci. OV00793608-20171013

Svaz postižených totalitním režimem „v likvidaci; Likvidace; 48426865; U Mlékárny 1371/9, 737 01 Český Těšín; 13. 10. 2017; OV00793601; Svaz postižených totalitním režimem „v likvidaci Sídlo: U Mlékárny 1371/9, 737 01 Český Těšín IČ: 48426865 Druhé oznámení o zrušení spolku s likvidací Spolek Svaz postižených totalitním režimem „v likvidaci, sídlem U Mlékárny 1371/9, 737 01 Český Těšín, IČ: 48426865, oznamuje, že byl usnesením Krajského soudu v Ostravě ze dne 27. července 2017, č.j. 42 Cm 109/2017-9, které nabylo právní moci dne 30. srpna 2017, zrušen s likvidací. Současně byl tímto usnesením jmenován likvidátorem Mgr. Daniel Siwy, se sídlem Hlavní třída 87/2, 737 01 Český Těšín. Věřitelé, jiné osoby a orgány dotčené touto likvidací se vyzývají, aby sdělili likvidátorovi své poznatky o majetku, neplatném nebo neúčinném jednání tohoto spolku a přihlásili své pohledávky, popř. jiná práva, a to na adrese likvidátora nejpozději do tří měsíců po zveřejnění druhého oznámení o zrušení spolku s likvidací. OV00793601-20171013

INICIA s.r.o. v likvidaci; Likvidace; 25059513; Puškinovo náměstí 493/5, Bubeneč, 160 00 Praha 6; 13. 10. 2017; OV00793626; Usnesením Městského soudu v Praze č.j. 84Cm 614/2016 - 5 ze dne 7.2.2017 byla společnost INICIA s.r.o. v likvidaci, IČ: 25059513, se sídlem Puškinovo náměstí 493/5, Bubeneč, 160 00 Praha 6 zrušena s likvidací a likvidátorem společnosti byla jmenována Mgr. Ing. Petra Hýsková, Tyršova 1835/13, 120 00 Praha 2. Likvidátor tímto vyzývá věřitele společnosti, jiné osoby a orgány dotčené touto likvidací, aby přihlásili své pohledávky nebo jiná práva nejpozději do tří měsíců od tohoto zveřejnění na adrese likvidátora. OV00793626-20171013

MEDIAL servis, s. r. o.; Likvidace; 25346083; Jana Uhra 164/6, Veveří, 602 00 Brno „; 13. 10. 2017; OV00793605; Obchodní jméno: MEDIAL servis, s. r. o. Sídlo: Jana Uhra 164/6, Veveří, 602 00 Brno IČ: 25346083 Oznámení likvidátora dle ust. § 198 zák. č. 89/2012 Sb. Usnesením Krajského soudu v Brně č. j. 18 Cm 80/2017 – 13, ze dne 25. 8. 2017 byla obchodní společnost MEDIAL servis, s. r. o., Jana Uhra 164/6, Veveří, 602 00 Brno, IČ: 25346083 zrušena s likvidací, usnesení nabylo právní moci dne 20. 9. 2017. Do funkce likvidátora byl soudem jmenován Ing. Josef Nožička, insolvenční správce, nar. 14. 3. 1957 se sídlem Spodní 22, 625 00 Brno, IČ: 72536454. Likvidátor byl jmenován ze seznamu insolvenčních správců v souladu s ust. § 191 odst. 4) zák. č. 89/2012 Sb. Likvidátor společnosti vyzývá všechny věřitele, aby ve lhůtě 3 měsíců ode dne zveřejnění tohoto oznámení přihlásili své pohledávky do likvidace a současně sdělili informace o majetku či neplatnosti nebo neúčinnosti právních jednání likvidované společnosti, a to na adresu likvidátora Ing. Josef Nožička, Spodní 22, 625 00 Brno. OV00793605-20171013

MOTIRALI service, s.r.o. v likvidaci; Likvidace; 01624253; Chotěšovská 680/1, Letňany, 190 00 Praha 9; 13. 10. 2017; OV00793628; Usnesením Městského soudu v Praze č.j. 85Cm 1644/2017 - 3 ze dne 3.8.2017 byla společnost MOTIRALI service, s.r.o. v likvidaci, IČ: 01624253, se sídlem Chotěšovská 680/1, Letňany, 190 00 Praha 9 zrušena s likvidací a likvidátorem společnosti byla jmenována Mgr. Ing. Petra Hýsková, Tyršova 1835/13, 120 00 Praha 2. Likvidátor tímto vyzývá věřitele společnosti, jiné osoby a orgány dotčené touto likvidací, aby přihlásili své pohledávky nebo jiná práva nejpozději do tří měsíců od tohoto zveřejnění na adrese likvidátora. OV00793628-20171013

REKO - Ekonomy s.r.o. v likvidaci; Likvidace; 29143179; Za Hládkovem 680/12, Střešovice, 169 00 Praha 6; 13. 10. 2017; OV00793622; Usnesením Městského soudu v Praze č.j. 85Cm 1449/2017 - 3 ze dne 18.7.2017 byla společnost REKO - Ekonomy s.r.o. v likvidaci, IČ: 29143179, se sídlem Za Hládkovem 680/12, Střešovice, 169 00 Praha 6 zrušena s likvidací a likvidátorem společnosti byla jmenována Mgr. Ing. Petra Hýsková, Tyršova 1835/13, 120 00 Praha 2. Likvidátor tímto vyzývá věřitele společnosti, jiné osoby a orgány dotčené touto likvidací, aby přihlásili své pohledávky nebo jiná práva nejpozději do tří měsíců od tohoto zveřejnění na adrese likvidátora. OV00793622-20171013

Shurduk Group s.r.o. v likvidaci; Likvidace; 24317641; Jeseniova 1151/55, Žižkov, 130 00 Praha 3; 13. 10. 2017; OV00793623; Usnesením Městského soudu v Praze č.j. 85 Cm 845/2017-3 ze dne 17.5.2017 byla společnost Shurduk Group s.r.o. v likvidaci, IČ: 24317641, se sídlem Jeseniova 1151/55, Žižkov, 130 00 Praha 3 zrušena s likvidací a likvidátorem společnosti byla jmenována Mgr. Ing. Petra Hýsková, Tyršova 1835/13, 120 00 Praha 2. Likvidátor tímto vyzývá věřitele společnosti, jiné osoby a orgány dotčené touto likvidací, aby přihlásili své pohledávky nebo jiná práva nejpozději do tří měsíců od tohoto zveřejnění na adrese likvidátora. OV00793623-20171013

RC HOTELS s.r.o., v likvidaci; Likvidace; 29019478; Praha 4-Nusle, náměstí bratří Synků 477/10, PSČ 140 00; 13. 10. 2017; OV00793629; „Likvidátor společnosti RC HOTELS s.r.o., v likvidaci, IČ: 29019478, se sídlem Praha 4-Nusle, náměstí Bratří Synků 477/10, PSČ 140 00, zrušené rozhodnutím Městského soudu v Praze, čj. 82 Cm 872/2015-3, ze dne 5.8.2015, které nabylo právní moci dne 10.11.2015, ve spojení s usnesením Městského soudu v Praze, čj. 82 Cm 872/2015-35, ze dne 19.5.2017, které nabylo právní moci dne 22.8.2017, oznamuje vstup společnosti do likvidace a vyzývá věřitele, aby své pohledávky přihlásili u likvidátora společnosti JUDr. Pavla Čížkovského, advokáta a insolvenčního správce, se sídlem Praha 1, Václavské náměstí 18, ve lhůtě 3 měsíců od zveřejnění druhého oznámení. Likvidátor společnosti dále vyzývá všechny, kdo mají informace o majetku společnosti (aktivech i pasivech), aby podali o tom zprávu, bez zbytečného odkladu, k rukám likvidátora. JUDr. Pavel Čížkovský, likvidátor. OV00793629-20171013

Home Institute s.r.o., v likvidaci; Likvidace; 02049872; Osadní 324/12a, Holešovice, 170 00 Praha 7; 13. 10. 2017; OV00836484; Zrušení společnosti Home Institute s.r.o., v likvidaci, se sídlem Osadní 324/12a, Holešovice, 170 00 Praha 7, IČ: 02049872, zapsané v obchodním rejstříku vedeném u Městského soudu v Praze, oddíl C, vložka 214565 (dále jen „Společnost) - první oznámení Rozhodnutím jediného společníka společnosti FINEP HOLDING, SE, se sídlem Havlíčkova 1030/1, Nové Město, 110 00 Praha 1, IČ: 27927822, ze dne 27.9.2017 vstoupila Společnost do likvidace ke dni 1.10.2017. Corporate Consulting a.s., likvidátor, IČ: 27395693, se sídlem Praha 8, Karolinská 661/4, PSČ 186 00, (dále jen „Likvidátor) tímto ve smyslu § 198 Obč. zák. vyzývá své věřitele, aby do tří měsíců ode dne uveřejnění druhého oznámení přihlásili své pohledávky u Likvidátora na adrese společnosti RSM TACOMA a.s., se sídlem Praha 8, Karolinská 661/4, PSČ 186 00, IČ: 63998581. Home Institute s.r.o., v likvidaci Corporate Consulting a.s., likvidátor zastoupený Barborou Brühlovou OV00836484-20171013

1. Heršpická s.r.o. v likvidaci; Likvidace; 27718425; Podmoráň 182, 252 64 Úholičky; 13. 10. 2017; OV00836488; Obchodní jméno: 1. Heršpická s.r.o. v likvidaci Sídlo: Podmoráň 182, 252 64 Úholičky IČ: 27718425 Zapsaná v obchodním rejstříku vedeném Městským soudem v Praze, oddíl C, vložka 106838 oznamuje, že vstoupila do likvidace. Likvidátorkou společnosti byla jmenována JUDr. Ing. Daniela Majzlíková, LL.M, se sídlem Krnov, Opavská 522/5, PSČ 794 01. Likvidátorka tímto vyzývá věřitele a jiné osoby, orgány dotčené touto likvidací společnosti korporace 1. Heršpická s.r.o. v likvidaci, Podmoráň 182, 252 64 Úholičky, IČ: 27718425, aby do tří měsíců od zveřejnění tohoto oznámení v Obchodním věstníku přihlásili písemně své pohledávky, popř. jiná práva, které mají vůči společnosti na adrese likvidátorky Krnov, Opavská 522/5, PSČ 794 01, popř. na e-mail likvidace@insolvencnipravo.eu. OV00836488-20171013

Cantor Truck s.r.o. v likvidaci; Likvidace; 02447762; Chotěšovská 680/1, Letňany, 190 00 Praha 9; 13. 10. 2017; OV00836490; Obchodní jméno: Cantor Truck s.r.o. v likvidaci Sídlo: Chotěšovská 680/1, Letňany, 190 00 Praha 9 IČ: 02447762 Zapsaná v obchodním rejstříku vedeném Městským soudem v Praze, oddíl C, vložka 219541 oznamuje, že vstoupila do likvidace. Likvidátorkou společnosti byla jmenována JUDr. Ing. Daniela Majzlíková, LL.M, se sídlem Krnov, Opavská 522/5, PSČ 794 01. Likvidátorka tímto vyzývá věřitele a jiné osoby, orgány dotčené touto likvidací společnosti korporace Cantor Truck s.r.o. v likvidaci, Chotěšovská 680/1, Letňany, 190 00 Praha 9, IČ: 02447762, aby do tří měsíců od zveřejnění tohoto oznámení v Obchodním věstníku přihlásili písemně své pohledávky, popř. jiná práva, které mají vůči společnosti na adrese likvidátorky Krnov, Opavská 522/5, PSČ 794 01, popř. na e-mail likvidace@insolvencnipravo.eu. OV00836490-20171013

VIGILANS, družstvo v likvidaci; Likvidace; 27928349; Praha 4, Ještědská 498, PSČ 148 00; 13. 10. 2017; OV00836493; Obchodní jméno: VIGILANS, družstvo v likvidaci Sídlo: Praha 4, Ještědská 498, PSČ 14800 IČ: 27928349 Zapsaná v obchodním rejstříku vedeném Městským soudem v Praze, oddíl Dr, vložka 6837 oznamuje, že vstoupila do likvidace. Likvidátorkou společnosti byla jmenována JUDr. Ing. Daniela Majzlíková, LL.M, se sídlem Krnov, Opavská 522/5, PSČ 794 01. Likvidátorka tímto vyzývá věřitele a jiné osoby, orgány dotčené touto likvidací společnosti korporace VIGILANS, družstvo v likvidaci, IČ: 27928349, Praha 4, Ještědská 498, PSČ 14800, aby do tří měsíců od zveřejnění tohoto oznámení v Obchodním věstníku přihlásili písemně své pohledávky, popř. jiná práva, které mají vůči společnosti na adrese likvidátorky Krnov, Opavská 522/5, PSČ 794 01, popř. na e-mail likvidace@insolvencnipravo.eu. OV00836493-20171013

INTERTOUR Prague spol. s r.o. v likvidaci; Likvidace; 25753436; Křenova 439/15, 162 00 Praha 6; 13. 10. 2017; OV00836446; Likvidátor společnosti INTERTOUR Prague spol. s r.o. v likvidaci, se sídlem Křenova 439/15, 162 00 Praha 6, IČ: 25753436, zapsané v obchodním rejstříku vedeném Městským soudem v Praze, oddíl C, vložka 67139 (dále jen „Společnost), tímto v souladu s ustanovením § 198 zákona č. 89/2012 Sb., občanského zákoníku, oznamuje vstup Společnosti do likvidace. Společnost vstoupila do likvidace ke dni 11. 8. 2017, a to na základě usnesení Městského soudu v Praze č.j. 84 Cm 719/2016 - 5 ze dne 23. 2. 2017, kterým byla Společnost zrušena a nařízena její likvidace. Likvidátorem byl jmenován JUDr. Michal Kalenský, dat. nar. 8. prosince 1986, se sídlem Madridská 762/9, Vršovice, 101 00 Praha 10. Věřitelé se vyzývají, aby přihlásili své pohledávky vůči Společnosti přihláškou zaslanou k rukám likvidátora na adresu Madridská 762/9, Vršovice, 101 00 Praha 10, a to ve lhůtě 3 měsíců ode dne druhého zveřejnění tohoto oznámení. OV00836446-20171013

INSTITUT VENTURE s.r.o. v likvidaci; Likvidace; 02226421; Vítězné náměstí 576/1, Dejvice, 160 00 Praha 6; 13. 10. 2017; OV00836495; Obchodní jméno: INSTITUT VENTURE s.r.o. v likvidaci Sídlo: Vítězné náměstí 576/1, Dejvice, 160 00 Praha 6 IČ: 02226421 Zapsaná v obchodním rejstříku vedeném Městským soudem v Praze, oddíl C, vložka 217146 oznamuje, že vstoupila do likvidace. Likvidátorkou společnosti byla jmenována JUDr. Ing. Daniela Majzlíková, LL.M, se sídlem Krnov, Opavská 522/5, PSČ 794 01. Likvidátorka tímto vyzývá věřitele a jiné osoby, orgány dotčené touto likvidací společnosti INSTITUT VENTURE s.r.o. v likvidaci, IČ: 02226421, Vítězné náměstí 576/1, Dejvice, 160 00 Praha 6, aby do tří měsíců od zveřejnění tohoto oznámení v Obchodním věstníku přihlásili písemně své pohledávky, popř. jiná práva, které mají vůči společnosti na adrese likvidátorky Krnov, Opavská 522/5, PSČ 794 01, popř. na e-mail likvidace@insolvencnipravo.eu. OV00836495-20171013

Duo Fortis a.s.; Likvidace; 28140826; náměstí 14. října 1307/2, Smíchov, 150 00 Praha 5; 13. 10. 2017; OV00836449; Oznamuji v souladu § 198, odstavec 1, Zákona č. 89/2012 Sb., občanského zákoníku, že obchodní společnost Duo Fortis a.s., se sídlem Náměstí 14. října 1307/2, 150 00 Praha 5 - Smíchov, IČ: 28140826, byla dne 4.10. 2017 rozhodnutím valné hromady společnosti zrušena, téhož dne vstoupila do likvidace a byl jmenován likvidátor společnosti. Ten tímto vyzývá v souladu s § 198, odstavec 2, Zákona č. 89/2012 Sb., občanského zákoníku všechny věřitele a jiné osoby a orgány dotčené touto likvidací, aby nejpozději do tří měsíců od obdržení tohoto dopisu přihlásili své případné pohledávky nebo jiná práva za uvedenou společností a to na adresu likvidátora: Ing. Jindřich Večeře, MBA Jiráskova 435/IV 566 01 Vysoké Mýto Tel.: 725732688 e-mail : info@likvidace-firem.cz OV00836449-20171013

OLONELO s.r.o. v likvidaci; Likvidace; 27926389; 100 00 Praha 10, Strašnice,Korytná 47/3; 13. 10. 2017; OV00836461; Usnesením Městského soudu v Praze č.j. 84 Cm 579/2017-5, ze dne 19.6.2017 byla likvidátorkou obchodní společnosti OLONELO s.r.o. v likvidaci, IČ: 27926389, se sídlem 100 00 Praha 10, Strašnice, Korytná 47/3, jmenována Mgr. Eva Hradecká se sídlem Sacré Coeur, Holečkova 103/31, 150 00 Praha 5. Věřitelé a jiné dotčené osoby se tímto vyzývají, aby přihlásili své pohledávky popř. jiná práva v zákonné lhůtě, a to na adresu sídla likvidátorky. OV00836461-20171013

Občanské sdružení RESTA racing; Likvidace; 22898395; Na Občinách 961/8, 500 09 Hradec Králové; 13. 10. 2017; OV00836485; Obchodní jméno: Občanské sdružení RESTA racing Sídlo: Na Občinách 961/8, 500 09 Hradec Králové IČ: 22898395 zapsaná u Krajského soudu v Hradci Králové spis. zn. L 7725 Spolek Občanské sdružení RESTA racing oznamuje, že vstoupil dne 01.10.2017 do likvidace. Likvidátorem byl jmenován Filip Müller, Staroholická 445, 534 01 Holice. Věřitelé a jiné osoby a orgány dotčené touto likvidací se vyzývají, aby přihlásili své pohledávky, popř. jiná práva, v zákonné lhůtě na adrese likvidátora. V Hradci Králové dne 08.10.2017 OV00836485-20171013

AGRO-SANO CS, spol. s r.o.; Likvidace; 48948454; Krásná Hora nad Vltavou, Bražná 6, PSČ 262 56; 13. 10. 2017; OV00836476; Městský soud v Praze rozhodl o zrušení společnosti AGRO-SANO CS, spol. s r.o. v likvidaci, IČ: 48948454, se sídlem Krásná Hora nad Vltavou, Bražná 6, PSČ 262 56 s likvidací. Usnesením ze dne 29. 6. 2017, č. j. 83Cm 961/2017-4 rozhodl Městský soud v Praze o jmenování likvidátora JUDr. Jiřiny Lužové, nar. 18. 11. 1964 se sídlem Dušní 22, Praha 1, PSČ 110 00. Likvidátor společnosti tímto vyzývá věřitele společnosti AGRO-SANO CS, spol. s r.o. v likvidaci, aby přihlásili své pohledávky ve lhůtě do 27. 1. 2018 a přihlášky zaslali na adresu: JUDr. Jiřina Lužová, likvidátor společnosti AGRO-SANO CS, spol. s r.o. v likvidaci, IČ: 48948454, se sídlem Dušní 22, Praha 1, PSČ 110 00. OV00836476-20171013

Solidor s.r.o v likvidaci; Likvidace; 45245339; Praha 7, Milady Horákové 28, PSČ 170 00; 13. 10. 2017; OV00836448; Obchodní jméno: Solidor s.r.o. Sídlo: Milady Horákové 533/28, 170 00 Praha 7. IČ: 4524533 Zapsaná v obchodním rejstříku vedeném u Obchodního soudu v Praze, dne 31.12.1991, oddíl C, vložka 6598 Společnost Solidor, s.r.o oznamuje, že vstoupila dne 18.9.2017 do likvidace. Likvidátorkou byla jmenována Hana Počová. Věřitelé a jiné osoby a orgány dotčené touto likvidací se vyzývají, aby přihlásili své pohledávky, popř. jiná práva v zákonné lhůtě na adrese společnosti. OV00836448-20171013

Stavby Bojmany s.r.o. v likvidaci; Likvidace; 24765597; Žehušice - Bojmany 12, PSČ 286 01; 13. 10. 2017; OV00836483; Městský soud v Praze rozhodl o zrušení společnosti Stavby Bojmany s.r.o. v likvidaci, IČ: 24765597, se sídlem Žehušice - Bojmany 12, PSČ 286 01 s likvidací. Usnesením ze dne 10. 7. 2017, č. j. 83Cm 1071/2017-4 rozhodl Městský soud v Praze o jmenování likvidátora JUDr. Jiřiny Lužové, nar. 18. 11. 1964 se sídlem Dušní 22, Praha 1, PSČ 110 00. Likvidátor společnosti tímto vyzývá věřitele společnosti Stavby Bojmany s.r.o. v likvidaci, aby přihlásili své pohledávky ve lhůtě do 27. 1. 2018 a přihlášky zaslali na adresu: JUDr. Jiřina Lužová, likvidátor společnosti Stavby Bojmany s.r.o. v likvidaci, IČ: 24765597, se sídlem Dušní 22, Praha 1, PSČ 110 00. OV00836483-20171013

LIVING 4U, a.s. v likvidaci; Likvidace; 28273516; Praha 1 - Nové Město, Na Florenci 1055/35, PSČ 110 00; 13. 10. 2017; OV00836482; Městský soud v Praze rozhodl o zrušení společnosti LIVING 4U, a.s. v likvidaci, IČ: 28273516, se sídlem Praha 1 - Nové Město, Na Florenci 1055/35, PSČ 110 00 s likvidací. Usnesením ze dne 10. 8. 2017, č. j. 83Cm 119/2017-6 rozhodl Městský soud v Praze o jmenování likvidátora JUDr. Jiřiny Lužové, nar. 18. 11. 1964 se sídlem Dušní 22, Praha 1, PSČ 110 00. Likvidátor společnosti tímto vyzývá věřitele společnosti LIVING 4U, a.s. v likvidaci, aby přihlásili své pohledávky ve lhůtě do 27. 1. 2018 a přihlášky zaslali na adresu: JUDr. Jiřina Lužová, likvidátor společnosti LIVING 4U, a.s. v likvidaci, IČ: 28273516, se sídlem Dušní 22, Praha 1, PSČ 110 00. OV00836482-20171013

Nakladatelství AURORA s.r.o. v likvidaci; Likvidace; 27193471; Praha 1 - Nové Město, Masarykovo nábřeží 2058/38, PSČ 110 00; 13. 10. 2017; OV00836478; Městský soud v Praze rozhodl o zrušení společnosti Nakladatelství AURORA s.r.o. v likvidaci, IČ: 27193471, se sídlem Praha 1 - Nové Město, Masarykovo nábřeží 2058/38, PSČ 110 00 s likvidací. Usnesením ze dne 7. 6. 2017, č. j. 83Cm 794/2017-5 rozhodl Městský soud v Praze o jmenování likvidátora JUDr. Jiřiny Lužové, nar. 18. 11. 1964 se sídlem Dušní 22, Praha 1, PSČ 110 00. Likvidátor společnosti tímto vyzývá věřitele společnosti Nakladatelství AURORA s.r.o. v likvidaci, aby přihlásili své pohledávky ve lhůtě do 27. 1. 2018 a přihlášky zaslali na adresu: JUDr. Jiřina Lužová, likvidátor společnosti Nakladatelství AURORA s.r.o. v likvidaci, IČ: 27193471, se sídlem Dušní 22, Praha 1, PSČ 110 00. OV00836478-20171013

Uhelné sklady Zlín, státní podnik - v likvidaci; Likvidace; 00089729; Zlín, Kvítková 4703, PSČ 760 01; 13. 10. 2017; OV00836459; Rada města Zlína odsouhlasila vyhlášení likvidace státního podniku Uhelné sklady Zlín, státní podnik - v likvidaci, IČ: 00089729 ke dni 1.4.1992. Likvidátorem je aktuálně jmenován Václav Petrásek, nar. 04.05.1976, bydliště 763 16 Lukoveček, Sýkoří 158. Tímto vyzývám věřitele státního podniku Uhelné sklady Zlín, státní podnik - v likvidaci, aby přihlásili své pohledávky ve lhůtě 3 měsíců od druhého zveřejnění této výzvy v Obchodním věstníku, a to na adrese likvidátora Václava Petráska, bydliště 763 16 Lukoveček, Sýkoří 158. OV00836459-20171013

Jacob Fleming s.r.o. v likvidaci; Likvidace; 28929306; Revoluční 1082/8, Nové Město, 110 00 Praha 1; 13. 10. 2017; OV00836503; Likvidátor společnosti Jacob Fleming s.r.o. v likvidaci, Revoluční 1082/8, Nové Město, 110 00 Praha 1, IČ: 28929306, zapsáno v obchodním rejstříku vedeným Městským soudem v Praze oddíl C, vložka 153761 oznamuje, že na základě usnesení MS v Praze vstoupila společnost do likvidace. Likvidátor vyzývá věřitele společnosti, aby ve lhůtě 3 měsíců od zveřejnění této výzvy přihlásili svoje pohledávky na adrese likvidátora: Ing. Radomír Válek, Otradovice 37, 294 74 Předměřice n./J. Likvidátor vyzývá věřitele a ostatní třetí osoby ke sdělení údajů o majetku likvidované společnosti a údajů o případných úkonech, u kterých by bylo možno uplatnit neplatnost nebo neúčinnost. OV00836503-20171013

THZK k.s. v likvidaci; Likvidace; 64788814; Praha 4, Zdiměřická 1451/24, PSČ 149 00; 13. 10. 2017; OV00836505; Likvidátor společnosti THZK k.s. v likvidaci, Praha 4, Zdiměřická 1451/24, PSČ 14900, IČ: 64788814, zapsáno v obchodním rejstříku vedeným Městským soudem v Praze oddíl A, vložka 35981 oznamuje, že na základě usnesení MS v Praze vstoupila společnost do likvidace. Likvidátor vyzývá věřitele společnosti, aby ve lhůtě 3 měsíců od zveřejnění této výzvy přihlásili svoje pohledávky na adrese likvidátora: Ing. Radomír Válek, Otradovice 37, 294 74 Předměřice n./J. Likvidátor vyzývá věřitele a ostatní třetí osoby ke sdělení údajů o majetku likvidované společnosti a údajů o případných úkonech, u kterých by bylo možno uplatnit neplatnost nebo neúčinnost. OV00836505-20171013

NIPPON BANKING TRUST spol.s r.o. v likvidaci; Likvidace; 48108839; Biskupcova 2444/49, Žižkov, 130 00 Praha 3; 13. 10. 2017; OV00836506; Likvidátor společnosti NIPPON BANKING TRUST spol.s r.o. v likvidaci, Biskupcova 2444/49, Žižkov, 130 00 Praha 3, IČ: 48108839, zapsáno v obchodním rejstříku vedeným Městským soudem v Praze oddíl C, vložka 15925 oznamuje, že na základě usnesení MS v Praze vstoupila společnost do likvidace. Likvidátor vyzývá věřitele společnosti, aby ve lhůtě 3 měsíců od zveřejnění této výzvy přihlásili svoje pohledávky na adrese likvidátora: Ing. Radomír Válek, Otradovice 37, 294 74 Předměřice n./J. Likvidátor vyzývá věřitele a ostatní třetí osoby ke sdělení údajů o majetku likvidované společnosti a údajů o případných úkonech, u kterých by bylo možno uplatnit neplatnost nebo neúčinnost. OV00836506-20171013

SUN CIRCLE, s.r.o. v likvidaci; Likvidace; 26140446; Sokolská 1795/46, Nové Město, 120 00 Praha 2; 13. 10. 2017; OV00836507; Likvidátor společnosti SUN CIRCLE, s.r.o. v likvidaci, Sokolská 1795/46, Nové Město, 120 00 Praha 2, IČ: 26140446, zapsáno v obchodním rejstříku vedeným Městským soudem v Praze oddíl C, vložka 73791 oznamuje, že na základě usnesení MS v Praze vstoupila společnost do likvidace. Likvidátor vyzývá věřitele společnosti, aby ve lhůtě 3 měsíců od zveřejnění této výzvy přihlásili svoje pohledávky na adrese likvidátora: Ing. Radomír Válek, Otradovice 37, 294 74 Předměřice n./J. Likvidátor vyzývá věřitele a ostatní třetí osoby ke sdělení údajů o majetku likvidované společnosti a údajů o případných úkonech, u kterých by bylo možno uplatnit neplatnost nebo neúčinnost. OV00836507-20171013

XERON INTERNATIONAL Spol.s r.o. v likvidaci; Likvidace; 26435934; Praha 9 - Černý Most, Kpt. Stránského 991/10, PSČ 198 00; 13. 10. 2017; OV00836508; Likvidátor společnosti XERON INTERNATIONAL Spol.s r.o. v likvidaci, Praha 9 - Černý Most, Kpt. Stránského 991/10, PSČ 19800, IČ: 26435934, zapsáno v obchodním rejstříku vedeným Městským soudem v Praze oddíl C, vložka 81999 oznamuje, že na základě usnesení MS v Praze vstoupila společnost do likvidace. Likvidátor vyzývá věřitele společnosti, aby ve lhůtě 3 měsíců od zveřejnění této výzvy přihlásili svoje pohledávky na adrese likvidátora: Ing. Radomír Válek, Otradovice 37, 294 74 Předměřice n./J. Likvidátor vyzývá věřitele a ostatní třetí osoby ke sdělení údajů o majetku likvidované společnosti a údajů o případných úkonech, u kterých by bylo možno uplatnit neplatnost nebo neúčinnost. OV00836508-20171013

MUSICA SACRA BEZ HRANIC v likvidaci; Likvidace; 26658020; Poděbradova 551, Jaroměřice nad Rokytnou, PSČ 675 51; 16. 10. 2017; OV00841436; Oznamujeme, že spolek MUSICA SACRA BEZ HRANIC v likvidaci se sídlem Poděbradova 551, Jaroměřice nad Rokytnou, 675 51, vstoupil z rozhodnutí členské schůze dne 10.11.2016 do likvidace. Likvidátorem byl jmenován Mgr. Ladislav Šabacký, Jiráskova 181, Jaroměřice nad Rokytnou, PSČ 675 51. Vyzýváme tímto všechny věřitele spolku MUSICA SACRA BEZ HRANIC v likvidaci, aby v zákonné lhůtě přihlásili jejich pohledávky s doložením jejich výše a důvodu jejich vzniku, a to písemnou formou na adresu likvidátora. V Jaroměřicích nad Rokytnou dne 10.10.2017 OV00841436-20171016

BRILANCA, spol. s r.o. v likvidaci; Likvidace; 00260754; Koldínova 1145/4, Žižkov, 130 00 Praha 3; 16. 10. 2017; OV00798664; Společnost BRILANCA, spol. s r.o., IČ: 00260754, se sídlem Koldínova 1145/4, Žižkov, 130 00 Praha 3, společnost vedená u Městského soudu v Praze, oddíl C, vložka 540, tímto oznamuje, že na základě usnesení Městského soudu v Praze ze dne 15. 7. 2016, pod sp.zn. 83 Cm 1803/2016–5, byla zrušena likvidací. Vstup společnosti do likvidace byl zapsán do obchodního rejstříku vedeného Městským soudem v Praze dne 26. 1. 2017. Likvidátorem společnosti byla jmenována společnost Hlista & Pril, v.o.s., se sídlem Opletalova 1525/39, 110 00 Praha 1. Věřitelé společnosti se tímto vyzývají dle ust. § 198 zákona č. 89/2012 Sb., aby přihlásili své pohledávky a současně sdělili informace o majetku či neplatnosti nebo neúčinnosti právních jednání likvidované společnosti, a to do tří měsíců ode dne zveřejnění druhého oznámení u likvidátora na adrese: Hlista & Pril, v.o.s., se sídlem Opletalova 1525/39, 110 00 Praha 1. OV00798664-20171016

NEW MANDARIN, s.r.o. v likvidaci; Likvidace; 49683233; Praha 7, Povltavská 48, PSČ 170 00; 16. 10. 2017; OV00798660; Společnost NEW MANDARIN, s.r.o., IČ: 49683233, se sídlem Praha 7, Povltavská 48, PSČ 170 00, společnost vedená u Městského soudu v Praze, oddíl C, vložka 22109, tímto oznamuje, že na základě usnesení Městského soudu v Praze ze dne 29. 1. 2016, pod sp.zn. 83 Cm 930/2016–6, byla zrušena likvidací. Vstup společnosti do likvidace byl zapsán do obchodního rejstříku vedeného Městským soudem v Praze dne 16. 1. 2017. Likvidátorem společnosti byla jmenována společnost Hlista & Pril, v.o.s., se sídlem Opletalova 1525/39, 110 00 Praha 1. Věřitelé společnosti se tímto vyzývají dle ust. § 198 zákona č. 89/2012 Sb., aby přihlásili své pohledávky a současně sdělili informace o majetku či neplatnosti nebo neúčinnosti právních jednání likvidované společnosti, a to do tří měsíců ode dne zveřejnění druhého oznámení u likvidátora na adrese: Hlista & Pril, v.o.s., se sídlem Opletalova 1525/39, 110 00 Praha 1. OV00798660-20171016

O.L.N. CZ PRAGUE s.r.o. v likvidaci; Likvidace; 26682451; Vavřenova 1171/10, Braník, 142 00 Praha 4; 16. 10. 2017; OV00798658; Společnost O.L.N. CZ PRAGUE s.r.o., IČ: 26682451, se sídlem Vavřenova 1171/10, Braník, 142 00 Praha 4, společnost vedená u Městského soudu v Praze, oddíl C, vložka 87029, tímto oznamuje, že na základě usnesení Městského soudu v Praze ze dne 8. 7. 2016, pod sp.zn. 83 Cm 1892/2016–5, byla zrušena likvidací. Vstup společnosti do likvidace byl zapsán do obchodního rejstříku vedeného Městským soudem v Praze dne 9. 2. 2017. Likvidátorem společnosti byla jmenována společnost Hlista & Pril, v.o.s., se sídlem Opletalova 1525/39, 110 00 Praha 1. Věřitelé společnosti se tímto vyzývají dle ust. § 198 zákona č. 89/2012 Sb., aby přihlásili své pohledávky a současně sdělili informace o majetku či neplatnosti nebo neúčinnosti právních jednání likvidované společnosti, a to do tří měsíců ode dne zveřejnění druhého oznámení u likvidátora na adrese: Hlista & Pril, v.o.s., se sídlem Opletalova 1525/39, 110 00 Praha 1. OV00798658-20171016

RENTCOM, s.r.o. v likvidaci; Likvidace; 26180880; Ječná 547/15, Nové Město, 120 00 Praha 2; 16. 10. 2017; OV00798657; Společnost RENTCOM, s.r.o., IČ: 26180880, se sídlem Ječná 547/15, Nové Město, 120 00 Praha 2, společnost vedená u Městského soudu v Praze, oddíl C, vložka 77525, tímto oznamuje, že na základě usnesení Městského soudu v Praze ze dne 23. 6. 2015, pod sp.zn. 78 Cm 208/2015–6, byla zrušena likvidací. Vstup společnosti do likvidace byl zapsán do obchodního rejstříku vedeného Městským soudem v Praze dne 20. 2. 2017. Likvidátorem společnosti byla jmenována společnost Hlista & Pril, v.o.s., se sídlem Opletalova 1525/39, 110 00 Praha 1. Věřitelé společnosti se tímto vyzývají dle ust. § 198 zákona č. 89/2012 Sb., aby přihlásili své pohledávky a současně sdělili informace o majetku či neplatnosti nebo neúčinnosti právních jednání likvidované společnosti, a to do tří měsíců ode dne zveřejnění druhého oznámení u likvidátora na adrese: Hlista & Pril, v.o.s., se sídlem Opletalova 1525/39, 110 00 Praha 1. OV00798657-20171016

Themis - společnost pro podporu vývozu, a.s. v likvidaci; Likvidace; 44740000; Legerova 1875/11, 120 00 Praha 2; 16. 10. 2017; OV00798654; Společnost Themis - společnost pro podporu vývozu, a.s., IČ: 44740000, se sídlem Legerova 1875/11, 120 00 Praha 2, společnost vedená u Městského soudu v Praze, oddíl B, vložka 2702, tímto oznamuje, že na základě usnesení Městského soudu v Praze ze dne 10. 11. 2016, pod sp.zn. 83 Cm 2018/2016–9, byla zrušena likvidací. Vstup společnosti do likvidace byl zapsán do obchodního rejstříku vedeného Městským soudem v Praze dne 17. 2. 2017. Likvidátorem společnosti byla jmenována společnost Hlista & Pril, v.o.s., se sídlem Opletalova 1525/39, 110 00 Praha 1. Věřitelé společnosti se tímto vyzývají dle ust. § 198 zákona č. 89/2012 Sb., aby přihlásili své pohledávky a současně sdělili informace o majetku či neplatnosti nebo neúčinnosti právních jednání likvidované společnosti, a to do tří měsíců ode dne zveřejnění druhého oznámení u likvidátora na adrese: Hlista & Pril, v.o.s., se sídlem Opletalova 1525/39, 110 00 Praha 1. OV00798654-20171016

TOWN JC s.r.o. v likvidaci; Likvidace; 25999290; Holečkova 219/121, Košíře, 150 00 Praha 5; 16. 10. 2017; OV00798652; Společnost TOWN JC s.r.o., IČ: 25999290, se sídlem Holečkova 219/121, Košíře, 150 00 Praha 5, společnost vedená u Městského soudu v Praze, oddíl C, vložka 183194, tímto oznamuje, že na základě usnesení Městského soudu v Praze ze dne 15. 12. 2016, pod sp.zn. 83 Cm 2321/2016–5, byla zrušena likvidací. Vstup společnosti do likvidace byl zapsán do obchodního rejstříku vedeného Městským soudem v Praze dne 23. 2. 2017. Likvidátorem společnosti byla jmenována společnost Hlista & Pril, v.o.s., se sídlem Opletalova 1525/39, 110 00 Praha 1. Věřitelé společnosti se tímto vyzývají dle ust. § 198 zákona č. 89/2012 Sb., aby přihlásili své pohledávky a současně sdělili informace o majetku či neplatnosti nebo neúčinnosti právních jednání likvidované společnosti, a to do tří měsíců ode dne zveřejnění druhého oznámení u likvidátora na adrese: Hlista & Pril, v.o.s., se sídlem Opletalova 1525/39, 110 00 Praha 1. OV00798652-20171016

Y & J corporation, s.r.o. v likvidaci; Likvidace; 25704711; Sokolská 1795/46, Nové Město, 120 00 Praha 2; 16. 10. 2017; OV00798648; Společnost Y & J corporation, s.r.o., IČ: 25704711, se sídlem Sokolská 1795/46, Nové Město, 120 00 Praha 2, společnost vedená u Městského soudu v Praze, oddíl C, vložka 62762, tímto oznamuje, že na základě usnesení Městského soudu v Praze ze dne 8. 7. 2016, pod sp.zn. 83 Cm 1705/2016–5, byla zrušena likvidací. Vstup společnosti do likvidace byl zapsán do obchodního rejstříku vedeného Městským soudem v Praze dne 18. 1. 2017. Likvidátorem společnosti byla jmenována společnost Hlista & Pril, v.o.s., se sídlem Opletalova 1525/39, 110 00 Praha 1. Věřitelé společnosti se tímto vyzývají dle ust. § 198 zákona č. 89/2012 Sb., aby přihlásili své pohledávky a současně sdělili informace o majetku či neplatnosti nebo neúčinnosti právních jednání likvidované společnosti, a to do tří měsíců ode dne zveřejnění druhého oznámení u likvidátora na adrese: Hlista & Pril, v.o.s., se sídlem Opletalova 1525/39, 110 00 Praha 1. OV00798648-20171016

Novoborské reality s.r.o. v likvidaci; Likvidace; 27301168; Nový Bor, B. Egermanna 275, PSČ 473 01; 16. 10. 2017; OV00798653; Společnost Novoborské reality s.r.o. v likvidaci, se sídlem 473 01 Nový Bor, B. Egermanna 275, IČ: 27301168, zapsaná v Obchodním rejstříku u Krajského soudu v Ústí nad Labem, oddíl C, vložka 23324, oznamuje, že vstoupila dnem 8.9.2017 do likvidace. Likvidátorem společnosti byla jmenována paní Eva Šillerová, bytem 466 01 Jablonec nad Nisou, Opletalova 3127/18. Věřitelé a jiné osoby či orgány dotčené touto likvidací se vyzývají, aby přihlásili své pohledávky nebo jiná práva v zákonné lhůtě na adrese likvidátora. OV00798653-20171016

Východoevropští koně spol. s r.o.; Likvidace; 40755835; Otavská 1796, 397 01 Písek; 16. 10. 2017; OV00798645; Obchodní jméno: Východoevropští koně spol. s r.o. Sídlo: Otavská 1796, 39701 Písek IČ: 40755835 Zapsaná v obchodním rejstříku vedeném u Krajského soudu v Českých Budějovicích, oddíl C, vložka 535 Společnost oznamuje, že vstoupila dne 6.4.1993 do likvidace. Likvidátorem byl jmenován Václav Hrudka, Za Tržištěm 27, 39806 Mirovice. Věřitelé a jiné osoby a orgány dotčené touto likvidací se vyzývají, aby přihlásili své pohledávky, popř. jiná práva, v zákonné lhůtě na adrese likvidátora (nebo společnosti). OV00798645-20171016

HASKA FAMILY GROUP s.r.o.; Likvidace; 27368661; Opletalova 1683/41, Praha 1; 16. 10. 2017; OV00798672; Likvidátor společnosti Haska Family Group s.r.o., IČ: 27368661, (jejíž nová obchodní firma je Haska Family Group s.r.o. v likvidaci) se sídlem Praha 1, Opletalova 1683/41, PSČ 110 00, zapsaná v obchodním rejstříku vedeném Městským soudem v Praze, oddíl C, vložka 108883 oznamuje tímto v souladu s § 73 zák. č. 513/1991 Sb. obchodního zákoníku, že Usnesením Městského soudu v Praze čj. 84 CM 857/2017-5, ze dne 19. 6. 2017, které nabylo právní moci dne 12. 9. 2017, byla společnost zrušena a nařízena její likvidace. Likvidátorem společnosti byl jmenován doc. Ing. Luboš Smrčka, CSc., Opatovická 17, 110 00 Praha 1. Zároveň tímto vyzývá věřitele společnosti, aby své pohledávky vůči společnosti přihlásili do 3 měsíců ode dne zveřejnění této výzvy na adrese likvidátora. Doc. Ing. Luboš Smrčka, CSc. likvidátor společnosti OV00798672-20171016

INCA, veřejná obchodní společnost " v likvidaci" ; Likvidace; 19011849; Karvinská 1285/23, Město, 736 01 Havířov; 16. 10. 2017; OV00798647; Obchodní jméno: INCA, veřejná obchodní společnost " v likvidaci" Sídlo: Karvinská 1285/23, Město, 736 01 Havířov IČ: 19011849 Zapsaná v obchodním rejstříku vedeném u Krajského soudu v Ostravě, oddíl AXVIII, vložka 296 Společnost INCA, veřejná obchodní společnost " v likvidaci" oznamuje, že vstoupila dne 1.6.2012 do likvidace. Likvidátorem byl jmenován Miloslav Hesek, Hraniční 1906, Petřvald 73541. Věřitelé a jiné osoby a orgány dotčené touto likvidací se vyzývají, aby přihlásili své pohledávky, popř. jiná práva, v zákonné lhůtě na adrese likvidátora. OV00798647-20171016

Vystrčil Consulting, s.r.o. v likvidaci; Likvidace; 26978385; Baarovo nábřeží 38, 614 00 Brno; 16. 10. 2017; OV00798640; Oznamujeme, že společnost Vystrčil Consulting, s.r.o., Brno, Baarovo nábřeží 38, IČ: 26978385, byla rozhodnutím jediného společníka při výkonu působnosti valné hromady zrušena s likvidací a ke dni 1.2.2014 vstoupila do likvidace. Likvidátorem byl jmenován Ivan Vystrčil. Vyzýváme všechny věřitele společnosti Vystrčil Consulting, s.r.o. v likvidaci, aby přihlásili své pohledávky s doložením jejich výše a důvodu jejich vzniku ve lhůtě do 30.1.2018. OV00798640-20171016

BLUE LINK s.r.o. v likvidaci; Likvidace; 63072301; Mánesova 311/13, Vinohrady, 120 00 Praha 2; 16. 10. 2017; OV00802869; Likvidátor společnosti BLUE LINK s.r.o. v likvidaci, Mánesova 311/13, Vinohrady, 120 00 Praha 2, IČ: 63072301, zapsáno v obchodním rejstříku vedeným Městským soudem v Praze oddíl C, vložka 35865, oznamuje, že na základě usnesení MS v Praze vstoupila společnost do likvidace. Likvidátor vyzývá věřitele společnosti, aby ve lhůtě 3 měsíců od zveřejnění této výzvy přihlásili svoje pohledávky na adrese likvidátora: Ing. Radomír Válek, Otradovice 37, 294 74 Předměřice n./J. Likvidátor vyzývá věřitele a ostatní třetí osoby ke sdělení údajů o majetku likvidované společnosti a údajů o případných úkonech, u kterých by bylo možno uplatnit neplatnost nebo neúčinnost. OV00802869-20171016

" ZVONY 2007 z.s." v likvidaci; Likvidace; 28554311; č.p. 148, 588 41 Vyskytná nad Jihlavou „; 16. 10. 2017; OV00841453; OZNÁMENÍ Likvidátorka spolku " ZVONY 2007 z.s." v likvidaci, se sídlem č.p. 148, 588 41 Vyskytná nad Jihlavou, IČ: 28554311, zapsaného ve spolkovém rejstříku Krajským soudem v Brně, oddíl L, vložka 12389, oznamuje, že na základě rozhodnutí členské schůze ze dne 6.8.2017 vstoupil spolek ke dni 1.9.2017 do likvidace. Likvidátorka vyzývá věřitele spolku, aby přihlásili své pohledávky ve lhůtě tří měsíců po posledním oznámení v Obchodním věstníku na adrese likvidátorky: Mgr. Darina Čermáková, č.p. 148, 588 41 Vyskytná nad Jihlavou. Likvidátorka vyzývá věřitele a ostatní třetí osoby ke sdělení údajů o majetku likvidovaného spolku a údajů o případných úkonech, u kterých by bylo možno uplatnit neplatnost nebo neúčinnost. Mgr. Darina Čermáková likvidátorka spolku OV00841453-20171016

METIZ, s.r.o. v likvidaci; Likvidace; 27547281; Berlínská 1491/9, 102 00 Praha 10; 16. 10. 2017; OV00841433; METIZ, s.r.o. v likvidaci se sídlem Praha 10, Berlínská 1491/9, PSČ: 102 00, IČ: 27547281 Likvidátor společnosti METIZ, s.r.o. v likvidaci, se sídlem Praha 10, Berlínská 1491/9, PSČ 102 00, IČ: 27547281, zapsaná v obchodním rejstříku u Městského soudu v Praze odd. C, vl. 203328, oznamuje, že se společnost usnesením, které vydal Městský soud v Praze č.j. 84 Cm 213/2016-6 dne 21.9.2016, které nabylo právní moci dne 1.11.2016, zrušuje a nařizuje se její likvidace. Vyzýváme věřitele a další dotčené osoby, aby přihlásili své pohledávky, popř. jiná práva, ve lhůtě 3 měsíců od zveřejnění tohoto oznámení v Obchodním věstníku a to na adresu likvidátora: JUDr. Václav Mlnářík, Ph.D., Politických vězňů 19, 110 00 Praha 1. OV00841433-20171016

PPP CONSTRUCTION CZ s.r.o. v likvidaci; Likvidace; 27946975; Pobřežní 667/78, 186 00 Praha 8; 16. 10. 2017; OV00841442; VÝZVA K PŘIHLÁŠENÍ POHLEDÁVEK ZA SPOLEČNOSTÍ PPP CONSTRUCTION CZ s.r.o. v likvidaci PPP CONSTRUCTION CZ s.r.o. v likvidaci se sídlem: Pobřežní 667/78, Karlín, 186 00 Praha 8 IČ: 27946975 zapsaná v obchodním rejstříku Městským soudem v Praze, oddíl C, vložka 128552 (dále jen „Společnost) V souladu s ust. § 198 zákona č. 89/2012 Sb., občanský zákoník, Společnost oznamuje, že dne 1.9.2017 vstoupila do likvidace. Likvidátorem byl zvolen Mgr. Stanislav Kubica, Vyskočilova 1566, Michle, 140 00 Praha 4. Věřitelé Společnosti se tímto vyzývají, aby na výše uvedené adrese likvidátora přihlásili své pohledávky za Společností, a to nejpozději do 31.1.2018. V Praze dne 3.10.2017 Mgr. Stanislav Kubica likvidátor OV00841442-20171016

Sdružení obyvatel domu Vídeňská 718 Pohořelice - v likvidaci; Likvidace; 63403030; Vídeňská 718, Pohořelice, PSČ 691 23; 16. 10. 2017; OV00841448; Společnost Sdružení obyvatel domu Vídeňská 718 Pohořelice oznamuje, že vstoupila dne 1.9.2017 do likvidace. Likvidátorem byla jmenovaná Ilona Osičková, bytem Brněnská 813, Pohořelice. Věřitelé a jiné osoby a orgány dotčené touto likvidací se vyzývají, aby přihlásili své pohledávky, popř. jiná práva v zákonné lhůtě na adrese likvidátora. OV00841448-20171016

Družstvo Maltézské náměstí 15 v likvidaci; Likvidace; 48030147; Maltézské náměstí 473/15, 118 00 Praha 1; 16. 10. 2017; OV00841431; Obchodní jméno: Družstvo Maltézské náměstí 15 v likvidaci Sídlo: Praha 1, Maltézské náměstí 473/15, 118 00 IČ: 48030147 Družstvo Maltézské náměstí 15 v likvidaci,zapsané v obchodním rejstříku vedeném u Městského soudu v Praze, oddíl Dr, vložka 776 oznamuje, že vstoupilo dne 1.7.2017 do likvidace. Likvidátorem byla jmenována Petra Gruntová, Kišiněvská 801/6, Praha 10. Věřitelé a jiné osoby a orgány dotčené touto likvidací se vyzývají, aby přihlásili své pohledávky, popř. jiná práva, v zákonné lhůtě na adrese likvidátora. Petra Gruntová, likvidátor OV00841431-20171016

Občanské sdružení AS-ROMA " v likvidaci" ; Likvidace; 26620855; Frýdecká 602/10, 737 01 Český Těšín; 16. 10. 2017; OV00841449; Občanské sdružení AS-ROMA „v likvidaci Sídlo: Frýdecká 602/10, 737 01 Český Těšín IČ: 26620855 První oznámení o zrušení spolku s likvidací Spolek Občanské sdružení AS-ROMA „v likvidaci, sídlem Frýdecká 602/10, 737 01 Český Těšín, IČ: 26620855, oznamuje, že byl usnesením Krajského soudu v Ostravě ze dne 24. srpna 2017, č.j. 42 Cm 98/2017-11, které nabylo právní moci dne 13. září 2017, zrušen s likvidací. Současně byl tímto usnesením jmenován likvidátorem Mgr. Daniel Siwy, se sídlem Hlavní třída 87/2, 737 01 Český Těšín. Věřitelé, jiné osoby a orgány dotčené touto likvidací se vyzývají, aby sdělili likvidátorovi své poznatky o majetku, neplatném nebo neúčinném jednání tohoto spolku a přihlásili své pohledávky, popř. jiná práva, a to na adrese likvidátora nejpozději do tří měsíců po zveřejnění druhého oznámení o zrušení spolku s likvidací. OV00841449-20171016

Advanced Telecom s.r.o. v likvidaci; Likvidace; 26777061; Praha 1, Rytířská 401/20, PSČ 110 00; 16. 10. 2017; OV00841427; 1. Oznámení Advanced Telecom s.r.o. v likvidaci, sídlem Praha 1, Rytířská 401/20, PSČ 11000, IČ: 26777061, zapsaná v obchodním rejstříku vedeném Městským soudem v Praze, oddíl C, vložka 93048 (dále jen „společnost), oznamuje, že usnesením Městského soudu v Praze č.j. 84Cm 692/2017 - 7 ze dne 15.5.2017, které nabylo právní moci dnem 8.9.2017, byla společnost zrušena s likvidací. Likvidátorem společnosti byl jmenován Mgr. Michal Horák, nar. 30. března 1961, bytem Krokova 778/9, Nusle, 128 00 Praha 2. Společnost vyzývá všechny věřitele společnosti, aby přihlásili své pohledávky za společností ve lhůtě tří měsíců ode dne druhého zveřejnění této výzvy, a to písemně k rukám likvidátora. Jedná se o prvé zveřejnění. OV00841427-20171016

JAVOS,s.r.o. v likvidaci; Likvidace; 49823515; Hořátevská 1524/21, 288 02 Nymburk; 16. 10. 2017; OV00841435; Oznámení o vstupu společnosti JAVOS,s.r.o. do likvidace. Městský soud v Praze rozhodl o zrušení společnosti JAVOS,s.r.o. se sídlem Hořátevská 1524/21, 288 02 Nymburk, IČ: 49823515, zapsané v obchodním rejstříku vedeném Městským soudem v Praze, oddíl C, vložka 32133, s likvidací a jmenoval likvidátorem společnosti Mgr. Roberta Hynka, advokáta, se sídlem Vodičkova 30, 110 00 Praha 1. Likvidátor v souladu s ust. § 198 občanského zákoníku oznamuje vstup výše uvedené společnosti do likvidace a vyzývá věřitele výše uvedené společnosti, aby přihlásili své pohledávky písemně ve lhůtě tří měsíců od druhého zveřejnění této výzvy, a to na adrese sídla likvidátora – Advokátní kancelář Hrudka a partneři, Vodičkova 30, 110 00 Praha 1. Likvidátor vyzývá věřitele, popř. jiné osoby, aby ve stejné lhůtě sdělili likvidátorovi údaje o majetku výše uvedené společnosti a údaje o právních jednáních výše uvedené společnosti, u kterých by bylo možné uplatnit jejich neplatnost či neúčinnost. Mgr. Robert Hynek likvidátor společnosti JAVOS,s.r.o. v likvidaci OV00841435-20171016

DELTA servis stavby s.r.o. v likvidaci; Likvidace; 29368880; Spolková 298/10, Zábrdovice, 602 00 Brno; 04. 10. 2017; OV00768652; Oznámení o likvidaci Společnost DELTA servis stavby s.r.o. v likvidaci oznamuje, že vstoupila dne 14.8. 2018 do likvidace. Likvidátorem byl jmenován LUBOMÍR BRÁZDA, dat. nar. 30. srpna 1975 trvale bytem č.p. 8, 672 01 Jamolice. Věřitelé a jiné osoby a orgány doutčené touto likvidací se vyzívají, aby přihlásili své pohledávky, popř. jiná práva v zákonné lhůtě na adrese likvidátora. OV00768652-20171004

Společenstvo hostinských živností mesta Vsetína - VSEHOST; Likvidace; 45211612; Vsetín; 04. 10. 2017; OV00768642; Společnost Společenstvo hostinských živností mesta Vsetína - VSEHOST, IČ: 45211612, sídlem Vsetín vstoupila dne 7.8.2017 do likvidace. Likvidátorem byla dne 7.8.2017 jmenována Mgr. Eva Budínová, sídlem Frýdek-Místek, Dobrovského 724, PSČ 738 01. Věřitelé a jiné osoby a orgány dotčené touto likvidací se vyzývají, aby přihlásili své pohledávky, popř. jiná práva v zákonné lhůtě, tj. 3 měsíce od druhého zveřejnění na adrese likvidátora. OV00768642-20171004

RODIČOVSKÉ SDRUŽENÍ MATEŘSKÉ ŠKOLY V BYSTŘICI - PASEKY; Likvidace; 02492296; Bystřice nad Olší-Paseky „; 04. 10. 2017; OV00768640; Společnost RODIČOVSKÉ SDRUŽENÍ MATEŘSKÉ ŠKOLY V BYSTŘICI - PASEKY, IČ: 02492296, sídlem Bystřice nad Olší-Paseky vstoupila dne 1.8.2017 do likvidace. Likvidátorem byla dne 1.8.2017 jmenována Mgr. Eva Budínová, sídlem Frýdek-Místek, Dobrovského 724, PSČ 738 01. Věřitelé a jiné osoby a orgány dotčené touto likvidací se vyzývají, aby přihlásili své pohledávky, popř. jiná práva v zákonné lhůtě, tj. 3 měsíce od druhého zveřejnění na adrese likvidátora. OV00768640-20171004

HART spol. s r.o. v likvidaci; Likvidace; 48202053; Blažejov 38, PSČ 378 52; 04. 10. 2017; OV00807585; Společnost HART spol. s r.o. v likvidaci, IČ: 48202053, se sídlem Blažejov 38, PSČ 378 52 oznamuje, že dnem 3.2.2005 vstoupila do likvidace. Na základě této skutečnosti vyzývá likvidátor společnosti případné věřitele k přihlášení svých případných a průkazných finančních nároků u likvidátora společnosti Ing. Miroslava Hanolda 378 01 Lásenice 149 a to ve lhůtě 3 měsíců (dle zákona č. 513/1991 Sb.) od zveřejnění druhé výzvy v Obchodním věstníku. OV00807585-20171004

ARROW systems spol. s r.o. v likvidaci; Likvidace; 24766101; Praha 5 - Stodůlky, Bavorská 856/14, PSČ 155 00; 04. 10. 2017; OV00807565; Společnost ARROW systems spol. s r.o. v likvidaci, IČ: 24766101, se sídlem Praha 5 - Stodůlky, Bavorská 856/14, PSČ 15500, zapsaná v obchodním rejstříku vedeném Městským soudem v Praze, oddíl C, vložka 172548 vstoupila dne 14.9.2017 do likvidace, a to na základě rozhodnutí valné hromady o jejím zrušení s likvidací ze dne 14.9.2017. Likvidátorem Společnosti byl jmenován Mgr. Ondřej Kehar, nar. 8.10.1983, bytem Radimova 136/27, 169 00 Praha 6. Společnost ARROW systems spol. s r.o. v likvidaci, tímto vyzývá všechny věřitele, aby své pohledávky vůči shora uvedené společnosti přihlásili do 31.1.2018. Přihlášky pohledávek je nutné zaslat na adresu Mgr. Ondřej Kehar, Na Kozačce 1289/7, 120 00 Praha 2. OV00807565-20171004

Bahruz Company s.r.o. v likvidaci; Likvidace; 24703001; Praha 9 - Libeň, Drahobejlova 2391/13, PSČ 190 00; 04. 10. 2017; OV00807560; Oznámení o vstupu společnosti Bahruz Company s.r.o. do likvidace. Městský soud v Praze rozhodl o zrušení společnosti Bahruz Company s.r.o. se sídlem Praha 9 – Libeň, Drahobejlova 2391/13, PSČ 19000, IČ: 24703001, zapsané v obchodním rejstříku vedeném Městským soudem v Praze, oddíl C, vložka 167348, s likvidací a jmenoval likvidátorem společnosti Mgr. Roberta Hynka, advokáta, se sídlem Vodičkova 30, 110 00 Praha 1. Likvidátor v souladu s ust. § 198 občanského zákoníku oznamuje vstup výše uvedené společnosti do likvidace a vyzývá věřitele výše uvedené společnosti, aby přihlásili své pohledávky písemně ve lhůtě tří měsíců od druhého zveřejnění této výzvy, a to na adrese sídla likvidátora – Advokátní kancelář Hrudka a partneři, Vodičkova 30, 110 00 Praha 1. Likvidátor vyzývá věřitele, popř. jiné osoby, aby ve stejné lhůtě sdělili likvidátorovi údaje o majetku výše uvedené společnosti a údaje o právních jednáních výše uvedené společnosti, u kterých by bylo možné uplatnit jejich neplatnost či neúčinnost. Mgr. Robert Hynek likvidátor společnosti Bahruz Company s.r.o. v likvidaci OV00807560-20171004

Brezo & Partneři s.r.o. " v likvidaci" ; Likvidace; 27780872; Ostrava, Moravská Ostrava, Sokolská třída 1263/24, PSČ 702 00; 04. 10. 2017; OV00807567; Likvidátorka společnosti Brezo & Partneři s.r.o. „v likvidaci, se sídlem Ostrava-Moravská Ostrava, Sokolská třída 1263/24, PSČ 702 00, IČ: 27780872, JUDr. Anna Antlová, Sadová 2650/20, 70200 Ostrava – Moravská Ostrava, oznamuje, že byla jmenovaná soudem novou likvidátorkou. Věřitelé a jiné osoby a orgány dotčené touto likvidací se vyzývají, aby přihlásili své pohledávky, popř. jiná práva, ve lhůtě tří měsíců na adresu pro doručování (sídlo likvidátorky) Sadová 2650/20, 702 00 Ostrava-Moravská Ostrava. OV00807567-20171004

KOSA POINT, s.r.o. " v likvidaci" ; Likvidace; 29384788; Ostrava, Moravská Ostrava, 28. října 770/6, PSČ 702 00; 04. 10. 2017; OV00807568; Likvidátorka společnosti KOSA POINT, s.r.o. „v likvidaci, se sídlem Ostrava, Moravská Ostrava, 28. října 770/6, PSČ 702 00, IČ: 29384788, JUDr. Anna Antlová, Sadová 2650/20, 70200 Ostrava – Moravská Ostrava, oznamuje, že společnost byla zrušena s likvidací a jmenován likvidátor. Věřitelé a jiné osoby a orgány dotčené touto likvidací se vyzývají, aby přihlásili své pohledávky, popř. jiná práva, ve lhůtě tří měsíců na adresu pro doručování (sídlo likvidátorky) Sadová 2650/20, 702 00 Ostrava-Moravská Ostrava. OV00807568-20171004

Margit Invest, a.s. v likvidaci; Likvidace; 61860140; Praha 10, Kubánské nám. 1323/16, PSČ 100 00; 04. 10. 2017; OV00807569; Obchodní jméno: Margit Invest, a.s. v likvidaci Sídlo: Praha 10, Kubánské nám. 1323/16, PSČ 10000 IČ: 61860140 Zapsaná v obchodním rejstříku vedeném Městským soudem v Praze, oddíl B, vložka 2904 oznamuje, že vstoupila do likvidace. Likvidátorkou společnosti byla jmenována JUDr. Ing. Daniela Majzlíková, LL.M, se sídlem Krnov, Opavská 522/5, PSČ 794 01. Likvidátorka tímto vyzývá věřitele a jiné osoby, orgány dotčené touto likvidací společnosti korporace Margit Invest, a.s. v likvidaci, IČ: 61860140, Praha 10, Kubánské nám. 1323/16, PSČ 10000, aby do tří měsíců od zveřejnění tohoto oznámení v Obchodním věstníku přihlásili písemně své pohledávky, popř. jiná práva, které mají vůči společnosti na adrese likvidátorky Krnov, Opavská 522/5, PSČ 794 01, popř. na e-mail likvidace@insolvencnipravo.eu. OV00807569-20171004

KONY NET MARKETING, s.r.o. v likvidaci; Likvidace; 28418115; Lyčkovo náměstí 508/7, Karlín, 186 00 Praha 8; 04. 10. 2017; OV00807578; Obchodní jméno: KONY NET MARKETING, s.r.o. v likvidaci Sídlo: Lyčkovo náměstí 508/7, Karlín, 186 00 Praha 8 IČ: 28418115 Zapsaná v obchodním rejstříku vedeném Městským soudem v Praze, oddíl C, vložka 140084 oznamuje, že vstoupila do likvidace. Likvidátorkou společnosti byla jmenována JUDr. Ing. Daniela Majzlíková, LL.M, se sídlem Krnov, Opavská 522/5, PSČ 794 01. Likvidátorka tímto vyzývá věřitele a jiné osoby, orgány dotčené touto likvidací společnosti korporace KONY NET MARKETING, s.r.o. v likvidaci, IČ: 28418115, Lyčkovo náměstí 508/7, Karlín, 186 00 Praha 8, aby do tří měsíců od zveřejnění tohoto oznámení v Obchodním věstníku přihlásili písemně své pohledávky, popř. jiná práva, které mají vůči společnosti na adrese likvidátorky Krnov, Opavská 522/5, PSČ 794 01, popř. na e-mail likvidace@insolvencnipravo.eu. OV00807578-20171004

RICCO GROUP s.r.o. v likvidaci; Likvidace; 28496523; Kyselova 1185/2, Kobylisy, 182 00 Praha 8; 04. 10. 2017; OV00807574; Obchodní jméno: RICCO GROUP s.r.o. v likvidaci Sídlo: Kyselova 1185/2, Kobylisy, 182 00 Praha 8 IČ: 28496523 Zapsaná v obchodním rejstříku vedeném Městským soudem v Praze, oddíl C, vložka 145844 oznamuje, že vstoupila do likvidace. Likvidátorkou společnosti byla jmenována JUDr. Ing. Daniela Majzlíková, LL.M, se sídlem Krnov, Opavská 522/5, PSČ 794 01. Likvidátorka tímto vyzývá věřitele a jiné osoby, orgány dotčené touto likvidací společnosti korporace RICCO GROUP s.r.o. v likvidaci, IČ: 28496523 Kyselova 1185/2, Kobylisy, 182 00 Praha 8, aby do tří měsíců od zveřejnění tohoto oznámení v Obchodním věstníku přihlásili písemně své pohledávky, popř. jiná práva, které mají vůči společnosti na adrese likvidátorky Krnov, Opavská 522/5, PSČ 794 01, popř. na e-mail likvidace@insolvencnipravo.eu. OV00807574-20171004

B.T.P. Věšín, s.r.o. v likvidaci; Likvidace; 25089200; Věšín, Věšín 174, okres Příbram, PSČ 262 43; 04. 10. 2017; OV00807558; Obchodní jméno: B.T.P. Věšín, s.r.o. v likvidaci Sídlo: Věšín, Věšín 174, okres Příbram, PSČ: 262 43 IČ: 25089200 Zapsaná v obchodním rejstříku vedeném u Městského soudu v Praze, oddíl C, vložka 48728. Společnost B.T.P. Věšín, s.r.o. v likvidaci, se sídlem Věšín, Věšín 174, okres Příbram, PSČ: 262 43,IČ: 25089200, zapsaná ve veřejném rejstříku - obchodním rejstříku vedeném Městským soudem v Praze, oddíl C, vložka 48728 oznamuje, že vstoupila dne 1.9.2017 do likvidace. Likvidátorem byl jmenován František Fous, pobytem Věšín 174, 262 43 Věšín. Věřitelé a jiné osoby a orgány dotčené touto likvidací se vyzývají, aby přihlásili své pohledávky, popř. jiná práva, v zákonné lhůtě na adrese Věšín 174, 262 43 Věšín. OV00807558-20171004

Technology Gate s.r.o.; Likvidace; 28210034; Husitská 107/3, 130 00 Praha 3; 04. 10. 2017; OV00768667; Likvidátor společnosti Technology Gate s.r.o. se sídlem Husitská 107/3,13000 Praha 3, IČ: 28210034, zapsaná v obchodním rejstříku u Městský soud v Praze odd. , vl. , oznamuje, že se společnost usnesením, které vydal Městský soud v Praze č.j. 84 Cm 118/2016-11 dne 30.05.2017, které nabylo právní moci dne 28.06.2017, zrušuje a nařizuje se její likvidace. Vyzýváme věřitele a další dotčené osoby, aby přihlásili své pohledávky, popř. jiná práva, ve lhůtě 3 měsíců od zveřejnění tohoto oznámení v Obchodním věstníku a to na adresu likvidátora: JUDr. Marešová Marcela, Ph.D, MBA, Vodičkova 32/700, 11000 Praha 1. OV00768667-20171004

DIKO, s.r.o.; Likvidace; 25334549; Dolní Loučky 9, PSČ 594 55; 04. 10. 2017; OV00768634; Obchodní jméno: DIKO, s.r.o. Sídlo: Dolní Loučky 9, PSČ 594 55 IČ: 25334549 Společnost DIKO, s.r.o., IČ: 25334549, se sídlem Dolní Loučky 9, PSČ: 594 55, zapsaná v obchodním rejstříku vedeném Krajským soudem v Brně, oddíl C, vložka 26718, oznamuje, že vstoupila dne 15. 7. 2017 do likvidace, a to na základě Usnesení Krajského soudu v Brně ze dne 30.5.2017, č. j. 1 Cm 334/2015-16. Likvidátorem byl jmenován Mgr. Michal Večeřa, advokát a insolvenční správce, se sídlem Brno, Rašínova 103/2, PSČ: 602 00. Věřitelé a jiné osoby a orgány dotčené touto likvidací se vyzývají, aby přihlásili své pohledávky, popř. jiná práva, v zákonné lhůtě na adrese likvidátora s označením likvidace DIKO, s.r.o., v likvidaci. OV00768634-20171004

Potraviny A-VITAL spol. s.r.o. „v likvidaci; Likvidace; 48398403; Ostrava, Slezská Ostrava, Bohumínská 788/61, PSČ 710 00; 04. 10. 2017; OV00768679; Potraviny A-VITAL spol. s.r.o. „v likvidaci sídlo: Ostrava, Slezská Ostrava, Bohumínská 788/61, PSČ: 710 00 IČ: 48398403 Rozhodnutím jediného společníka při výkonu působnosti valné hromady ze dne 3.05.2017 jsem byl na základě plné moci ze dne 18.09.2017 ustanoven likvidátorem Potraviny A-VITAL spol. s.r.o. „v likvidaci sídlo: Ostrava, Slezská Ostrava, Bohumínská 788/61, PSČ: 710 00 IČ: 48398403 Vstoupila ke dni 03.05.2017 do likvidace. Vyzývám proto věřitele společnosti, aby v zákonné lhůtě přihlásili své pohledávky u likvidátora prostřednictvím DS. ID: 7jcx5ue nebo na adrese: Ing. Petr Klus, CSc., likvidátor, Řeznická 33, 738 01 Frýdek – Místek OV00768679-20171004

NARIS s.r.o.; Likvidace; 27945022; Ve žlíbku 1849/2a, 193 00 Praha 20; 04. 10. 2017; OV00768669; Likvidátor společnosti NARIS s.r.o. v likvidaci se sídlem Ve žlíbku 1849/2a, 19300 Praha 20, IČ: 27945022, zapsaná v obchodním rejstříku u Městský soud v Praze odd. C, vl. 128391, oznamuje, že se společnost usnesením, které vydal Městský soud v Praze č.j. 84 Cm 342/2017-5 dne 12.05.2017, které nabylo právní moci dne 14.06.2017, zrušuje a nařizuje se její likvidace. Vyzýváme věřitele a další dotčené osoby, aby přihlásili své pohledávky, popř. jiná práva, ve lhůtě 3 měsíců od zveřejnění tohoto oznámení v Obchodním věstníku a to na adresu likvidátora: JUDr. Marešová Marcela, Ph.D, MBA, Vodičkova 32/700, 11000 Praha 1. OV00768669-20171004

Sinergia Praha, spol. s r.o. v likvidaci; Likvidace; 61500313; Praha 2, Zahořanského 1644/3, PSČ 120 00; 05. 10. 2017; OV00772770; Usnesením Městského soudu v Praze č.j. 75Cm 96/2017 ze dne 18.7.2017, které nabylo právní moci dne 23.08.2017, byla společnost Sinergia Praha, spol. s r.o., se sídlem Praha 2, Zahořanského 1644/3, PSČ 120 00, IČ: 61500313, zrušena s likvidací a likvidátorem společnosti byla jmenována JUDr. Dagmar Mixová, Sopotská 645/70, 181 00 Praha 8. Likvidátor tímto vyzývá věřitele společnosti, jiné osoby a orgány dotčené touto likvidací, aby přihlásili své pohledávky nebo jiná práva nejpozději do tří měsíců od tohoto zveřejnění na adrese likvidátora. OV00772770-20171005

M E V H A, s.r.o., v likvidaci; Likvidace; 47309181; Nová Ves čp. 237, PSČ 463 31; 05. 10. 2017; OV00772764; Oznámení o vstupu společnosti do likvidace Oznamujeme, že společnost M E V H A, s.r.o., v likvidaci, IČ: 47309181, se sídlem Nová Ves čp. 237, 463 31 Nová Ves, byla ke dni 1. 9. 2017 zrušena s likvidací, tj. k uvedenému datu vstoupila do likvidace. Likvidátorem byla jmenována paní Krista Franczová, nar. 19. 7. 1971, bytem Nová Ves čp. 237, 463 31 Nová Ves. Vyzýváme tímto ve smyslu ustanovení § 198 občanského zákoníku všechny případné věřitele společnosti M E V H A, s.r.o., v likvidaci, aby v zákonné lhůtě přihlásili své pohledávky s doložením jejich výše a důvodu jejich vzniku, a to písemnou přihláškou na adresu sídla společnosti. Mgr. David Hejzlar, advokát, v plné moci za M E V H A, s.r.o., v likvidaci OV00772764-20171005

KOANTO, s.r.o. v likvidaci; Likvidace; 27611809; Dánská 2280, Kročehlavy, 272 01 Kladno; 05. 10. 2017; OV00772799; OZNÁMENÍ O VSTUPU SPOLEČNOSTI DO LIKVIDACE A VÝZVA PRO VĚŘITELE KOANTO, s.r.o. v likvidaci Dánská 2280, Kročehlavy, 272 01 Kladno IČ: 27611809 zapsaná u Městského soudu v Praze spis. zn.: C 118830 Společnost KOANTO, s.r.o. v likvidaci oznamuje, že vstoupila na základě rozhodnutí valné hromady dne 1.7.2017 do likvidace. Likvidátorem byl jmenován Jiří Liška, nar. 23.1.1979, bytem Gen. Klapálka 1635, 272 01 Kladno. Věřitelé a jiné osoby a orgány dotčené touto likvidací se vyzývají, aby přihlásili své pohledávky, popř. jiná práva, v zákonné lhůtě na adrese likvidátora Gen. Klapálka 1635, 272 01 Kladno. V Kladně dne 1.9.2017 Za společnost KOANTO, s.r.o. v likvidaci Jiří Liška, likvidátor spol. KOANTO, s.r.o. v likvidaci OV00772799-20171005

BALAZ PRODUCTION CZ s.r.o. v likvidaci; Likvidace; 25274813; Praha 2, Chodská 1032/27, PSČ 120 00; 05. 10. 2017; OV00772738; Usnesením Městského soudu v Praze č.j. 884Cm 45/2017 - 5 ze dne 21.3.2017 byla společnost BALAZ PRODUCTION CZ s.r.o. v likvidaci, IČ: 25274813, se sídlem Praha 2, Chodská 1032/27, PSČ 12000 zrušena s likvidací a likvidátorem společnosti byla jmenována Mgr. Ing. Petra Hýsková, Tyršova 1835/13, 120 00 Praha 2. Likvidátor tímto vyzývá věřitele společnosti, jiné osoby a orgány dotčené touto likvidací, aby přihlásili své pohledávky nebo jiná práva nejpozději do tří měsíců od tohoto zveřejnění na adrese likvidátora. OV00772738-20171005

DOSA v.o.s. v likvidaci; Likvidace; 16556674; Opletalova 1535/4, Nové Město, 110 00 Praha 1; 05. 10. 2017; OV00772739; Usnesením Městského soudu v Praze č.j. 82Cm 1567/2015 - 3 ze dne 25.11.2015 byla společnost DOSA v.o.s. v likvidaci, IČ: 16556674, se sídlem Opletalova 1535/4, Nové Město, 110 00 Praha 1 zrušena s likvidací a likvidátorem společnosti byla jmenována Mgr. Ing. Petra Hýsková, Tyršova 1835/13, 120 00 Praha 2. Likvidátor tímto vyzývá věřitele společnosti, jiné osoby a orgány dotčené touto likvidací, aby přihlásili své pohledávky nebo jiná práva nejpozději do tří měsíců od tohoto zveřejnění na adrese likvidátora. OV00772739-20171005

IMM Media s.r.o. v likvidaci; Likvidace; 28433998; U továren 261/27, Hostivař, 102 00 Praha 10; 05. 10. 2017; OV00772736; Usnesením Městského soudu v Praze č.j. 85 Cm 1408/2017-4 ze dne 11.7.2017 byla společnost IMM Media s.r.o. v likvidaci, IČ: 28433998, se sídlem U továren 261/27, Hostivař, 102 00

Praha 10 zrušena s likvidací a likvidátorem společnosti byla jmenována Mgr. Ing. Petra Hýsková, Tyršova 1835/13, 120 00 Praha 2. Likvidátor tímto vyzývá věřitele společnosti, jiné osoby a orgány dotčené touto likvidací, aby přihlásili své pohledávky nebo jiná práva nejpozději do tří měsíců od tohoto zveřejnění na adrese likvidátora. OV00772736-20171005

HANA COMERC, spol. s r. o. v likvidaci; Likvidace; 48109029; Jablonecká 715, 190 16 Praha 9; 05. 10. 2017; OV00772757; Společnost HANA COMERC, spol. s r. o. v likvidaci, IČ: 48109029, se sídlem Jablonecká 715, 190 16 Praha 9, společnost vedená u Městského soudu v Praze, oddíl C, vložka 15949, tímto oznamuje, že na základě usnesení Městského soudu v Praze ze dne 1. 7. 2016, pod sp.zn. 83Cm 1524/2016-6, byla zrušena likvidací. Vstup společnosti do likvidace byl zapsán do obchodního rejstříku vedeného Městským soudem v Praze dne 15. 11. 2016. Likvidátorem společnosti byla jmenována společnost Hlista & Pril, v.o.s., se sídlem Opletalova 1525/39, 110 00 Praha 1. Věřitelé společnosti se tímto vyzývají dle ust. § 198 zákona č. 89/2012 Sb., aby přihlásili své pohledávky a současně sdělili informace o majetku či neplatnosti nebo neúčinnosti právních jednání likvidované společnosti, a to do tří měsíců ode dne zveřejnění druhého oznámení u likvidátora na adrese: Hlista & Pril, v.o.s., se sídlem Opletalova 1525/39, 110 00 Praha 1. OV00772757-20171005

FISH MEDITERRANEO s.r.o. v likvidaci; Likvidace; 29129443; Sázavská 914/8, Vinohrady, 120 00 Praha 2; 05. 10. 2017; OV00772797; Usnesením Městského soudu v Praze č.j. 85Cm 927/2017 - 4 ze dne 24.5.2017 byla společnost FISH MEDITERRANEO s.r.o. v likvidaci, IČ: 29129443, se sídlem Sázavská 914/8, Vinohrady, 120 00 Praha 2 zrušena s likvidací a likvidátorem společnosti byla jmenována Mgr. Ing. Petra Hýsková, Tyršova 1835/13, 120 00 Praha 2. Likvidátor tímto vyzývá věřitele společnosti, jiné osoby a orgány dotčené touto likvidací, aby přihlásili své pohledávky nebo jiná práva nejpozději do tří měsíců od tohoto zveřejnění na adrese likvidátora. OV00772797-20171005

Nová Strategie s.r.o.; Likvidace; 48114600; Na Perštýně 362/2, 110 00 Praha 1; 05. 10. 2017; OV00772777; Oznámení o zrušení společnosti s likvidací Společnost Nová Strategie s.r.o. se sídlem Praha 1, Na Perštýně 362/2, PSČ 110 00, IČ: 48114600; zapsaná dne 13. ledna 1993 u Městského soudu v Praze, spisová značka C 16617. (" Společnost") Společnost oznamuje, že vstoupila dne 12. 7. 2017 do likvidace. Likvidátorem byla jmenována Helena Kotková, MBA, adresa: Francouzská 80/2, 120 00 Praha 2. Společnost tímto vyzývá věřitele a jiné osoby a orgány dotčené touto likvidací, aby přihlásili své pohledávky, popř. jiná práva, v zákonné lhůtě na adresu CEAG, Francouzská 80/2, Praha 2. OV00772777-20171005

MinCIS, s.r.o.; Likvidace; 28338081; Demlova 972/13, 674 01 Třebíč; 05. 10. 2017; OV00812306; Oznámení o vstupu společnosti do likvidace Společnost MinCIS, s.r.o. v likvidaci se sídlem Demlova 972/13, Třebíč, PSČ 674 01, IČ: 28338081, zapsaná v obchodním rejstříku u Krajského soudu v Brně, oddíl C, vložka 62205, oznamuje všem věřitelům vstup společnosti do likvidace dnem 1.10.2017. Likvidátor tímto vyzývá podle par. 198 občanského zákoníku věřitele a jiné osoby a orgány dotčené likvidací společnosti, aby přihlásili písemně své pohledávky, popřípadě jiná práva vůči společnosti, a to nejpozději ve lhůtě 3 měsíců od druhého zveřejnění tohoto oznámení o vstupu společnosti do likvidace v Obchodním věstníku, a to na adrese likvidátora: Josef Dyntar, Demlova 972/13, 674 01 Třebíč. OV00812306-20171005

EVERTECH s.r.o.; Likvidace; 29140978; Sokolovská 902/240, 190 00 Praha 9; 05. 10. 2017; OV00772796; Obchodní jméno: EVERTECH s.r.o. Sídlo: Sokolovská 902/240, 190 00 Praha 9 IČ: 29140978 Zapsaná v obchodním rejstříku vedeném u Městského soudu v Praze, spisová značka C 203417. Společnost EVERTECH s.r.o., Sokolovská 902/240, Praha 9 oznamuje, že vstoupila dne 1.9.2017 do likvidace. Likvidátorem byl jmenován Ing. Robert Louda, Levského 3196/33, 143 00 Praha 4. Věřitelé a jiné osoby a orgány dotčené touto likvidací se vyzývají, aby přihlásili své pohledávky, popř. jiná práva, v zákonné lhůtě na adrese likvidátora OV00772796-20171005

Sweet Expres Prague s.r.o.; Likvidace; 27858014; Marešova 643/6, 198 00 Praha 9; 05. 10. 2017; OV00772793; Obchodní společnost Sweet Expres Prague s.r.o., IČ: 27858014, se sídlem Marešova 643/6, 198 00 Praha 9 oznamuje, že se ke dni 15.10.2015 na základě usnesení Městského soudu v Praze č. j. 82Cm 1302/2015-3 zrušuje a vstupuje do likvidace a likvidátorem byl jmenován Mgr. Milan Edelmann, se sídlem Chrustenice 208, 267 12. Obchodní společnost Sweet Expres Prague s.r.o. v likvidaci podává tímto výzvu všem věřitelům a jiným dotčeným osobám, aby své pohledávky, které mají za společností, uplatnili u likvidátora Mgr. Milana Edelmanna na adrese Petržílkova 2707/38, Praha 5, 158 00, a to nejpozději ve lhůtě 3 měsíců od zveřejnění tohoto oznámení. OV00772793-20171005

M-Galina,spol. s r.o. v likvidaci; Likvidace; 25729586; Mánesova 1643/92, Vinohrady, 120 00 Praha 2; 05. 10. 2017; OV00812279; Společnost M-Galina,spol. s r.o. v likvidaci, IČ: 25729586, se sídlem Mánesova 1643/92, Vinohrady, 120 00 Praha 2, společnost vedená u Městského soudu v Praze, oddíl C, vložka 64960, tímto oznamuje, že na základě usnesení Městského soudu v Praze ze dne 25. 6. 2015, pod sp.zn. 78Cm 189/2015-7, byla zrušena likvidací. Vstup společnosti do likvidace byl zapsán do obchodního rejstříku vedeného Městským soudem v Praze dne 28. 4. 2017. Likvidátorem společnosti byla jmenována společnost Hlista & Pril, v.o.s., se sídlem Opletalova 1525/39, 110 00 Praha 1. Věřitelé společnosti se tímto vyzývají dle ust. § 198 zákona č. 89/2012 Sb., aby přihlásili své pohledávky a současně sdělili informace o majetku či neplatnosti nebo neúčinnosti právních jednání likvidované společnosti, a to do tří měsíců ode dne zveřejnění druhého oznámení u likvidátora na adrese: Hlista & Pril, v.o.s., se sídlem Opletalova 1525/39, 110 00 Praha 1. OV00812279-20171005

BARNAKO s.r.o. v likvidaci; Likvidace; 25778820; Nymburk, Na Fortně 191/3, PSČ 288 02; 05. 10. 2017; OV00812289; Obchodní korporace, obchodní firma: BARNAKO s.r.o. v likvidaci, IČ: 25778820, se sídlem Nymburk, Na Fortně 191/3, PSČ 288 02, oznamuje, že byla rozhodnutím Městského soudu v Praze č.j. 84Cm 513/2017-4 ze dne 26. dubna 2017 zrušena a byla nařízena její likvidace. Korporace vyzývá věřitele, aby ve lhůtě tří měsíců od zveřejnění druhé výzvy přihlásili své pohledávky u likvidátora korporace: Mgr. Ondřej Platil, se sídlem Opletalova 5, Praha 1, PSČ 110 00. OV00812289-20171005

GASLEP s.r.o. v likvidaci; Likvidace; 25118625; Dejvická 188/6, Dejvice, 160 00 Praha 6; 05. 10. 2017; OV00812295; Obchodní korporace, obchodní firma: GASLEP s.r.o. v likvidaci, IČ: 25118625, se sídlem Praha 6 - Dejvice, Dejvická 188/6, PSČ 160 00, oznamuje, že byla rozhodnutím Městského soudu v Praze č.j. 84Cm 628/2016-5 ze dne 6. ledna 2017 zrušena a byla nařízena její likvidace. Korporace vyzývá věřitele, aby ve lhůtě tří měsíců od zveřejnění druhé výzvy přihlásili své pohledávky u likvidátora korporace: Mgr. Ondřej Platil, se sídlem Opletalova 5, Praha 1, PSČ 110 00. OV00812295-20171005

NOLA, společnost s ručením omezeným - v likvidaci; Likvidace; 18225217; Dalovice, (hotel OHŘE) č.p. 240, PSČ 362 63; 05. 10. 2017; OV00772802; Společnost NOLA, společnost s ručením omezeným - v likvidaci, se sídlem Dalovice, (hotel OHŘE) č.p. 240, PSČ 36263, IČ: 18225217, právnická osoba vedená u Krajského soudu v Plzni, oddíl C, vložka 808 oznamuje, že vstoupila do likvidace. Likvidátorem byla jmenována Advokátní kancelář Vobořilová, Zábranská, Pechoušková, v.o.s. se sídlem U Trojice 2122/7, České Budějovice 3, 370 04 České Budějovice. Likvidátor tímto vyzývá věřitele Společnosti, aby přihlásili své pohledávky za Společností, a to ve lhůtě 3 (tří) měsíců, písemně k rukám Likvidátora. OV00772802-20171005

ELECTRONIC RUEFACH k.s. v likvidaci; Likvidace; 25797450; Cukrovarská 120/32, Čakovice, 196 00 Praha 9; 05. 10. 2017; OV00812282; Společnost ELECTRONIC RUEFACH k.s. v likvidaci, IČ: 25797450, se sídlem Cukrovarská 120/32, Čakovice, 196 00 Praha 9, společnost vedená u Městského soudu v Praze, oddíl A, vložka 37801, tímto oznamuje, že na základě usnesení Městského soudu v Praze ze dne 3. 2. 2017, pod sp.zn. 83Cm 135/2017-5, byla zrušena likvidací. Vstup společnosti do likvidace byl zapsán do obchodního rejstříku vedeného Městským soudem v Praze dne 31. 3. 2017. Likvidátorem společnosti byla jmenována společnost Hlista & Pril, v.o.s., se sídlem Opletalova 1525/39, 110 00 Praha 1. Věřitelé společnosti se tímto vyzývají dle ust. § 198 zákona č. 89/2012 Sb., aby přihlásili své pohledávky a současně sdělili informace o majetku či neplatnosti nebo neúčinnosti právních jednání likvidované společnosti, a to do tří měsíců ode dne zveřejnění druhého oznámení u likvidátora na adrese: Hlista & Pril, v.o.s., se sídlem Opletalova 1525/39, 110 00 Praha 1. OV00812282-20171005

PK Statik s.r.o. v likvidaci; Likvidace; 28884523; Kubelíkova 1265/41, Žižkov, 130 00 Praha 3; 05. 10. 2017; OV00772748; Společnost PK Statik s.r.o. v likvidaci, IČ: 28884523, se sídlem Kubelíkova 1265/41, Žižkov, 130 00 Praha 3, společnost vedená u Městského soudu v Praze, oddíl C, vložka 151010, tímto oznamuje, že na základě usnesení Městského soudu v Praze ze dne 24. 5. 2016, pod sp.zn. 83Cm 765/2016-6, byla zrušena likvidací. Vstup společnosti do likvidace byl zapsán do obchodního rejstříku vedeného Městským soudem v Praze dne 15. 11. 2016. Likvidátorem společnosti byla jmenována společnost Hlista & Pril, v.o.s., se sídlem Opletalova 1525/39, 110 00 Praha 1. Věřitelé společnosti se tímto vyzývají dle ust. § 198 zákona č. 89/2012 Sb., aby přihlásili své pohledávky a současně sdělili informace o majetku či neplatnosti nebo neúčinnosti právních jednání likvidované společnosti, a to do tří měsíců ode dne zveřejnění druhého oznámení u likvidátora na adrese: Hlista & Pril, v.o.s., se sídlem Opletalova 1525/39, 110 00 Praha 1. OV00772748-20171005

" B E K R B A" , spol. s r.o. v likvidaci; Likvidace; 46507566; Železničního pluku 1631, 530 02 Pardubice - Višňovka; 05. 10. 2017; OV00772782; " B E K R B A" , spol. s r.o. v likvidaci, IČ: 46507566, se sídlem Železničního pluku 1631, 530 02 Pardubice - Višňovka, oznamuje, že usnesením Krajského soudu v Hradci Králové - pobočka v Pardubicích ze dne 14.3.2016, č.j. 44Cm 231/2006-19 byla společnost zrušena s likvidací a tímto usnesením byl ustanoven likvidátorem JUDr. Vít Biolek, MBA. Likvidátor tímto vyzývá věřitele likvidované společnosti, aby přihlásili své pohledávky ve lhůtě tří měsíců ode dne druhého zveřejnění této výzvy v Obchodním věstníku, a to na adrese Advokátní kancelář Wildt & Biolek, Bohuslava Martinů 1038, 500 02 Hradec Králové. OV00772782-20171005

Stavební sdružení DN, s.r.o. v likvidaci; Likvidace; 60279036; Praha 5, Vackova 1540/2, PSČ 150 00; 05. 10. 2017; OV00772776; Usnesením Městského soudu v Praze č.j. 83Cm 450/2017 ze dne 14.6.2017, které nabylo právní moci dne 15.07.2017, byla společnost Stavební sdružení DN, s.r.o., se sídlem Praha 5, Vackova 1540/2, PSČ 150 00, IČ: 60279036, zrušena s likvidací a likvidátorem společnosti byla jmenována JUDr. Dagmar Mixová, Sopotská 645/70, 181 00 Praha 8. Likvidátor tímto vyzývá věřitele společnosti, jiné osoby a orgány dotčené touto likvidací, aby přihlásili své pohledávky nebo jiná práva nejpozději do tří měsíců od tohoto zveřejnění na adrese likvidátora. OV00772776-20171005

LIADONE s.r.o.; Likvidace; 01392611; Plaská 622/3, 150 00 Praha 5; 05. 10. 2017; OV00772791; Obchodní společnost LIADONE s.r.o., IČ: 01392611, se sídlem Plaská 622/3, 150 00 Praha 5 oznamuje, že se ke dni 20.6.2017 na základě usnesení Městského soudu v Praze č. j. 85Cm 1220/2017-3 zrušuje a vstupuje do likvidace a likvidátorem byl jmenován Mgr. Milan Edelmann, se sídlem Chrustenice 208, 267 12. Obchodní společnost LIADONE s.r.o. v likvidaci podává tímto výzvu všem věřitelům a jiným dotčeným osobám, aby své pohledávky, které mají za společností, uplatnili u likvidátora Mgr. Milana Edelmanna na adrese Petržílkova 2707/38, Praha 5, 158 00, a to nejpozději ve lhůtě 3 měsíců od zveřejnění tohoto oznámení. OV00772791-20171005

Alemci,s.r.o. v likvidaci; Likvidace; 27067220; Bryksova 761, 198 00 Praha 9; 05. 10. 2017; OV00772762; Společnost Alemci,s.r.o. v likvidaci, IČ: 27067220, se sídlem Bryksova 761, 198 00 Praha 9, společnost vedená u Městského soudu v Praze, oddíl C, vložka 93842, tímto oznamuje, že na základě usnesení Městského soudu v Praze ze dne 9. 6. 2016, pod sp.zn. 83Cm 1364/2016-6, byla zrušena likvidací. Vstup společnosti do likvidace byl zapsán do obchodního rejstříku vedeného Městským soudem v Praze dne 10. 11. 2016. Likvidátorem společnosti byla jmenována společnost Hlista & Pril, v.o.s., se sídlem Opletalova 1525/39, 110 00 Praha 1. Věřitelé společnosti se tímto vyzývají dle ust. § 198 zákona č. 89/2012 Sb., aby přihlásili své pohledávky a současně sdělili informace o majetku či neplatnosti nebo neúčinnosti právních jednání likvidované společnosti, a to do tří měsíců ode dne zveřejnění druhého oznámení u likvidátora na adrese: Hlista & Pril, v.o.s., se sídlem Opletalova 1525/39, 110 00 Praha 1. OV00772762-20171005

FPSROF, spol. s r.o. v likvidaci; Likvidace; 25731149; Senovážné náměstí 977/24, Nové Město, 110 00 Praha 1; 05. 10. 2017; OV00812294; Obchodní korporace, obchodní firma: FPSROF, spol. s r.o. v likvidaci, IČ: 25731149, se sídlem Senovážné náměstí 977/24, Nové Město, 110 00 Praha 1, oznamuje, že byla rozhodnutím Městského soudu v Praze č.j. 84Cm 1247/2017-6 ze dne 25. července 2017 zrušena a byla nařízena její likvidace. Korporace vyzývá věřitele, aby ve lhůtě tří měsíců od zveřejnění druhé výzvy přihlásili své pohledávky u likvidátora korporace: Mgr. Ondřej Platil, se sídlem Opletalova 5, Praha 1, PSČ 110 00. OV00812294-20171005

NERWEST CZ Holding s.r.o. " v likvidaci" ; Likvidace; 28924797; Praha 9 - Horní Počernice, Jiřího ze Vtelna 1731/11, PSČ 193 00; 05. 10. 2017; OV00812300; Likvidátor společnosti NERWEST CZ Holding s.r.o. " v likvidaci" , se sídlem Jiřího ze Vtelna 1731/11, Horní Počernice, 193 00 Praha 9, IČ: 28924797, zapsaná v obchodním rejstříku, který vede Městský soud v Praze odd. C, vl. 153479, oznamuje, že se společnost usnesením č.j. 84Cm 548/2017-5 ze dne 25.5.2017, které nabylo právní moci dne 29.6.2017, zrušuje a nařizuje se její likvidace. Vyzýváme věřitele a další dotčené osoby, aby přihlásili své pohledávky, popř. jiná práva, ve lhůtě 3 měsíců od zveřejnění tohoto oznámení v Obchodním věstníku a to na adresu likvidátora: JUDr. Petr Konečný, sídlo: Michelská 1240/72, 141 00 Praha 4. Doručovací adresa: Legionářská 1319/10, 772 00 Olomouc, ID DS: 3v3x6xx. Dále žádáme osoby, které disponují informacemi o možných neplatných nebo neúčinných právních jednáních společnosti, nechť je sdělí likvidátorovi na výše uvedené adrese. OV00812300-20171005

Špinka a spol. spol. s r.o.; Likvidace; 46351990; Nádražní 129, 281 02 Cerhenice; 05. 10. 2017; OV00772794; Obchodní společnost Špinka a spol. spol. s r.o., IČ: 46351990, se sídlem Nádražní 129, 281 02 Cerhenice oznamuje, že se ke dni 25.6.2016 na základě usnesení Městského soudu v Praze č. j. 82Cm 982/2016-4 zrušuje a vstupuje do likvidace a likvidátorem byl jmenován Mgr. Milan Edelmann, se sídlem Chrustenice 208, 267 12. Obchodní společnost Špinka a spol. spol. s r.o. v likvidaci

podává tímto výzvu všem věřitelům a jiným dotčeným osobám, aby své pohledávky, které mají za společností, uplatnili u likvidátora Mgr. Milana Edelmanna na adrese Petržílkova 2707/38, Praha 5, 158 00, a to nejpozději ve lhůtě 3 měsíců od zveřejnění tohoto oznámení. OV00772794-20171005

GALIATEX, s.r.o.; Likvidace; 64357678; Praha 7, Tusarova 323/27; 05. 10. 2017; OV00772806; Usnesením Městského soudu v Praze č.j. 84 Cm 644/2016-5, ze dne 18.1.2017 byla likvidátorkou obchodní společnosti GALIATEX s.r.o. v likvidaci, IČ: 64357678, se sídlem Praha 7, Tusarova 323/27, jmenována Mgr. Eva Hradecká se sídlem Sacré Coeur, Holečkova 103/31, 150 00 Praha 5. Věřitelé a jiné dotčené osoby se vyzývají aby přihlásili své pohledávky popř. jiná práva v zákonné lhůtě na adresu sídla likvidátorky. OV00772806-20171005

Stestav, spol. s r.o.; Likvidace; 24798223; K Hájům 1233/2, 155 00 Praha 5; 05. 10. 2017; OV00772792; Obchodní společnost Stestav, spol. s r.o., IČ: 24798223, se sídlem K Hájům 1233/2, 155 00 Praha 5 oznamuje, že se ke dni 17.5.2017 na základě usnesení Městského soudu v Praze č. j. 85Cm 855/2017-3 zrušuje a vstupuje do likvidace a likvidátorem byl jmenován Mgr. Milan Edelmann, se sídlem Chrustenice 208, 267 12. Obchodní společnost Stestav, spol. s r.o. v likvidaci podává tímto výzvu všem věřitelům a jiným dotčeným osobám, aby své pohledávky, které mají za společností, uplatnili u likvidátora Mgr. Milana Edelmanna na adrese Petržílkova 2707/38, Praha 5, 158 00, a to nejpozději ve lhůtě 3 měsíců od zveřejnění tohoto oznámení. OV00772792-20171005

BARNAKO s.r.o. v likvidaci; Likvidace; 25778820; Nymburk, Na Fortně 191/3, PSČ 288 02; 05. 10. 2017; OV00812289; Obchodní korporace, obchodní firma: BARNAKO s.r.o. v likvidaci, IČ: 25778820, se sídlem Nymburk, Na Fortně 191/3, PSČ 288 02, oznamuje, že byla rozhodnutím Městského soudu v Praze č.j. 84 Cm 513/2017-4 ze dne 26. dubna 2017 zrušena a byla nařízena její likvidace. Korporace vyzývá věřitele, aby ve lhůtě tří měsíců od zveřejnění druhé výzvy přihlásili své pohledávky u likvidátora korporace: Mgr. Ondřej Platil, se sídlem Opletalova 5, Praha 1, PSČ 110 00. OV00812289-20171005

GASLEP s.r.o. v likvidaci; Likvidace; 25118625; Dejvická 188/6, Dejvice, 160 00 Praha 6; 05. 10. 2017; OV00812295; Obchodní korporace, obchodní firma: GASLEP s.r.o. v likvidaci, IČ: 25118625, se sídlem Praha 6 - Dejvice, Dejvická 188/6, PSČ 160 00, oznamuje, že byla rozhodnutím Městského soudu v Praze č.j. 84 Cm 628/2016-5 ze dne 6. ledna 2017 zrušena a byla nařízena její likvidace. Korporace vyzývá věřitele, aby ve lhůtě tří měsíců od zveřejnění druhé výzvy přihlásili své pohledávky u likvidátora korporace: Mgr. Ondřej Platil, se sídlem Opletalova 5, Praha 1, PSČ 110 00. OV00812295-20171005

NOLA, společnost s ručením omezeným - v likvidaci; Likvidace; 18225217; Dalovice, (hotel OHŘE) č.p. 240, PSČ 362 63; 05. 10. 2017; OV00772802; Společnost NOLA, společnost s ručením omezeným - v likvidaci, se sídlem Dalovice, (hotel OHŘE) č.p. 240, PSČ 36263, IČ: 18225217, právnická osoba vedená u Krajského soudu v Plzni, oddíl C, vložka 808 oznamuje, že vstoupila do likvidace. Likvidátorem byla jmenována Advokátní kancelář Voboříilová, Zábranská, Pechoušková, v.o.s. se sídlem U Trojice 2122/7, České Budějovice 3, 370 04 České Budějovice. Likvidátor tímto vyzývá věřitele Společnosti, aby přihlásili své pohledávky za Společností, a to ve lhůtě 3 (tří) měsíců, písemně k rukám Likvidátora. OV00772802-20171005

ELECTRONIC RUEFACH k.s. v likvidaci; Likvidace; 25797450; Cukrovarská 120/32, Čakovice, 196 00 Praha 9; 05. 10. 2017; OV00812282; Společnost ELECTRONIC RUEFACH k.s. v likvidaci, IČ: 25797450, se sídlem Cukrovarská 120/32, Čakovice, 196 00 Praha 9, společnost vedená u Městského soudu v Praze, oddíl A, vložka 37801, tímto oznamuje, že na základě usnesení Městského soudu v Praze ze dne 3. 2. 2017, pod sp.zn. 83 Cm 135/2017-5, byla zrušena likvidací. Vstup společnosti do likvidace byl zapsán do obchodního rejstříku vedeného Městským soudem v Praze dne 31. 3. 2017. Likvidátorem společnosti byla jmenována společnost Hlista & Pril, v.o.s., se sídlem Opletalova 1525/39, 110 00 Praha 1. Věřitelé společnosti se tímto vyzývají dle ust. § 198 zákona č. 89/2012 Sb., aby přihlásili své pohledávky a současně sdělili informace o majetku či neplatnosti nebo neúčinnosti právních jednání likvidované společnosti, a to do tří měsíců ode dne zveřejnění druhého oznámení u likvidátora na adrese: Hlista & Pril, v.o.s., se sídlem Opletalova 1525/39, 110 00 Praha 1. OV00812282-20171005

PK Statik s.r.o. v likvidaci; Likvidace; 28884523; Kubelíkova 1265/41, Žižkov, 130 00 Praha 3; 05. 10. 2017; OV00772748; Společnost PK Statik s.r.o. v likvidaci, IČ: 28884523, se sídlem Kubelíkova 1265/41, Žižkov, 130 00 Praha 3, společnost vedená u Městského soudu v Praze, oddíl C, vložka 151010, tímto oznamuje, že na základě usnesení Městského soudu v Praze ze dne 24. 5. 2016, pod sp.zn. 83Cm 765/2016-6, byla zrušena likvidací. Vstup společnosti do likvidace byl zapsán do obchodního rejstříku vedeného Městským soudem v Praze dne 15. 11. 2016. Likvidátorem společnosti byla jmenována společnost Hlista & Pril, v.o.s., se sídlem Opletalova 1525/39, 110 00 Praha 1. Věřitelé společnosti se tímto vyzývají dle ust. § 198 zákona č. 89/2012 Sb., aby přihlásili své pohledávky a současně sdělili informace o majetku či neplatnosti nebo neúčinnosti právních jednání likvidované společnosti, a to do tří měsíců ode dne zveřejnění druhého oznámení u likvidátora na adrese: Hlista & Pril, v.o.s., se sídlem Opletalova 1525/39, 110 00 Praha 1. OV00772748-20171005

" B E K R B A" , spol. s r.o. v likvidaci; Likvidace; 46507566; Železničního pluku 1631, 530 02 Pardubice - Višňovka; 05. 10. 2017; OV00772782; " B E K R B A" , spol. s r.o. v likvidaci, IČ: 46507566, se sídlem Železničního pluku 1631, 530 02 Pardubice - Višňovka, oznamuje, že usnesením Krajského soudu v Hradci Králové - pobočka v Pardubicích ze dne 14.3.2016, č.j. 44Cm 231/2006-19 byla společnost zrušena s likvidací a tímto usnesením byl ustanoven likvidátorem JUDr. Vít Biolek, MBA. Likvidátor tímto vyzývá věřitele likvidované společnosti, aby přihlásili své pohledávky ve lhůtě tří měsíců ode dne druhého zveřejnění této výzvy v Obchodním věstníku, a to na adrese Advokátní kancelář Wildt & Biolek, Bohuslava Martinů 1038, 500 02 Hradec Králové. OV00772782-20171005

Stavební sdružení DN, s.r.o. v likvidaci; Likvidace; 60279036; Praha 5, Vackova 1540/2, PSČ 150 00; 05. 10. 2017; OV00772776; Usnesením Městského soudu v Praze č.j. 83Cm 450/2017 ze dne 14.6.2017, které nabylo právní moci dne 15.07.2017, byla společnost Stavební sdružení DN, s.r.o., se sídlem Praha 5, Vackova 1540/2, PSČ 150 00, IČ: 60279036, zrušena s likvidací a likvidátorem společnosti byla jmenována JUDr. Dagmar Mixová, Sopotská 645/70, 181 00 Praha 8. Likvidátor tímto vyzývá věřitele společnosti, jiné osoby a orgány dotčené touto likvidací, aby přihlásili své pohledávky nebo jiná práva nejpozději do tří měsíců od tohoto zveřejnění na adrese likvidátora. OV00772776-20171005

LIADONE s.r.o.; Likvidace; 01392611; Plaská 622/3, 150 00 Praha 5; 05. 10. 2017; OV00772791; Obchodní společnost LIADONE s.r.o., IČ: 01392611, se sídlem Plaská 622/3, 150 00 Praha 5 oznamuje, že se ke dni 20.6.2017 na základě usnesení Městského soudu v Praze č. j. 85Cm 1220/2017-3 zrušuje a vstupuje do likvidace a likvidátorem byl jmenován Mgr. Milan Edelmann, se sídlem Chrustenice 208, 267 12. Obchodní společnost LIADONE s.r.o. v likvidaci podává tímto výzvu všem věřitelům a jiným dotčeným osobám, aby své pohledávky, které mají za společností, uplatnili u likvidátora Mgr. Milana Edelmanna na adrese Petržílkova 2707/38, Praha 5, 158 00, a to nejpozději ve lhůtě 3 měsíců od zveřejnění tohoto oznámení. OV00772791-20171005

Alemci,s.r.o. v likvidaci; Likvidace; 27067220; Bryksova 761, 198 00 Praha 9; 05. 10. 2017; OV00772762; Společnost Alemci,s.r.o. v likvidaci, IČ: 27067220, se sídlem Bryksova 761, 198 00 Praha 9, společnost vedená u Městského soudu v Praze, oddíl C, vložka 93842, tímto oznamuje, že na základě usnesení Městského soudu v Praze ze dne 9. 6. 2016, pod sp.zn. 83Cm 1364/2016-6, byla zrušena likvidací. Vstup společnosti do likvidace byl zapsán do obchodního rejstříku vedeného Městským soudem v Praze dne 10. 11. 2016. Likvidátorem společnosti byla jmenována společnost Hlista & Pril, v.o.s., se sídlem Opletalova 1525/39, 110 00 Praha 1. Věřitelé společnosti se tímto vyzývají dle ust. § 198 zákona č. 89/2012 Sb., aby přihlásili své pohledávky a současně sdělili informace o majetku či neplatnosti nebo neúčinnosti právních jednání likvidované společnosti, a to do tří měsíců ode dne zveřejnění druhého oznámení u likvidátora na adrese: Hlista & Pril, v.o.s., se sídlem Opletalova 1525/39, 110 00 Praha 1. OV00772762-20171005

FPSROF, spol. s r.o. v likvidaci; Likvidace; 25731149; Senovážné náměstí 977/24, Nové Město, 110 00 Praha 1; 05. 10. 2017; OV00812294; Obchodní korporace, obchodní firma: FPSROF, spol. s r.o. v likvidaci, IČ: 25731149, se sídlem Senovážné náměstí 977/24, Nové Město, 110 00 Praha 1, oznamuje, že byla rozhodnutím Městského soudu v Praze č.j. 84 Cm 1247/2017-6 ze dne 25. července 2017 zrušena a byla nařízena její likvidace. Korporace vyzývá věřitele, aby ve lhůtě tří měsíců od zveřejnění druhé výzvy přihlásili své pohledávky u likvidátora korporace: Mgr. Ondřej Platil, se sídlem Opletalova 5, Praha 1, PSČ 110 00. OV00812294-20171005

NERWEST CZ Holding s.r.o. " v likvidaci" ; Likvidace; 28924797; Praha 9 - Horní Počernice, Jiřího ze Vtelna 1731/11, PSČ 193 00; 05. 10. 2017; OV00812300; Likvidátor společnosti NERWEST CZ Holding s.r.o. " v likvidaci" , se sídlem Jiřího ze Vtelna 1731/11, Horní Počernice, 193 00 Praha 9, IČ: 28924797, zapsaná v obchodním rejstříku, který vede Městský soud v Praze odd. C, vl. 153479, oznamuje, že se společnost usnesením č.j. 84 Cm 548/2017-5 ze dne 25.5.2017, které nabylo právní moci dne 29.6.2017, zrušuje a nařizuje se její likvidace. Vyzýváme věřitele a další dotčené osoby, aby přihlásili své pohledávky, popř. jiná práva, ve lhůtě 3 měsíců od zveřejnění tohoto oznámení v Obchodním věstníku a to na adresu likvidátora: JUDr. Petr Konečný, sídlo: Michelská 1240/72, 141 00 Praha 4. Doručovací adresa: Legionářská 1319/10, 772 00 Olomouc, ID DS: 3v3x6xx. Dále žádáme osoby, které disponují informacemi o možných neplatných nebo neúčinných právních jednáních společnosti, nechť je sdělí likvidátorovi na výše uvedené adrese. OV00812300-20171005

Špinka a spol. spol. s r.o.; Likvidace; 46351990; Nádražní 129, 281 02 Cerhenice; 05. 10. 2017; OV00772794; Obchodní společnost Špinka a spol. spol. s r.o., IČ: 46351990, se sídlem Nádražní 129, 281 02 Cerhenice oznamuje, že se ke dni 25.6.2016 na základě usnesení Městského soudu v Praze č. j. 82Cm 982/2016-4 zrušuje a vstupuje do likvidace a likvidátorem byl jmenován Mgr. Milan Edelmann, se sídlem Chrustenice 208, 267 12. Obchodní společnost Špinka a spol. spol. s r.o. v likvidaci podává tímto výzvu všem věřitelům a jiným dotčeným osobám, aby své pohledávky, které mají za společností, uplatnili u likvidátora Mgr. Milana Edelmanna na adrese Petržílkova 2707/38, Praha 5, 158 00, a to nejpozději ve lhůtě 3 měsíců od zveřejnění tohoto oznámení. OV00772794-20171005

GALIATEX, s.r.o.; Likvidace; 64357678; Praha 7, Tusarova 323/27; 05. 10. 2017; OV00772806; Usnesením Městského soudu v Praze č.j. 84 Cm 644/2016-5, ze dne 18.1.2017 byla likvidátorkou obchodní společnosti GALIATEX s.r.o. v likvidaci, IČ: 64357678, se sídlem Praha 7, Tusarova 323/27, jmenována Mgr. Eva Hradecká se sídlem Sacré Coeur, Holečkova 103/31, 150 00 Praha 5. Věřitelé a jiné dotčené osoby se vyzývají aby přihlásili své pohledávky popř. jiná práva v zákonné lhůtě na adresu sídla likvidátorky. OV00772806-20171005

Stestav, spol. s r.o.; Likvidace; 24798223; K Hájům 1233/2, 155 00 Praha 5; 05. 10. 2017; OV00772792; Obchodní společnost Stestav, spol. s r.o., IČ: 24798223, se sídlem K Hájům 1233/2, 155 00 Praha 5 oznamuje, že se ke dni 17.5.2017 na základě usnesení Městského soudu v Praze č. j. 85Cm 855/2017-3 zrušuje a vstupuje do likvidace a likvidátorem byl jmenován Mgr. Milan Edelmann, se sídlem Chrustenice 208, 267 12. Obchodní společnost Stestav, spol. s r.o. v likvidaci podává tímto výzvu všem věřitelům a jiným dotčeným osobám, aby své pohledávky, které mají za společností, uplatnili u likvidátora Mgr. Milana Edelmanna na adrese Petržílkova 2707/38, Praha 5, 158 00, a to nejpozději ve lhůtě 3 měsíců od zveřejnění tohoto oznámení. OV00772792-20171005

ERIA CS, spol. s r.o. " v likvidaci" ; Likvidace; 63493861; Dolany 505, PSČ 783 16; 05. 10. 2017; OV00772810; Společnost ERIA CS, spol. s r.o. " v likvidaci" oznamuje, že s účinností ke dni 12.9.2017 vstoupila do likvidace. Likvidátorem byla jmenována Ing. Jana Mynaříková, Dolany 505, 783 16 Dolany. Věřitelé a jiné osoby a orgány dotčené touto likvidací se vyzývají, aby přihlásili své pohledávky nejpozději ve lhůtě 3 měsíců od druhého zveřejnění oznámení vstupu společnosti do likvidace, a to na adrese likvidátora. OV00772810-20171005

ČERNÝ KRÁL, spol. s r.o.; Likvidace; 25678612; Žitavského 496, 156 00 Praha 5; 05. 10. 2017; OV00772784; Obchodní společnost ČERNÝ KRÁL, spol. s r.o., IČ: 25678612, se sídlem Žitavského 496, 156 00 Praha 5 oznamuje, že se ke dni 8.2.2017 na základě usnesení Městského soudu v Praze č. j. 85 Cm 137/2017-2 zrušuje a vstupuje do likvidace a likvidátorem byl jmenován Mgr. Milan Edelmann, se sídlem Chrustenice 208, 267 12. Obchodní společnost ČERNÝ KRÁL, spol. s r.o. v likvidaci podává tímto výzvu všem věřitelům a jiným dotčeným osobám, aby své pohledávky, které mají za společností, uplatnili u likvidátora Mgr. Milana Edelmanna na adrese Petržílkova 2707/38, Praha 5, 158 00, a to nejpozději ve lhůtě 3 měsíců od zveřejnění tohoto oznámení. OV00772784-20171005

ČESKÁ KUCHYNĚ s.r.o. v likvidaci; Likvidace; 45801894; Na poříčí 1047/26, Nové Město, 110 00 Praha 1; 05. 10. 2017; OV00812293; Obchodní korporace, obchodní firma: ČESKÁ KUCHYNĚ s.r.o. v likvidaci, IČ: 45801894, se sídlem Na poříčí 1047/26, Nové Město, 110 00 Praha 1, oznamuje, že byla rozhodnutím Městského soudu v Praze č.j. 84 Cm 1249/2017-6 ze dne 25. července 2017 zrušena a byla nařízena její likvidace. Korporace vyzývá věřitele, aby ve lhůtě tří měsíců od zveřejnění druhé výzvy přihlásili své pohledávky u likvidátora korporace: Mgr. Ondřej Platil, se sídlem Opletalova 5, Praha 1, PSČ 110 00. OV00812293-20171005

Novio trade s.r.o.; Likvidace; 24244988; Chotěšovská 680/1, 190 00 Praha 9; 05. 10. 2017; OV00772788; Obchodní společnost Novio trade s.r.o., IČ: 24244988, se sídlem Chotěšovská 680/1, 190 00 Praha 9 oznamuje, že se ke dni 11.4.2017 na základě usnesení Městského soudu v Praze č. j. 85 Cm 545/2017-3 zrušuje a vstupuje do likvidace a likvidátorem byl jmenován Mgr. Milan Edelmann, se sídlem Chrustenice 208, 267 12. Obchodní společnost Novio trade s.r.o. v likvidaci podává tímto výzvu všem věřitelům a jiným dotčeným osobám, aby své pohledávky, které mají za společností, uplatnili u likvidátora Mgr. Milana Edelmanna na adrese Petržílkova 2707/38, Praha 5, 158 00, a to nejpozději ve lhůtě 3 měsíců od zveřejnění tohoto oznámení. OV00772788-20171005

MDN international s.r.o. v likvidaci; Likvidace; 25673378; Praha 6, Evropská 423/178, PSČ 160 00; 05. 10. 2017; OV00772772; Usnesením Městského soudu v Praze č.j. 83Cm 2429/2016 ze dne 2.1.2017 které nabylo právní moci dne 10.06.2017, byla společnost MDN international s.r.o., se sídlem Praha 6, Evropská 423/178, PSČ 160 00, IČ: 25673378, zrušena s likvidací a likvidátorem společnosti byla jmenována JUDr. Dagmar Mixová, Sopotská 645/70, 181 00 Praha 8. Likvidátor tímto vyzývá věřitele společnosti, jiné osoby a orgány dotčené touto likvidací, aby přihlásili své pohledávky nebo jiná práva nejpozději do tří měsíců od tohoto zveřejnění na adrese likvidátora. OV00772772-20171005

Plynárenské projekty Plzeň, spol. s r.o. v likvidaci; Likvidace; 45354707; Türkova 828, 140 00 Praha 4; 05. 10. 2017; OV00812276; Společnost Plynárenské projekty Plzeň, spol. s r.o. v likvidaci, IČ: 45354707, se sídlem Türkova 828, 140 00 Praha 4, společnost vedená u Městského soudu v Praze, oddíl C, vložka 96292, tímto oznamuje, že na základě usnesení Městského soudu v Praze ze dne 9. 11. 2016, pod sp.zn. 83 Cm 2128/2016–5, byla zrušena likvidací. Vstup společnosti do likvidace byl zapsán do obchodního rejstříku vedeného Městským soudem v Praze dne 6. 4. 2017. Likvidátorem společnosti byla jmenována společnost Hlista & Pril, v.o.s., se sídlem Opletalova 1525/39, 110 00 Praha 1. Věřitelé společnosti se tímto vyzývají dle ust. § 198 zákona č. 89/2012 Sb., aby přihlásili své pohledávky a současně sdělili informace o majetku či neplatnosti nebo neúčinnosti právních jednání likvidované společnosti, a to do tří měsíců ode dne zveřejnění druhého oznámení u likvidátora na adrese: Hlista & Pril, v.o.s., se sídlem Opletalova 1525/39, 110 00 Praha 1. OV00812276-20171005

Shanghai Tan International s.r.o. v likvidaci; Likvidace; 25693191; Františkova 909/13, 198 00 Praha 9; 05. 10. 2017; OV00812273; Společnost Shanghai Tan International s.r.o. v likvidaci, IČ: 25693191, se sídlem Františkova 909/13, 198 00 Praha 9, společnost vedená u Městského soudu v Praze, oddíl C, vložka 61741, tímto oznamuje, že na základě usnesení Městského soudu v Praze ze dne 10. 6. 2016, pod sp.zn. 83 Cm 1495/2016-8, byla zrušena likvidací. Vstup společnosti do likvidace byl zapsán do obchodního rejstříku vedeného Městským soudem v Praze dne 8. 3. 2017. Likvidátorem společnosti byla jmenována společnost Hlista & Pril, v.o.s., se sídlem Opletalova 1525/39, 110 00 Praha 1. Věřitelé společnosti se tímto vyzývají dle ust. § 198 zákona č. 89/2012 Sb., aby přihlásili své pohledávky a současně sdělili informace o majetku či neplatnosti nebo neúčinnosti právních jednání likvidované společnosti, a to do tří měsíců ode dne zveřejnění druhého oznámení u likvidátora na adrese: Hlista & Pril, v.o.s., se sídlem Opletalova 1525/39, 110 00 Praha 1. OV00812273-20171005

Unoduofix, s.r.o.; Likvidace; 02252881; Drahobejlova 1072/10, 190 00 Praha 9; 05. 10. 2017; OV00772795; Obchodní společnost Unoduofix, s.r.o., IČ: 02252881, se sídlem Drahobejlova 1072/10, 190 00 Praha 9 oznamuje, že se ke dni 28.3.2017 na základě usnesení Městského soudu v Praze č. j. 85Cm 404/2017-3 zrušuje a vstupuje do likvidace a likvidátorem byl jmenován Mgr. Milan Edelmann, se sídlem Chrustenice 208, 267 12. Obchodní společnost Unoduofix, s.r.o. v likvidaci podává tímto výzvu všem věřitelům a jiným dotčeným osobám, aby své pohledávky, které mají za společností, uplatnili u likvidátora Mgr. Milana Edelmanna na adrese Petržílkova 2707/38, Praha 5, 158 00, a to nejpozději ve lhůtě 3 měsíců od zveřejnění tohoto oznámení. OV00772795-20171005

HEAN CS spol. s r.o. v likvidaci; Likvidace; 45275092; Václavské náměstí 816/49, Nové Město, 110 00 Praha 1; 05. 10. 2017; OV00812296; Obchodní korporace, obchodní firma: HEAN CS, spol. s r.o. v likvidaci, IČ: 45275092, se sídlem Václavské náměstí 816/49, Nové Město, 110 00 Praha 1, oznamuje, že byla rozhodnutím Městského soudu v Praze č.j. 84 Cm 1224/2017-5 ze dne 5. července 2017 zrušena a byla nařízena její likvidace. Korporace vyzývá věřitele, aby ve lhůtě tří měsíců od zveřejnění druhé výzvy přihlásili své pohledávky u likvidátora korporace: Mgr. Ondřej Platil, se sídlem Opletalova 5, Praha 1, PSČ 110 00. OV00812296-20171005

VEB - SVAR s.r.o. v likvidaci; Likvidace; 63505363; Radlická 1359/49, Smíchov, 150 00 Praha 5; 05. 10. 2017; OV00812270; Společnost VEB - SVAR s.r.o. v likvidaci, IČ: 63505363, se sídlem Radlická 1359/49, Smíchov, 150 00 Praha 5, společnost vedená u Městského soudu v Praze, oddíl C, vložka 72688, tímto oznamuje, že na základě usnesení Městského soudu v Praze ze dne 29. 11. 2016, pod sp.zn. 83 Cm 2552/2016-5, byla zrušena likvidací. Vstup společnosti do likvidace byl zapsán do obchodního rejstříku vedeného Městským soudem v Praze dne 31. 3. 2017. Likvidátorem společnosti byla jmenována společnost Hlista & Pril, v.o.s., se sídlem Opletalova 1525/39, 110 00 Praha 1. Věřitelé společnosti se tímto vyzývají dle ust. § 198 zákona č. 89/2012 Sb., aby přihlásili své pohledávky a současně sdělili informace o majetku či neplatnosti nebo neúčinnosti právních jednání likvidované společnosti, a to do tří měsíců ode dne zveřejnění druhého oznámení u likvidátora na adrese: Hlista & Pril, v.o.s., se sídlem Opletalova 1525/39, 110 00 Praha 1. OV00812270-20171005

FORASMOON s.r.o.; Likvidace; 02276208; Kubánské náměstí 1391/11, 100 00 Praha 10; 05. 10. 2017; OV00772787; Obchodní společnost FORASMOON s.r.o., IČ: 02276208, se sídlem Kubánské náměstí 1391/11, 100 00 Praha 10 oznamuje, že se ke dni 26.1.2017 na základě usnesení Městského soudu v Praze č. j. 82 Cm 75/2017-4 zrušuje a vstupuje do likvidace a likvidátorem byl jmenován Mgr. Milan Edelmann, se sídlem Chrustenice 208, 267 12. Obchodní společnost FORASMOON s.r.o. v likvidaci podává tímto výzvu všem věřitelům a jiným dotčeným osobám, aby své pohledávky, které mají za společností, uplatnili u likvidátora Mgr. Milana Edelmanna na adrese Petržílkova 2707/38, Praha 5, 158 00, a to nejpozději ve lhůtě 3 měsíců od zveřejnění tohoto oznámení. OV00772787-20171005

Politických vězňů 19 project, s.r.o. v likvidaci; Likvidace; 61248223; Kunratice č. ev. 3, 148 00 Praha 4; 05. 10. 2017; OV00772798; Likvidátor společnosti oznamuje všem věřitelům, že společnost Politických vězňů 19 project, s.r.o. v likvidaci byla zrušena a vstoupila do likvidace dne 19. 7. 2017. Likvidátor společnosti tímto vyzývá všechny věřitele, aby přihlásily své pohledávky, a to v zákonné lhůtě na adrese Dlouhá 16, 11000 Praha. OV00772798-20171005

ROMILE, s.r.o. v likvidaci; Likvidace; 25768166; Praha 9 - Čakovice, Oderská 333, PSČ 196 00; 05. 10. 2017; OV00772800; Společnost ROMILE, s.r.o. v likvidaci, zapsaná u Městského soudu v C 68458. oznamuje, že vstoupila dne 16.01.2017 do likvidace. Likvidátorem byl jmenován PhDr. SERGE BOLDYREFF, Svornosti 574/5, Smíchov, 150 00 Praha 5, phone 731230100. Oznámení bylo také zveřejněno dvakrát v PRAVO ve dnech 4. - 5. února 2017 a 4. - 5. března 2017. Věřitelé a jiné osoby a orgány dotčené touto likvidací se vyzývají, aby přihlásili své pohledávky, popř. jiná práva, v zákonné lhůtě na adrese likvidátora . OV00772800-20171005

Baukomplex - real s.r.o., v likvidaci; Likvidace; 02642557; Havlíčkova 2034, 580 01 Havlíčkův Brod; 05. 10. 2017; OV00812305; Obchodní firma Baukomplex - real s.r.o., v likvidaci, IČ: 02642557, se sídlem Havlíčkova 2034, 580 01 Havlíčkův Brod, byla na základě rozhodnutí jediného společníka ze dne 26.7.2017 zrušena s likvidací ke dni 26.7.2017. Likvidátorem byl ustanoven Mgr.Ing.Josef Chlubna - advokát, se sídlem Havlíčkovo náměstí 1963, 580 01 Havlíčkův Brod. Likvidátor vyzývá všechny případné věřitele a jiné osoby a orgány, které jsou vstupem do likvidace dotčeny, aby přihlásili své pohledávky, případně jiná práva ve lhůtě do 3 měsíců od zveřejnění této výzvy. OV00812305-20171005

CORPO s.r.o.; Likvidace; 43222269; Dr.Milady Horákové 580/7 Liberec IV. Perštýn, PSČ 460 01; 11. 10. 2017; OV00828733; Likvidátor oznamuje vstup právnické osoby CORPO s.r.o. IČ: 43222269 do likvidace všem známým věřitelům. Likvidátor vyzývá věřitele, aby přihlásili své pohledávky v zákonné lhůtě, která nesmí být kratší než tři měsíce od druhého zveřejnění na adrese likvidátora Marie Kořínková, Lipová 564, 43151 Klášterec nad Ohří. OV00828733-20171011

Czech shops, s.r.o.; Likvidace; 29141192; Mlýnská 326/13, Trnitá, 602 00 Brno; 11. 10. 2017; OV00828745; Obchodní jméno: Czech shops, s.r.o. Sídlo: Mlýnská 326/13, Trnitá, 602 00 Brno IČ: 29141192 Oznámení likvidátora dle ust. § 198 zák. č. 89/2012 Sb. Usnesením Krajského soudu v Brně č. j. 18 Cm 225/2016 – 39, ze dne 28. 6. 2017 byla obchodní společnost Czech shops, s.r.o., Mlýnská 326/13, Trnitá, 602 00 Brno, IČ: 29141192 zrušena s likvidací, usnesení nabylo právní moci dne 23. 9. 2017. Do funkce likvidátora byl soudem jmenován Ing. Josef Nožička, insolvenční správce, nar. 14. 3. 1957 se sídlem Šilingrovo náměstí 257/3, 602 00 Brno, IČ: 72536454. Likvidátor byl jmenován ze seznamu insolvenčních správců v souladu s ust. § 191 odst. 4) zák. č. 89/2012 Sb. Likvidátor společnosti vyzývá všechny věřitele, aby ve lhůtě 3 měsíců ode dne zveřejnění tohoto oznámení přihlásili své pohledávky do likvidace a současně sdělili informace o majetku či neplatnosti nebo neúčinnosti právních jednání likvidované společnosti, a to na adresu likvidátora Ing. Josef Nožička, Šilingrovo náměstí 257/3, 602 00 Brno. OV00828745-20171011

smart comment a.s.; Likvidace; 28542444; Křenova 438/7, 160 00 Praha 6 - Veleslavín „; 11. 10. 2017; OV00791956; Obchodní jméno: smart comment a.s. Sídlo: Křenova 438/7, 160 00 Praha IČ: 28542444 Zapsaná v obchodním rejstříku vedeném u Městského soudu v Praze, oddíl B, vložka 15117 Společnost smart comment a.s. oznamuje, že vstoupila dne 18.08 .2017 do likvidace. Likvidátorem byl jmenován Ing. Bc. Petr Sas Věřitelé a jiné osoby a orgány dotčené touto likvidací se vyzývají, aby přihlásili své pohledávky, popř. jiná práva, v zákonné lhůtě na adrese likvidátora (nebo společnosti). OV00791956-20171011

Bytové družstvo MELICHAR v likvidaci; Likvidace; 27186652; Praha 4, Točitá čp.1731/15, PSČ 140 00; 11. 10. 2017; OV00791928; Společnost Bytové družstvo MELICHAR v likvidaci, IČ: 27186652 oznamuje, že vstoupila dne 1. 7. 2017 do likvidace. Likvidátorem byl jmenován Ing. Petr Strnad, Zimova 622/9, 142 00 Praha 4 – Kamýk. Věřitelé a jiné osoby a orgány dotčené touto likvidací se vyzývají, aby přihlásili své pohledávky, popř. jiná práva v zákonné lhůtě na adrese likvidátora (nebo společnosti). OV00791928-20171011

Bytové družstvo Veltruská 603 v likvidaci; Likvidace; 25678884; Veltruská 603/14, Prosek, 190 00 Praha 9; 11. 10. 2017; OV00828743; Obchodní jméno: Bytové družstvo Veltruská 603 v likvidaci Sídlo: Veltruská 603/14, 190 00 Praha 9 - Prosek IČ: 25678884 Zapsaná v obchodním rejstříku vedeném u Městského soudu v Praze, oddíl Dr, vložka 4148 Společnost Bytové družstvo Veltruská 603 v likvidaci oznamuje, že vstoupila dne 1. dubna 2017 do likvidace. Likvidátorem byl jmenován Petr Literák, bytem Jana Masaryka 515/35, 120 00 Praha 2. Věřitelé a jiné osoby a orgány dotčené touto likvidací se vyzývají, aby přihlásili své pohledávky, popř. jiná práva, v zákonné lhůtě na adrese likvidátora. OV00828743-20171011

Knižní sazba Hogen s.r.o.; Likvidace; 25035517; Pod Lesem 460/11, 435 43 Horní Jiřetín; 11. 10. 2017; OV00791947; Společnost Knižní sazba Hogen s.r.o., v likvidaci se sídlem Pod Lesem 460/11, 435 43 Horní Jiřetín, IČ: 25035517, zapsaná v OR u Krajského soudu v Ústí nad Labem oznamuje, že vstoupila dne 13. 9. 2017 do likvidace. Likvidátorem byl jmenován Pavel Hogen, Pod Lesem 460/11, 435 43 Horní Jiřetín, hogen@seznam.cz. Věřitelé, jiné osoby, orgány dotčené touto likvidací se vyzývají, aby přihlásili své pohledávky, jiná práva, příp. označili neplatné či neúčinné úkony společnosti ve lhůtě 3 měsíců od druhého zveřejnění tohoto oznámení elektronicky na hogen@seznam.cz. OV00791947-20171011

JÄGERS TRAINING and Consultancy, s.r.o. v likvidaci; Likvidace; 25307649; Jánská 79/1, Brno-město, 602 00 Brno; 11. 10. 2017; OV00791903; Likvidátorka společnosti JÄGERS TRAINING and Consultancy, s.r.o. v likvidaci, se sídlem Jánská 79/1, Brno-město, 602 00 Brno, IČ: 25307649, zapsaná v obchodním rejstříku u Krajského soudu v Brně odd. C, vl. 24364, oznamuje, že se společnost Usnesením Krajského soudu v Brně, č.j. 35 Cm 176/2016-93, které nabylo právní moci dne 6. 9. 2017, zrušuje a nařizuje se její likvidace. Vyzýváme věřitele a další dotčené osoby, aby přihlásili své pohledávky, popř. jiná práva, ve lhůtě 3 měsíců od zveřejnění tohoto oznámení v Obchodním věstníku a to na adresu likvidátora: JUDr. Kateřina Pavlíková, Příkop 843/4, 602 00 Brno, e-mail: akpavlikova@akpavlikova.cz, telefon: 545 176 261, dat.schr.: wsypk38. OV00791903-20171011

REALTECH, s.r.o. v likvidaci; Likvidace; 25315617; Na Bítýškách 647, 664 71 Veverská Bítýška; 11. 10. 2017; OV00791902; Likvidátorka společnosti REALTECH, s.r.o. v likvidaci, se sídlem Na Bítýškách 647, 664 71 Veverská Bítýška, IČ: 25315617, zapsaná v obchodním rejstříku u Krajského soudu v Brně odd. C, vl. 24671, oznamuje, že se společnost Usnesením Krajského soudu v Brně, č.j. 19 Cm 152/2015-35, které nabylo právní moci dne 5. 9. 2017, zrušuje a nařizuje se její likvidace. Vyzýváme věřitele a další dotčené osoby, aby přihlásili své pohledávky, popř. jiná práva, ve lhůtě 3 měsíců od zveřejnění tohoto oznámení v Obchodním věstníku a to na adresu likvidátora: JUDr. Kateřina Pavlíková, Příkop 843/4, 602 00 Brno, e-mail: akpavlikova@akpavlikova.cz, telefon: 545 176 261, dat.schr.: wsypk38. OV00791902-20171011

CLIMA s.r.o. v likvidaci; Likvidace; 61329223; Praha 10, Útulná 507/15, PSČ 108 00; 11. 10. 2017; OV00791909; Usnesením Městského soudu v Praze č.j. 83Cm 1462/2017 ze dne 25.7.2017, které nabylo právní moci dne 29.08.2017, byla společnost CLIMA s.r.o., se sídlem Praha 10, Útulná 507/15, PSČ 108 00, IČ: 61329223, zrušena s likvidací a likvidátorem společnosti byla jmenována JUDr. Dagmar Mixová, Sopotská 645/70, 181 00 Praha 8. Likvidátor tímto vyzývá věřitele společnosti, jiné osoby a orgány dotčené touto likvidací, aby přihlásili své pohledávky nebo jiná práva nejpozději do tří měsíců od tohoto zveřejnění na adrese likvidátora. OV00791909-20171011

PRAGUE - AXIS, spol. s r.o. v likvidaci; Likvidace; 18199348; Praha 9, Spojovací 306/12, PSČ 190 00; 11. 10. 2017; OV00791906; Usnesením Městského soudu v Praze č.j. 83Cm 674/2016 ze dne 15.4.2016, které nabylo právní moci dne 10.05.2017, byla společnost PRAGUE - AXIS, spol. s r.o., se sídlem Praha 9, Spojovací 306/12, PSČ 190 00, IČ: 18199348, zrušena s likvidací a likvidátorem společnosti byla jmenována JUDr. Dagmar Mixová, Sopotská 645/70, 181 00 Praha 8. Likvidátor tímto vyzývá věřitele společnosti, jiné osoby a orgány dotčené touto likvidací, aby přihlásili své pohledávky nebo jiná práva nejpozději do tří měsíců od tohoto zveřejnění na adrese likvidátora. OV00791906-20171011

ALDI Czechia s.r.o.; Likvidace; 27981223; Bedřicha Smetany 167/2, 301 00 Plzeň; 11. 10. 2017; OV00793636; Společnost ALDI Czechia s.r.o., v likvidaci, oznamuje, že ke dni 01.09.2017 vstoupila do likvidace. Likvidátory byli jmenováni pan Matthias Loesdau, nar. 01.08.1975, bytem Bad Reichenhall, Richard-Wagner-Str. 1, 83435, Spolková republika Německo a pan Andreas Geiger, nar. 12.03.1975, bytem Salzburg, Franz-Gruber Str. 18c, 5020, Rakouská republika. Věřitelé a jiné osoby a orgány dotčené touto likvidací se vyzývají, aby přihlásili své pohledáv-

ky, popř. jiná práva na adrese společnosti ve lhůtě 3 měsíců od druhého zveřejnění tohoto oznámení v Obchodním věstníku. OV00793636-20171011

Pro Kurdistán z.s. v likvidaci; Likvidace; 04548850; Praha 3, Jičínská 2348/10, PSČ 130 00; 11. 10. 2017; OV00791914; Usnesením Městského soudu v Praze č.j. 80Cm 69/2017 ze dne 29.6.2017, které nabylo právní moci dne 16.08.2017, byla společnost Pro Kurdistán z.s., se sídlem Praha 3, Jičínská 2348/10, PSČ 130 00, IČ: 04548850, zrušena s likvidací a likvidátorem společnosti byla jmenována JUDr. Dagmar Mixová, Sopotská 645/70, 181 00 Praha 8. Likvidátor tímto vyzývá věřitele společnosti, jiné osoby a orgány dotčené touto likvidací, aby přihlásili své pohledávky nebo jiná práva nejpozději do tří měsíců od tohoto zveřejnění na adrese likvidátora. OV00791914-20171011

OLBRACHTOVA 1052, s.r.o.; Likvidace; 61854301; Praha 4, Olbrachtova 1052/32, PSČ 140 00; 11. 10. 2017; OV00791898; Oznámení Rozhodnutí o zrušení společnosti a vstupu do likvidace OLBRACHTOVA 1052, s.r.o. v likvidaci Valná hromada obchodní společnosti OLBRACHTOVA 1052, s.r.o. v likvidaci, se sídlem Praha 4, Olbrachtova 1052/32, PSČ : 140 00, IČ: 61854301 za účasti společníků: pana Ing. Evžena Šárky, CSc., nar. 2. 7. 1953, bytem Praha 4, Mezi Lysinami 5, pana Ing. Jiřího Šarky, nar. 23. 4. 1953, bytem Praha 4, Mezi Lysinami 5, paní Ing. Radany Benešové, nar. 1. 5. 1964, bytem Olbrachtova 1052/32, Krč, 140 00 Praha 4, paní Aleny Homolkové, RČ: 355904/052, pana MUDr. Jana Zdeňka, RČ: 540321/1682, paní Stanislavy Zdeňkové, RČ: 566110/1028, pana Petra Fleišnera, RČ: 670509/1030, paní Renaty Fleišnerové, RČ: 695606/1057, pana Vladimíra Každý, nar. 3. 12. 1953, paní Mileny Kaděrové, nar. 17. 7. 1925, paní Renáty Šestákové, nar. 8. 3. 1977, bytem Přistoupim 28, PSČ 282 01, paní Karolíny Drdošové, nar. 15. 5. 1990, bytem Frýdlantská 1296/2, Kobylisy, 182 00 Praha 8, paní Boženy Borgesové, nar. 5. 11. 1951, bytem Imrychova 980/1, Kamýk, 143 00 Praha 4, paní Jaroslavy Jungrové, nar. 13. 12. 1961, bytem Olbrachtova 1052/32, Krč, 140 00 Praha 4, paní MVDr. Sylvy Tomišové, nar. 8. 8. 1960, bytem Dohnalova 664, PSČ 411 08 Štětí, pana Ing. Martina Vačkáře, CSc., nar. 27. 8. 1959, bytem Werichova 953/15, Hlubočepy, 152 00, Praha 5, paní Ivy Cucuové, nar. 1. 8. 1963, bytem Hanusova 1537/3, Michle, PSČ 140 00 Praha 4, rozhodla dne 26. 6. 2017 o zrušení této společnosti a o jejím vstupu do likvidace ke dni 1. 7. 2017. Likvidátorem společnosti byl jmenován JUDr. Martin Soukup, Ph.D., nar. 21. 6. 1976, bytem Praha 6, Čílova 2/1803, advokát TMS Legal advokátní kancelář s.r.o., se sídlem Praha 2, Římská 2575/31a, PSČ 120 00. Likvidátor vyzývá věřitele společnosti OLBRACHTOVA 1052, s.r.o. v likvidaci, aby ve lhůtě tří měsíců přihlásili své pohledávky, a to na adrese JUDr. Martin Soukup, Ph.D., advokát, Římská 31a, 120 00 Praha 2. JUDr. Martin Soukup, Ph.D. OV00791898-20171011

Agentura Saturn - VLK s.r.o. v likvidaci; Likvidace; 25602969; Děčínská 3224, Kladno, PSČ 272 01; 11. 10. 2017; OV00791897; Oznámení Rozhodnutí o zrušení společnosti a vstupu do likvidace Agentura Saturn - VLK s.r.o. v likvidaci Valná hromada obchodní společnosti Agentura Saturn - VLK s.r.o. v likvidaci, se sídlem Kladno, Děčínská 3224, PSČ: 272 01, IČ: 25602969 za účasti společníků: pana Jaroslava Ďuricy, nar. 9. 5. 1945, bytem Kladno, část Kročehlavy, Děčínská 3224, PSČ 272 01 a paní Libuše Blechové (dříve Ďuricové), nar. 1. 3. 1978, bytem Malé Kyšice, Hlavní 7, PSČ 273 51, rozhodla dne 7. 6. 2017 o zrušení této společnosti a o jejím vstupu do likvidace ke dni 30. 6. 2017. Likvidátorem společnosti byl jmenován Jaroslav Ďurica, nar. 9. 5. 1945, bytem Kladno, část Kročehlavy, Děčínská 3224, PSČ 272 01. Toto oznámení činí zmocněnec likvidátora, JUDr. Martin Soukup, Ph.D., č. osv. ČAK 09729, advokátní kancelář TMS Legal advokátní kancelář s.r.o., se sídlem Římská 31a, CZ – 120 00 Praha 2 na základě plné moci ze dne 31. 8. 2017. Likvidátor vyzývá věřitele společnosti Agentura Saturn - VLK s.r.o. v likvidaci, aby ve lhůtě tří měsíců přihlásili své pohledávky, a to na adrese Kladno, část Kročehlavy, Děčínská 3224, PSČ 272 01. JUDr. Martin Soukup, Ph.D. OV00791897-20171011

JEFE Trading s.r.o. v likvidaci; Likvidace; 24826189; Praha - Holešovice, U topíren 860/2, PSČ 170 00; 11. 10. 2017; OV00791941; Obchodní jméno: JEFE Trading s.r.o. v likvidaci Sídlo: Praha - Holešovice, U topíren 860/2, PSČ 17000 IČ: 24826189 Zapsaná v obchodním rejstříku vedeném Městským soudem v Praze, oddíl C, vložka 177913 oznamuje, že vstoupila do likvidace. Likvidátorkou společnosti byla jmenována JUDr. Ing. Daniela Majzlíková, LL.M, se sídlem Krnov, Opavská 522/5, PSČ 794 01. Likvidátorka tímto vyzývá věřitele a jiné osoby, orgány dotčené touto likvidací společnosti korporace JEFE Trading s.r.o. v likvidaci, IČ: 24826189 Praha - Holešovice, U topíren 860/2, PSČ 17000, aby do tří měsíců od zveřejnění tohoto oznámení v Obchodním věstníku přihlásili písemně své pohledávky, popř. jiná práva, které mají vůči společnosti na adrese likvidátorky Krnov, Opavská 522/5, PSČ 794 01, popř. na e-mail likvidace@insolvencnipravo.eu. OV00791941-20171011

Sdružení občanů obytného domu čp. 563, 564 v Krupce - v likvidaci; Likvidace; 65083326; Sídliště 563, 564, 417 41 Krupka; 11. 10. 2017; OV00791905; Obchodní jméno: Sdružení občanů obytného domu čp. 563, 564 v Krupce - v likvidaci Sídlo: Sídliště 563, 564, 417 41 Krupka IČ: 65083326 Zapsaná v spolkovém rejstříku vedeném u Krajského soudu v Ústí nad Labem, oddíl L, vložka 2756 Spolek Sdružení občanů obytného domu čp. 563, 564 v Krupce - v likvidaci oznamuje, že vstoupil dne 5.dubna 2017 do likvidace. Likvidátorem byla jmenována Ing. Lenka Opacká, bytem kpt. Jaroše 403/50, 417 12 Proboštov. Věřitelé a jiné osoby a orgány dotčené touto likvidací se vyzývají, aby přihlásili své pohledávky, popř. jiná práva, v zákonné lhůtě na adrese likvidátora (nebo společnosti). OV00791905-20171011

TJ Sokol Loučka - Nový Jičín; Likvidace; 02176874; Nový Jičín, Loučka 115, PSČ 741 01; 11. 10. 2017; OV00791888; Likvidátor spolku TJ Sokol Loučka - Nový Jičín, IČ: 02176874, se sídlem Nový Jičín, Loučka 115, PSČ 741 01 oznamuje, že spolek vstoupil do likvidace. Současně vyzývá věřitele spolku, aby písemně přihlásili své pohledávky ve lhůtě 120 dnů na kontaktní adrese likvidátora: JUDr. Dagmar Jahnová, Gen. Hlaďo 4, 741 01 Nový Jičín, telefon: 556 711 096, e-mail: advokatjahnova@seznam.cz. OV00791888-20171011

Statimpex s.r.o. v likvidaci; Likvidace; 26156601; Praha 4, Pravá 592/15, PSČ 147 00; 11. 10. 2017; OV00791918; Usnesením Městského soudu v Praze č.j. 83Cm 349/2017 ze dne 5.4.2017, které nabylo právní moci dne 21.07.2017, byla společnost Statimpex s.r.o., se sídlem Praha 4, Pravá 592/15, PSČ 147 00, IČ: 26156601, zrušena s likvidací a likvidátorem společnosti byla jmenována JUDr. Dagmar Mixová, Sopotská 645/70, 181 00 Praha 8. Likvidátor tímto vyzývá věřitele společnosti, jiné osoby a orgány dotčené touto likvidací, aby přihlásili své pohledávky nebo jiná práva nejpozději do tří měsíců od tohoto zveřejnění na adrese likvidátora. OV00791918-20171011

RAFINADO-CZ group s.r.o. v likvidaci; Likvidace; 24162809; Římská 2135/45, 120 00 Praha 2; 11. 10. 2017; OV00791894; RAFINADO-CZ group s.r.o. v likvidaci, IČ: 24162809, se sídlem Římská 2135/45, 120 00 Praha 2, oznamuje, že rozhodnutím Městského soudu v Praze č.j. 84Cm 1322/2017-6, vstoupila do likvidace. Věřitelé společnosti se vyzývají, aby přihlásili své pohledávky nebo jiná práva nejpozději ve lhůtě 3 měsíců od tohoto zveřejnění na adrese likvidátora JUDr. Michala Krejčího, K Cementárně 1427/1d, 153 00 Praha 5. OV00791894-20171011

ČR.SELACHI COMPANY s.r.o., v likvidaci; Likvidace; 25587056; Renčova 28, 621 00 Brno; 11. 10. 2017; OV00791929; Likvidátor obchodní korporace ČR.SELACHI COMPANY s.r.o., v likvidaci, IČ: 25587056, se sídlem Renčova 28, 621 00 Brno, oznamuje, že na základě Usnesení Krajského soudu v Brně ze dne 23.05.2016, č.j. 19 Cm 212/2015-23, byla výše uvedená korporace zrušena s likvidací a do funkce likvidátora ustanovena JUDr. Miloslava Horská, sídlem Velkopavlovická 25, 628 00 Brno. Likvidátor vyzývá všechny věřitele, aby ve lhůtě 3 měsíců od zveřejnění této zprávy uplatnili na adrese likvidátora veškeré své pohledávky, popř. jiná práva. OV00791929-20171011

PASEF, s.r.o. v likvidaci; Likvidace; 61499919; Míšeňská 69/6, Malá Strana, 118 00 Praha 1; 11. 10. 2017; OV00791957; OZNÁMENÍ O VSTUPU DO LIKVIDACE Společnost PASEF, s.r.o. v likvidaci, IČ: 61499919, se sídlem Míšeňská 69/6, Malá Strana, 118 00 Praha 1, oznamuje, že usnesením Městského soudu v Praze ze dne 25. července 2017, č.j. 84 Cm 1245/2017-6, v právní moci od 2. září 2017, byla společnost zrušena a nařízena její likvidace. Likvidátorem společnosti byla jmenována JUDr. Ing. Lucie Kovářová, IČ: 01261657, se sídlem Korunní 2569/108, 101 00 Praha 10. Věřitelé a jiné osoby a orgány dotčené touto likvidací se tímto vyzývají, aby přihlásili své pohledávky v zákonné lhůtě na adrese sídla likvidátora Korunní 2569/108, 101 00 Praha 10. OV00791957-20171011

LIMKOM, s.r.o. " v likvidaci" ; Likvidace; 27137376; Praha 1, Masarykovo nábřeží 236/30, PSČ 110 00; 11. 10. 2017; OV00791930; Společnost LIMKOM, s.r.o. „v likvidaci, Praha 1, Masarykovo nábřeží 236/30, IČ: 27137376, zapsaná v obchodním rejstříku vedeném Městským soudem v Praze, oddíl C, vložka 99075 byla zrušena s likvidací a vstoupila ke dni 1. 7. 2017 do likvidace. Věřitelé společnosti se vyzývají, aby přihlásili své pohledávky nejpozději ve lhůtě tří měsíců po druhém zveřejnění tohoto oznámení. LIMKOM, s.r.o. „v likvidaci Ing. Marie Svobodová likvidátor společnosti OV00791930-20171011

KENNDI, s.r.o. v likvidaci; Likvidace; 25532448; Žižkova 536/17, 682 01 Vyškov; 11. 10. 2017; OV00828747; Obchodní korporace KENNDI, s.r.o. se sídlem Žižkova 536/17, Vyškov-Předměstí, 682 01 Vyškov, IČ: 25532448, oznamuje, že byla zrušena s likvidací usnesením Krajského soudu v Brně č.j. 50 Cm 75/2016-31 ze dne 15.6.2016 s nabytím právní moci dne 6.8.2016 a do funkce likvidátora byl ustanoven pan Jaroslav Vašek-jednatel korporace. Věřitelé a jiné osoby a orgány dotčené touto likvidací se vyzývají, aby přihlásili své pohledávky nebo jiná práva do tří měsíců od zveřejnění tohoto oznámení u likvidátora na adrese pro doručování: Jaroslav Vašek, sídliště Osvobození 48, 682 01 Vyškov. OV00828747-20171011

SALVER a.s. " v likvidaci" ; Likvidace; 25374800; Nádražní 208/18, 737 01 Český Těšín; 11. 10. 2017; OV00828760; Likvidátor společnosti SALVER a.s. " v likvidaci" , se sídlem Nádražní 208/18, 737 01 Český Těšín, IČ: 25374800, oznamuje, že společnost vstoupila do likvidace. Žádám případné věřitele společnosti a jiné osoby a orgány, které jsou tímto dotčeny, aby přihlásili své pohledávky, popř. jiná práva ve lhůtě do 90 dnů na kontaktní adrese likvidátora: Mgr. Dana Galuszková, Masarykovy sady 51/27, 737 01 Český Těšín, telefon + fax 558 713 498, mobil: 606 387 843, e-mail: DanaGaluszkova@seznam.cz OV00828760-20171011

MITRIX INVEST s.r.o., v likvidaci; Likvidace; 28491858; Praha 3-Žižkov, Kubelíkova 1224/42, PSČ 130 00; 11. 10. 2017; OV00828750; „Likvidátor společnosti MITRIX INVEST s.r.o., v likvidaci, IČ: 28491858, se sídlem Praha 3-Žižkov, Kubelíkova 1224/42, PSČ 130 00, zrušené rozhodnutím Městského soudu v Praze, čj. 85 Cm 558/2017-3, ze dne 12.4.2017, které nabylo právní moci dne 20.5.2017, oznamuje vstup společnosti do likvidace a vyzývá věřitele, aby své pohledávky přihlásili u likvidátora společnosti JUDr. Pavla Čížkovského, advokáta a insolvenčního správce, se sídlem Praha 1, Václavské náměstí 18, ve lhůtě 3 měsíců od zveřejnění druhého oznámení. Likvidátor společnosti dále vyzývá všechny, kdo mají informace o majetku společnosti (aktivech i pasivech), aby podali o tom zprávu, bez zbytečného odkladu, k rukám likvidátora. JUDr. Pavel Čížkovský, likvidátor. OV00828750-20171011

VF STAV Družstvo; Likvidace; 26877791; Zahradníčkova 1220/20a, Praha 5, PSČ 150 00; 11. 10. 2017; OV00828734; Usnesením Městského soudu v Praze čj. 82 Cm 1706/2016, které nabylo právní moci dne 26.1.2017 byla společnost VF STAV Družstvo, IČ: 26877791, Zahradníčkova 1220/20a, Praha 5 zrušena s likvidací a likvidátorem společnosti byla jmenována společnost Tomko a partneři, v.o.s. IČ: 01696262 se sídlem Blodkova 8, Praha 3, 130 00. Likvidátor tímto vyzývá věřitele společnosti, jiné osoby a orgány dotčené touto likvidací, aby přihlásili své pohledávky nebo jiná práva nejpozději do tří měsíců od tohoto zveřejnění na adrese likvidátora. OV00828734-20171011

MONEY PRO spol. s r. o.; Likvidace; 27723020; č.p. 5, 679 71 Lhota u Lysic; 11. 10. 2017; OV00828746; Obchodní jméno: MONEY PRO spol. s r. o. Sídlo: č.p. 5, 679 71 Lhota u Lysic IČ: 27723020 Oznámení likvidátora dle ust. § 198 zák. č. 89/2012 Sb. Společnost MONEY PRO spol. s r. o., č.p. 5, 679 71 Lhota u Lysic , IČ: 27723020 byla zrušena s likvidací ke dni 27. 6. 2014. Usnesením Krajského soudu v Brně č. j. 1 Cm 327/2017 – 8, ze dne 31. 7. 2017 byl do funkce likvidátora soudem jmenován Ing. Josef Nožička, insolvenční správce, nar. 14. 3. 1957 se sídlem Šilingrovo náměstí 257/3, Brno-město, 602 00 Brno, IČ: 72536454, usnesení nabylo právní moci dne 27. 9. 2017. Likvidátor byl jmenován ze seznamu insolvenčních správců v souladu s ust. § 191 odst. 4) zák. č. 89/2012 Sb. Likvidátor společnosti vyzývá všechny věřitele, aby ve lhůtě 3 měsíců ode dne zveřejnění tohoto oznámení přihlásili své pohledávky do likvidace a současně sdělili informace o majetku či neplatnosti nebo neúčinnosti právních jednání likvidované společnosti, a to na adresu likvidátora Ing. Josef Nožička, Šilingrovo náměstí 257/3, 602 00 Brno. OV00828746-20171011

VASTING s.r.o. v likvidaci; Likvidace; 47121459; Bohdanecká 261, Praha 9-Vinoř; 11. 10. 2017; OV00791887; Oznámení o likvidaci: Společnost VASTING s.r.o. oznamuje, že vstoupila dne 31.8.2017 do likvidace. Likvidátorem byl jmenován Petr Stiebitz bytem Jahodová 1425, 273 51 Unhošť. Věřitelé a jiné osoby a orgány dotčené touto likvidací se vyzývají, aby přihlásili své pohledávky, popř. jiná práva, v zákonné lhůtě na adrese likvidátora (nebo společnosti). OV00791887-20171011

MS Les Obora Nové Mitrovice " v likvidaci" ; Likvidace; 49182111; Nové Mitrovice, PSČ 335 63; 10. 10. 2017; OV00825748; Rozhodnutím členské schůze MS Les Obora Nové Mitrovice byl ke dni 23.6.2017 zrušen s likvidací MS Les Obora Nové Mitrovice, PSČ 335 63, IČ: 49182111. Likvidátor spolku František Herejk vyzývá věřitele, kteří tím jsou dotčeni, aby ve lhůtě tří měsíců od zveřejnění této výzvy v Obchodním věstníku přihlásili své pohledávky a práva vůči spolku na adresu likvidátora 335 63 Nové Mitrovice, Mítov 13. OV00825748-20171010

EKOMOBIL PB s.r.o. v likvidaci; Likvidace; 26514885; Moskevská 14/1, 434 01 434 01 Most; 10. 10. 2017; OV00825741; Společnost EKOMOBIL PB s.r.o. v likvidaci, IČ: 26514885 oznamuje, že vstoupila dne 16.7.2013 na základě usnesení Krajského soudu v Ústí nad Labem, č.j. 72 Cm 298/2011-26 do likvidace. Likvidátorem společnosti byla jmenována Ing. Gabriela Burzová, IČ: 70339791, sídlem Veleslavínská 39/48, Praha 6,16200. Věřitelé a jiné osoby a orgány dotčené touto likvidací se vyzývají, aby přihlásili své pohledávky, popř. jiná práva, v zákonné lhůtě od zveřejnění tohoto oznámení v Obchodním věstníku na adrese likvidátora. OV00825741-20171010

OLADA s.r.o.; Likvidace; 29055717; Janáčkovo nábřeží 39/51, 150 00 Praha 5 - Malá Strana; 10. 10. 2017; OV00825759;

Společnost OLADA s.r.o. „v likvidaci, IČ: 29055717, se sídlem Janáčkovo nábřeží 39/51, 15000 Praha 5 - Malá Strana, oznamuje, že byla na základě usnesení Městského soudu v Praze č.j. 85 Cm 1139/2017 ze dne 12.6.2017, které nabylo právní moci dne 12.7.2017 zrušena a nařízena její likvidace. Likvidátorem byl jmenován JUDr. Jaroslav Brož MJur, se sídlem Marie Steyskalové 767/62, 61600 Brno - Žabovřesky. Věřitelé a jiné osoby a orgány dotčené touto likvidací se vyzývají, aby přihlásili své pohledávky, popř. jiná práva, ve lhůtě tří měsíců ode dne druhého zveřejnění tohoto oznámení na adrese likvidátora: JUDr. Jaroslav Brož MJur, Politických vězňů 1371/13, 70030 Ostrava - Zábřeh. OV00825759-20171010

Sowilo s.r.o., v likvidaci; Likvidace; 27627187; Praha 1-Nové Město, Lannova 2061/8, PSČ 110 00; 10. 10. 2017; OV00825751; „Likvidátor společnosti Sowilo s.r.o., v likvidaci, IČ: 27627187, se sídlem Praha 1-Nové Město, Lannova 2061/8, PSČ 110 00, zrušené rozhodnutím Městského soudu v Praze, čj. 85 Cm 950/2017-3, ze dne 25.5.2017, které nabylo právní moci dne 27.6.2017, oznamuje vstup společnosti do likvidace a vyzývá věřitele, aby své pohledávky přihlásili u likvidátora společnosti JUDr. Pavla Čížkovského, advokáta a insolvenčního správce, se sídlem Praha 1, Václavské náměstí 18, ve lhůtě 3 měsíců od zveřejnění druhého oznámení. Likvidátor společnosti dále vyzývá všechny, kdo mají informace o majetku společnosti (aktivech i pasivech), aby podali o tom zprávu, bez zbytečného odkladu, k rukám likvidátora. JUDr. Pavel Čížkovský, likvidátor. OV00825751-20171010

Dalmore Business, s.r.o. v likvidaci; Likvidace; 24799939; Praha 3 - Žižkov, Husitská 107/3, PSČ 130 00; 03. 10. 2017; OV00764573; Oznámení o vstupu společnosti do likvidace s výzvou pro přihlášení pohledávek: Společnost Dalmore Business, s.r.o. v likvidaci, se sídlem Praha 3 - Žižkov, Husitská 107/3, PSČ 13000, IČ: 24799939, zapsána u Městského soudu v Praze v oddíle C, vložka 175362, oznamuje, že byla nařízena dne 26.7.2017 její likvidace, a to na základě usnesení Městského soudu v Praze ze dne 29.6.2017, č.j. 85Cm 650/2017-6. Likvidátorem byl jmenován JUDr. Patrik Graňák, insolvenční správce, se sídlem Svatováclavská 97/6, Karviná - Fryštát. Věřitelé a jiné osoby a orgány dotčené touto likvidací se vyzývají, aby přihlásili své pohledávky, popř. jiná práva, ve lhůtě tří měsíců ode dne druhého zveřejnění tohoto oznámení na adrese likvidátora: JUDr. Patrik Graňák, Svatováclavská 97/6, Karviná - Fryštát, PSČ: 733 01. JUDr. Patrik Graňák likvidátor společnosti Dalmore Business, s.r.o. v likvidaci OV00764573-20171003

PINTOR s.r.o. v likvidaci; Likvidace; 26447487; Praha 2, Šumavská 1094/3, PSČ 120 00; 03. 10. 2017; OV00802906; Usnesením Městského soudu v Praze č.j. 83Cm 585/2017, ze dne 14.6.2017, které nabylo právní moci dne 15.07.2017, byla společnost PINTOR s.r.o., se sídlem Praha 2, Šumavská 1094/3, PSČ 120 00, IČ: 26447487, zrušena s likvidací a likvidátorem společnosti byla jmenována JUDr. Dagmar Mixová, Sopotská 645/70, 181 00 Praha 8. Likvidátor tímto vyzývá věřitele společnosti, jiné osoby a orgány dotčené touto likvidací, aby přihlásili své pohledávky nebo jiná práva nejpozději do tří měsíců od tohoto zveřejnění na adrese likvidátora. OV00802906-20171003

Sdružení rodičů a přátel dětí a školy při základní škole Petřvald-Březiny; Likvidace; 02044552; 2. května 562, 735 41 Petřvald; 03. 10. 2017; OV00764560; Likvidátor spolku: Sdružení rodičů a přátel dětí a školy při základní škole Petřvald–Březiny, IČ: 02044552, se sídlem 2. května 562, 735 41 Petřvald, Mgr. Alicja Kellerberg Klimeš, LL.M., oznamuje, že spolek vstoupil do likvidace. Věřitelé se vyzývají, aby přihlásili své pohledávky za uvedeným spolkem ve lhůtě do 15.1.2018. Přihlášky pohledávek je třeba zaslat likvidátorovi na adresu: Mgr. Alicja Kellerberg Klimeš, LL.M., advokátka, kanceláří Havířov-Město, U Stromovky 1481/9, ID datové schránky gxmudvx, e-mail: ak.klimes@advokati-havirov.cz. OV00764560-20171003

RESMO s.r.o. v likvidaci; Likvidace; 24685569; Praha 9, Drahobejlova 2215/6, PSČ 190 00; 03. 10. 2017; OV00764597; Druhé zveřejnění Oznámení o vstupu společnosti RESMO s.r.o. do likvidace. Městský soud v Praze rozhodl o zrušení společnosti RESMO s.r.o. se sídlem Praha 9, Drahobejlova 2215/6, PSČ 19000, IČ: 24685569, zapsané v obchodním rejstříku vedeném Městským soudem v Praze, oddíl C, vložka 165995, s likvidací a jmenoval likvidátorem společnosti Mgr. Roberta Hynka, advokáta, se sídlem Vodičkova 30, 110 00 Praha 1. Likvidátor v souladu s ust. § 198 občanského zákoníku oznamuje vstup výše uvedené společnosti do likvidace a vyzývá věřitele výše uvedené společnosti, aby přihlásili své pohledávky písemně ve lhůtě tří měsíců od druhého zveřejnění této výzvy, a to na adrese sídla likvidátora – Advokátní kancelář Hrudka a partneři, Vodičkova 30, 110 00 Praha 1. Likvidátor vyzývá věřitele, popř. jiné osoby, aby ve stejné lhůtě sdělili likvidátorovi údaje o majetku výše uvedené společnosti a údaje o právních jednáních výše uvedené společnosti, u kterých by bylo možné uplatnit jejich neplatnost či neúčinnost. Mgr. Robert Hynek likvidátor společnosti RESMO s.r.o. v likvidaci OV00764597-20171003

RASKAR, spol. s r.o. v likvidaci; Likvidace; 45276820; Mikuleckého 1310/6, Braník, 147 00 Praha 4; 03. 10. 2017; OV00802886; Společnost RASKAR, spol. s r.o. v likvidaci se sídlem Mikuleckého 1310/6, Braník, 147 00 Praha 4, IČ: 45276820 zapsaná v OR u MS Praha C 9637 oznamuje, že vstoupila dne 11.4.2017 do likvidace. Likvidátorem byl jmenován Ing. Radim Dědic, Ph.D., Mírová 18, 703 00 Ostrava – Vítkovice, likvidace@vconsulting.cz. Věřitelé, jiné osoby, orgány dotčené touto likvidací se vyzývají, aby přihlásili své pohledávky, jiná práva, příp. označili neplatné či neúčinné úkony společnosti ve lhůtě 3 měsíců od druhého zveřejnění tohoto oznámení elektronicky na likvidace@vconsulting.cz. OV00802886-20171003

DOREANN s.r.o. v likvidaci; Likvidace; 24191094; Řipská 1445/6, Vinohrady, 101 00 Praha 10; 03. 10. 2017; OV00764564; Usnesením Městského soudu v Praze č.j. 85 Cm 887/2017-3 ze dne 22.5.2017 byla společnost DOREANN s.r.o. v likvidaci, IČ: 24191094, se sídlem Řipská 1445/6, Vinohrady, 101 00 Praha 10 zrušena s likvidací a likvidátorem společnosti byla jmenována Mgr. Ing. Petra Hýsková, Tyršova 1835/13, 120 00 Praha 2. Likvidátor tímto vyzývá věřitele společnosti, jiné osoby a orgány dotčené touto likvidací, aby přihlásili své pohledávky nebo jiná práva nejpozději do tří měsíců od tohoto zveřejnění na adrese likvidátora. OV00764564-20171003

J & O společnost s ručením omezeným v likvidaci; Likvidace; 63677849; Praha 9, Jandova 8, PSČ 190 00; 03. 10. 2017; OV00802894; Usnesením Městského soudu v Praze č.j. 83Cm 1761/2016 ze dne 15.6.2016, které nabylo právní moci dne 07.04.2017, byla společnost J & O společnost s ručením omezeným, se sídlem Praha 9, Jandova 8, PSČ 190 00, IČ: 63677849, zrušena s likvidací a likvidátorem společnosti byla jmenována JUDr. Dagmar Mixová, Sopotská 645/70, 181 00 Praha 8. Likvidátor tímto vyzývá věřitele společnosti, jiné osoby a orgány dotčené touto likvidací, aby přihlásili své pohledávky nebo jiná práva nejpozději do tří měsíců od tohoto zveřejnění na adrese likvidátora. OV00802894-20171003

Crazy Dolphin s.r.o. v likvidaci; Likvidace; 25631241; Mikulova 1572/13, Chodov, 149 00 Praha 4; 03. 10. 2017; OV00764571; Oznámení o vstupu společnosti do likvidace s výzvou pro přihlášení pohledávek: Společnost Crazy Dolphin s.r.o. v likvidaci, se sídlem Mikulova 1572/13, Chodov, 149 00 Praha 4, IČ: 25631241, zapsána u Městského soudu v Praze v oddíle C, vložka 56373, oznamuje, že byla nařízena dne 12.8.2017 její likvidace, a to na základě usnesení Městského soudu v Praze ze dne 12.7.2017, č.j. 85Cm 1439/2017-4. Likvidátorem byl jmenován JUDr. Patrik Graňák, insolvenční správce, se sídlem Svatováclavská 97/6, Karviná - Fryštát. Věřitelé a jiné osoby a orgány dotčené touto likvidací se vyzývají, aby přihlásili své pohledávky, popř. jiná práva, ve lhůtě tří měsíců ode dne druhého zveřejnění tohoto oznámení na adrese likvidátora: JUDr. Patrik Graňák, Svatováclavská 97/6, Karviná - Fryštát, PSČ: 733 01. JUDr. Patrik Graňák likvidátor společnosti Crazy Dolphin s.r.o. v likvidaci OV00764571-20171003

AIRPLAST s.r.o.; Likvidace; 24806862; Husinecká 903/10, 130 00 Praha 3; 03. 10. 2017; OV00764577; Obchodní jméno: AIRPLAST s.r.o. Sídlo: Husinecká 903/10 130 00 PRAHA 3 - Žižkov IČ: 24806862 Zapsaná v obchodním rejstříku vedeném u Městského soudu v Praze , oddíl C,vložka 176019 Společnost AIRPLAST s.r.o. oznamuje , že vstoupila dne 1.9.2017 do likvidace . Likvidátorem byl jmenován Ing . Milan Libiš ,Zahradní 898/18,742 35 Odry. Věřitelé a jiné osoby a orgány dotčené touto likvidací se vyzývají , aby přihlásili své pohledávky , popř . jiná práva , v zákonné lhůtě na adrese likvidátora(nebo společnosti). OV00764577-20171003

MS Podháj Podlesí; Likvidace; 64123006; Valašské Meziříčí; 03. 10. 2017; OV00802883; Likvidátor spolku MS Podháj Podlesí, IČ: 64123006, se sídlem Valašské Meziříčí oznamuje, že spolek vstoupil do likvidace. Současně vyzývá věřitele spolku, aby písemně přihlásili své pohledávky ve lhůtě 120 dnů na kontaktní adrese likvidátora: JUDr. Dagmar Jahnová, Gen. Hlaďo 4, 741 01 Nový Jičín, telefon: 556 711 096, e-mail: advokatjahnova@seznam.cz. OV00802883-20171003

Armira s.r.o. v likvidaci; Likvidace; 24152102; Praha 1, Mezibranská 1579/4, PSČ 110 00; 03. 10. 2017; OV00764562; Usnesením Městského soudu v Praze č.j. 85 Cm 1491/2017-3 ze dne 20.7.2017 byla společnost Armira s.r.o. v likvidaci, IČ: 24152102, se sídlem Praha 1, Mezibranská 1579/4, PSČ 11000 zrušena s likvidací a likvidátorem společnosti byla jmenována Mgr. Ing. Petra Hýsková, Tyršova 1835/13, 120 00 Praha 2. Likvidátor tímto vyzývá věřitele společnosti, jiné osoby a orgány dotčené touto likvidací, aby přihlásili své pohledávky nebo jiná práva nejpozději do tří měsíců od tohoto zveřejnění na adrese likvidátora. OV00764562-20171003

Coke energy a.s., " v likvidaci" ; Likvidace; 28567668; Slévárenská 403/11, 709 00 Ostrava „; 03. 10. 2017; OV00764579; Obchodní společnost Coke energy a.s., " v likvidaci" , se sídlem Slévárenská 403/11, 70900 Ostrava oznamuje, že vstoupila do likvidace. Likvidátorem byl jmenován Milan Beněk. Věřitelé a jiné osoby dotčené touto likvidací se vyzývají, aby v zákonné lhůtě od zveřejnění této výzvy přihlásili své pohledávky, popř. jiná práva, a to prostřednictvím datové schránky, ID datové schránky: trddfqh OV00764579-20171003

Nova Koncept s.r.o. v likvidaci; Likvidace; 28999142; Pečárková 8/177, 104 00 Praha 10 - Pitkovice; 03. 10. 2017; OV00802921; Společnost Nova Koncept s.r.o. v likvidaci, se sídlem Pečárková 8/177, 104 00 Praha 10 - Pitkovice, IČ: 28999142, oznamuje, že usnesením Městského soudu v Praze, č.j. 84 Cm 274/2017-5, ze dne 23.3.2017 bylo rozhodnuto o zrušení společnosti, nařízena její likvidace a likvidátorem byl jmenován Mgr. Jan Houser, se sídlem Na Baště sv. Jiří 258/7, 160 00 Praha 6. Likvidátor tímto vyzývá případné věřitele a jiné osoby a orgány dotčené touto likvidací, aby přihlásili své pohledávky, popř. jiná práva, v zákonné lhůtě na adrese jeho sídla. OV00802921-20171003

GREEN FEST v likvidaci; Likvidace; 22855432; Praha 5, Pod Habrovou 445/3, PSČ 152 00; 03. 10. 2017; OV00802898; Usnesením Městského soudu v Praze č.j. 80Cm 32/2017 ze dne 14.3.2017, které nabylo právní moci dne 29.04.2017, byla společnost GREEN FEST, se sídlem Praha 5, Pod Habrovou 445/3, PSČ 152 00, IČ: 22855432, zrušena s likvidací a likvidátorem společnosti byla jmenována JUDr. Dagmar Mixová, Sopotská 645/70, 181 00 Praha 8. Likvidátor tímto vyzývá věřitele společnosti, jiné osoby a orgány dotčené touto likvidací, aby přihlásili své pohledávky nebo jiná práva nejpozději do tří měsíců od tohoto zveřejnění na adrese likvidátora. OV00802898-20171003

AMIRALTY s.r.o. v likvidaci; Likvidace; 48591050; Praha 9, Hodkovská 496; 03. 10. 2017; OV00802924; Likvidátor společnosti AMIRALTY s.r.o. v likvidaci, IČ: 48591050, sídlem Praha 9, Hodkovská 496, oznamuje, že jmenovaná společnost vstoupila dne 18.3.2016 do likvidace. Likvidátorem byl dne 8.7.2017 jmenován Yeung Tin Wa, narozen 25.8.1942, bytem Praha 9, Hodkovská 496. Likvidátor vyzývá věřitele, aby přihlásili své pohledávky ve lhůtě tří měsíců ode dne zveřejnění této výzvy u zástupce společnosti na adresu : JUDr. Ivana Seifertová, advokátka, Legerova 39, Praha 2. OV00802924-20171003

FLASH MARINE CO., s.r.o." v likvidaci" ; Likvidace; 26854309; Nádražní 3271/136, 702 00 Ostrava - Moravská Ostrava; 06. 10. 2017; OV00776950; Usnesením Krajského soudu v Ostravě č.j. 29 Cm 159/2016 - 9 ze dne 4.4.2017 byla společnost FLASH MARINE CO., s.r.o. zrušena s likvidací. Usnesením Krajského soudu v Ostravě č.j. 29 Cm 159/2016 - 9 ze dne 4.4.2017 byla likvidátorem jmenována Mgr. Kateřina Lukáčová, insolvenční správkyně, se sídlem Ostrava, Reální 172/2, PSČ 702 00. Likvidátor vyzývá věřitele společnosti FLASH MARINE CO., s.r.o.„v likvidaci, IČ: 26854309, se sídlem Nádražní 3271/136, 702 00 Moravská Ostrava, aby v zákonem stanovené lhůtě podali přihlášku do likvidace. OV00776950-20171006

Pro Invest Group, s.r.o. v likvidaci; Likvidace; 25023896; Budapešťská 1491/3, Praha 10, PSČ 102 00; 06. 10. 2017; OV00817288; Usnesením Městského soudu v Praze č. j. 84 Cm 734/2017 – 5 ze dne 31.5.2017 byla zrušena společnost Pro Invest Group, s.r.o. v likvidaci, IČ: 25023896, se sídlem Budapešťská 1491/3, Praha 10, PSČ 102 00 a byla nařízena její likvidace. Výše zmíněným usnesením byla likvidátorkou jmenována Mgr. Monika Cihelková. Věřitelé a jiné osoby a orgány dotčené touto likvidací se v souladu s ust. § 198 odst. 2 zákona č. 89/2012 Sb., občanský zákoník, vyzývají, aby přihlásili své pohledávky, popř. jiná práva, ve lhůtě tří měsíců na adrese likvidátorky Mgr. Moniky Cihelkové, Vodičkova 707/37, Praha 1, PSČ 110 00, či podáním do datové schránky likvidátorky ID DS: i52nyb3. OV00817288-20171006

BYTOVÉ DRUŽSTVO VERDUNSKÁ 7; Likvidace; 25873539; Verdunská 636/7, Moravská Ostrava, 702 00 Ostrava; 06. 10. 2017; OV00776957; Společnost BYTOVÉ DRUŽSTVO VERDUNSKÁ 7 „v likvidaci, IČ: 25873539, se sídlem Verdunská 636/7, Moravská Ostrava, 70200 Ostrava, oznamuje, že byla na základě usnesení Krajského soudu v Ostravě č.j. 42 Cm 4/2017 ze dne 5.1.2017 které nabylo právní moci dne 11.4.2017 zrušena a nařízena její likvidace. Likvidátorem byl jmenován JUDr. Jaroslav Brož MJur, se sídlem Marie Steyskalové 767/62, 61600 Brno - Žabovřesky. Věřitelé a jiné osoby a orgány dotčené touto likvidací se vyzývají, aby přihlásili své pohledávky, popř. jiná práva, ve lhůtě tří měsíců ode dne druhého zveřejnění tohoto oznámení na adrese likvidátora: JUDr. Jaroslav Brož MJur, Politických vězňů 1371/13, 70030 Ostrava - Zábřeh. OV00776957-20171006

L I R O S, s.r.o. v likvidaci, L I R O S Co. Ltd. / v anglickém jazyce/; Likvidace; 49903659; Suldovského 491/22, Liberec XI-Růžodol I, 460 01 Liberec; 06. 10. 2017; OV00776939; Společnost L I R O S, s.r.o. v likvidaci, L I R O S Co. Ltd. / v anglickém jazyce/ oznamuje, že vstoupila dne 6.6.2017 do likvidace. Likvidátorem byla jmenována Mgr. HANA KŘENKOVÁ, bytem Na Okruhu 978/17, Liberec I-Staré Město, 460 01 Liberec. Věřitelé a jiné osoby a orgány dotčené touto likvidací se vyzývají, aby přihlásili své pohledávky, popř. jiná práva, v zákonné lhůtě na adrese likvidátora. OV00776939-20171006

Burish Czech, s.r.o., v likvidaci; Likvidace; 64510611; Pražská 1965/5, 678 01 Blansko; 06. 10. 2017; OV00817295; Oznámení obchodní společnosti Burish Czech, s.r.o., v likvidaci, IČ: 64510611, se sídlem: Pražská 1965/5, 678 01 Blansko, zapsané v obchodním rejstříku vedeném u Krajského soudu v Brně, Sp. Zn. C 22960 Likvidátor obchodní společnosti Burish Czech, s.r.o., v likvidaci, IČ: 64510611, se sídlem: Pražská 1965/5, 678 01 Blansko, zapsané v obchodním rejstříku vedeném u Krajského soudu v Brně, Sp. Zn. C 22960 (dále jen „společnost), oznamuje, že dne 21. 9. 2017 jediný společník společnosti vykonávající působnost valné hromady společnosti rozhodl o zrušení společnosti a jejím vstupu do likvidace ke dni 1. října 2017. Likvidátorem společnosti byla povolána společnost VGD, s.r.o., IČ: 25626311, se sídlem Bělehradská 314/18, Nusle, 140 00 Praha 4, zapsaná v obchodním rejstříku vedeném u Městského soudu v Praze, spisová značka C 55945. Likvidátor společnosti v souladu s ustanovením § 198 zákona č. 89/2012 Sb., občanský zákoník, v platném znění, tímto vyzývá všechny věřitele, aby přihlásili své pohledávky, popř. jiná práva, ve lhůtě tří měsíců ode dne druhého zveřejnění tohoto oznámení, a to u likvidátora společnosti na adrese: VGD, s.r.o., Bělehradská 314/18, Nusle, 140 00 Praha 4. OV00817295-20171006

Bionel s.r.o. v likvidaci; Likvidace; 24822990; Praha 1, Kaprova 14/13, PSČ 110 00; 06. 10. 2017; OV00776934; Usnesením Městského soudu v Praze č.j. 85 Cm 1227/2017 - 3 ze dne 20.6.2017 byla společnost Bionel s.r.o. v likvidaci, IČ: 24822990, se sídlem Praha 1, Kaprova 14/13, PSČ 11000 zrušena s likvidací a likvidátorem společnosti byla jmenována Mgr. Ing. Petra Hýsková, Tyršova 1835/13, 120 00 Praha 2. Likvidátor tímto vyzývá věřitele společnosti, jiné osoby a orgány dotčené touto likvidací, aby přihlásili své pohledávky nebo jiná práva nejpozději do tří měsíců od tohoto zveřejnění na adrese likvidátora. OV00776934-20171006

STRINB, s.r.o.; Likvidace; 28160215; Výrov 54, 384 21 Husinec; 06. 10. 2017; OV00817282; Likvidátor tímto oznamuje věřitelům obchodní společnosti STRINB, s.r.o., IČ: 28160215, se sídlem Výrov 54, 384 21 Husinec, společnost zapsaná v OR pod sp. zn. C 21155 vedeném u Krajského soudu v Českých Budějovicích její vstup do likvidace dnem 01.10.2017. Zároveň likvidátor vyzývá věřitele, aby přihlásili své pohledávky vůči uvedené společnosti, a to ve lhůtě 3 měsíců od zveřejnění druhé výzvy v OV, písemně na adrese Ing. Pavol Strmeň, Laborecká 2840/39, 052 01 Spišská Nová Ves, Slovenská republika. OV00817282-20171006

Konstantmast s.r.o. v likvidaci; Likvidace; 15059022; Bryksova 945/25, 198 00 Praha 9 - Černý Most; 06. 10. 2017; OV00817272; Likvidátor společnosti Konstantmast s.r.o. v likvidaci, se sídlem Bryksova 945/25, 19800 Praha 9 - Černý Most, IČ: 15059022, zapsané v obchodním rejstříku - Městský soud v Praze odd. C, vl. 3686, oznamuje, že se společnost usnesením, které vydal Městský soud v Praze č.j. 84Cm 1348/2017 dne 10.08.2017, které nabylo právní moci dne 09.09.2017, zrušuje a nařizuje se její likvidace. Vyzýváme věřitele a další dotčené osoby, aby přihlásili své pohledávky, popř. jiná práva, ve lhůtě 3 měsíců od zveřejnění tohoto oznámení v Obchodním věstníku a to na adresu likvidátora: JUDr. Marešová Lucie, Vodičkova 32/700, 110 00 Praha 1. OV00817272-20171006

fusion hotels a.s. ; Likvidace; 28189248; Praha - Nové Město, Panská 1308/9, PSČ 110 00; 06. 10. 2017; OV00817279; Společnost fusion hotels a.s., se sídlem Praha - Nové město, Panská 1308/9, PSČ 110 00, IČ: 28189248 oznamuje, že dne 21.9.2017 vstoupila do likvidace. Věřitele a jiné dotčené osoby tímto vyzýváme, aby své pohledávky přihlásili ve lhůtě nejpozději do 3 měsíců od zveřejnění tohoto oznámení na adrese likvidátora : L.Zápotockého 2341/42, Kladno, PSČ 272 01, email: ifialova@iol.cz. Obchodní společnost vystupuje pod názvem firmy " fusion hotels a.s. v likvidaci" . OV00817279-20171006

Benevuelle Invest, a.s., v likvidaci; Likvidace; 24712906; Husitská 107/3, Žižkov, 130 00 Praha 3; 06. 10. 2017; OV00817271; Likvidátor společnosti Benevuelle Invest, a.s., v likvidaci, IČ: 24712906, se sídlem Husitská 107/3, 130 00 Praha 3 – Žižkov, zapsaná v obchodním rejstříku vedeném Městským soudem v Praze pod sp. zn. B 16351 (dále jen „Společnost), tímto v souladu s ust. § 198 odst. 2 zák. č. 89/2012 Sb., občanský zákoník, poprvé zveřejňuje oznámení o vstupu Společnosti do likvidace. Akcionáři Společnosti rozhodli dne 24.8.2017 o zrušení Společnosti s likvidací s účinností ke dni 1.9.2017. Likvidátor společnosti Catherine Marie Louise Nardin, nar. 29. 2. 1972, bytem Kozí 917/3, 110 00 Praha 1, tímto vyzývá věřitele, aby ve lhůtě 3 měsíce ode dne druhého zveřejnění tohoto oznámení přihlásili své pohledávky k rukám právního zástupce likvidátora Mgr. Martina Žižky, advokáta, se sídlem Václavské náměstí 846/1, 110 00 Praha 1. OV00817271-20171006

AB plus partneři s.r.o. v likvidaci; Likvidace; 25285556; Pardubice, S. K. Neumanna 1316, PSČ 530 02; 06. 10. 2017; OV00776938; Oznámení o vstupu společnosti do likvidace společnost AB plus partneři s.r.o. v likvidaci se sídlem Pardubice, S. K. Neumanna 1316, PSČ 530 02, IČ: 25285556 zapsána v obchodním rejstříku vedeném Krajským soudem v Hradci Králové, oddíl C, vložka č. 12971 oznamuje, že na základě usnesení Krajského soudu v Hradci Králové – pobočky v Pardubicích ze dne 22.2.2010, č.j. 44Cm 253/2009-8, které nabylo právní moci dne 31.3.2010, vstoupila ke dni 31.3.2010 do likvidace. Likvidátorem společnosti byla jmenována společnost ET NEXUM, v.o.s., se sídlem Hradec Králové, Brněnská 300/31, PSČ 500 06, IČ: 25940716. Ve smyslu ustanovení § 198 zák. č. 89/2012 Sb. v platném znění společnost tímto vyzývá všechny věřitele, aby ve lhůtě 3 měsíců ode dne zveřejnění oznámení o vstupu do likvidace přihlásili své pohledávky do likvidace. OV00776938-20171006

Spolek akvaristů " BOTIA" ; Likvidace; 14616343; Ostrava; 06. 10. 2017; OV00776952; Společnost Spolek akvaristů " BOTIA" „v likvidaci, IČ: 14616343, se sídlem Ostrava, oznamuje, že byla na základě usnesení Krajského soudu v Ostravě č.j. 42 Cm 71/2017 ze dne 15.3.2017, které nabylo právní moci dne 20.5.2017 zrušena a nařízena její likvidace. Likvidátorem byl jmenován JUDr. Jaroslav Brož MJur, se sídlem Marie Steyskalové 767/62, 61600 Brno - Žabovřesky. Věřitelé a jiné osoby a orgány dotčené touto likvidací se vyzývají, aby přihlásili své pohledávky, popř. jiná práva, ve lhůtě tří měsíců ode dne druhého zveřejnění tohoto oznámení na adrese likvidátora: JUDr. Jaroslav Brož MJur, Politických vězňů 1371/13, 70030 Ostrava - Zábřeh. OV00776952-20171006

MALIPU s.r.o. v likvidaci; Likvidace; 26379295; Bělá nad Radbuzou - Železná 183, PSČ 345 25; 06. 10. 2017; OV00776944; Obchodní společnost MALIPU s.r.o. oznamuje, že vstoupila dne 15.9. 2017 do likvidace. Likvidátorem byla jmenována Ing. Olga Krnáčová, bytem Na Vinohradu 198/6, 14700 Praha 4. Věřitelé této obchodní společnosti se vyzývají, aby přihlásili své pohledávky v zákonné lhůtě na doručovací adrese likvidátora: IB Grant Thornton Consulting s.r.o., Ing. Olga Krnáčová, Jindřišská 16, 110 00 Praha 1. OV00776944-20171006

M.P.M. AKAR, s.r.o. v likvidaci; Likvidace; 25537083; Vranovská 594/59, Husovice, 614 00 Brno; 06. 10. 2017; OV00776947; Oznámení o likvidaci: Likvidátorka společnosti M.P.M. AKAR, s.r.o. v likvidaci, se sídlem Vranovská 594/59, Husovice, 614 00 Brno, IČ: 25537083, zapsaná v obchodním rejstříku u Krajského soudu v Brně odd. C, vl. 31505, oznamuje, že se společnost Usnesením Krajského soudu v Brně, č.j. 50 Cm 98/2013-72, které nabylo právní moci dne 23. 8. 2017, zrušuje a nařizuje se její likvidace. Vyzýváme věřitele a další dotčené osoby, aby přihlásili své pohledávky, popř. jiná práva, ve lhůtě 3 měsíců od zveřejnění tohoto oznámení v Obchodním věstníku a to na adresu likvidátora: JUDr. Kateřina Pavlíková, Příkop 843/4, 602 00 Brno, e-mail: akpavlikova@akpavlikova.cz, telefon: 545 176 261, dat. schr.: wsypk38. OV00776947-20171006

ROYAL IMPERIUM a.s. v likvidaci; Likvidace; 27822818; Opava, Náměstí republiky 369/11, PSČ 746 01; 09. 10. 2017; OV00782193; Obchodní jméno: ROYAL IMPERIUM a.s. v likvidaci Sídlo: Opava, Náměstí republiky 369/11, PSČ 74601 IČ: 27822818 Zapsaná v obchodním rejstříku vedeném Krajským soudem v Ostravě, oddíl B, vložka 3507 oznamuje, že vstoupila do likvidace. Likvidátorkou společnosti byla jmenována JUDr. Ing. Daniela Majzlíková, LL.M, se sídlem Krnov, Opavská 522/5, PSČ 794 01. Likvidátorka tímto vyzývá věřitele a jiné osoby, orgány dotčené touto likvidací společnosti ROYAL IMPERIUM a.s. v likvidaci, se sídlem Opava, Náměstí republiky 369/11, PSČ 74601, IČ: 27822818, aby do tří měsíců od zveřejnění tohoto oznámení v Obchodním věstníku přihlásili písemně své pohledávky, popř. jiná práva, které mají vůči společnosti na adrese likvidátorky Krnov, Opavská 522/5, PSČ 794 01, popř. na e-mail likvidace@insolvencnipravo.eu. OV00782193-20171009

Poly-Max Praha s.r.o. v likvidaci; Likvidace; 27065031; Jetelová 2863/6, Záběhlice, 106 00 Praha 10; 09. 10. 2017; OV00782189; Obchodní jméno: Poly-Max Praha s.r.o. v likvidaci Sídlo: Jetelová 2863/6, Záběhlice, 106 00 Praha 10 IČ: 27065031 Zapsaná v obchodním rejstříku vedeném Městským soudem v Praze, oddíl C, vložka 93699 oznamuje, že vstoupila do likvidace. Likvidátorkou společnosti byla jmenována JUDr. Ing. Daniela Majzlíková, LL.M, se sídlem Krnov, Opavská 522/5, PSČ 794 01. Likvidátorka tímto vyzývá věřitele a jiné osoby, orgány dotčené touto likvidací společnosti Poly-Max Praha s.r.o. v likvidaci, IČ: 27065031, Jetelová 2863/6, Záběhlice, 106 00 Praha 10, aby do tří měsíců od zveřejnění tohoto oznámení v Obchodním věstníku přihlásili písemně své pohledávky, popř. jiná práva, které mají vůči společnosti na adrese likvidátorky Krnov, Opavská 522/5, PSČ 794 01, popř. na e-mail likvidace@insolvencnipravo.eu. OV00782189-20171009

DUREKO s.r.o. v likvidaci; Likvidace; 25626990; 162 00 Praha 6, Na Ořechovce 512/45; 09. 10. 2017; OV00821542; Usnesením Městského soudu v Praze Sp.zn. 84 Cm 59/2017 ze dne 21.3.2017, které nabylo právní moci 4.5.2017 bylo rozhodnuto o zrušení společnosti DUREKO s.r.o., se sídlem 162 00 Praha 6, Na Ořechovce 512/45, IČ: 25626990 s likvidací. Likvidátorem společnosti byl soudem jmenován Ing. František Červenka. Jmenovaný likvidátor tímto vyzývá věřitele, aby ve lhůtě do 3 měsíců od zveřejnění této výzvy přihlásili své pohledávky za společností DUREKO s.r.o. v likvidaci, u likvidátora, na jeho adrese: 162 00 Praha 6, Krásného 8. K písemné přihlášce pohledávky je třeba připojit kopie listin, prokazující oprávněnost pohledávky co do důvodu a výše. Likvidátor zároveň žádá věřitele společnosti, aby na jeho adresu písemně sdělili jim známé údaje o majetku společnosti a údaje o právních úkonech, u kterých by bylo možno uplatnit jejich neplatnost nebo neúčinnost. OV00821542-20171009

PRAGOPOL-československo-polský společný stavební podnik, v likvidaci; Likvidace; 00160431; Praha 1, Karlova 27, PSČ 110 00; 09. 10. 2017; OV00782187; Obchodní jméno: PRAGOPOL-československo-polský společný stavební podnik, v likvidaci Sídlo: Praha 1, Karlova 27, 110 00 IČ: 00160431 Zapsaná v obchodním rejstříku vedeném Městským soudem v Praze, oddíl B, vložka 34 oznamuje, že vstoupila do likvidace. Likvidátorkou společnosti byla jmenována JUDr. Ing. Daniela Majzlíková, LL.M, se sídlem Krnov, Opavská 522/5, PSČ 794 01. Likvidátorka tímto vyzývá věřitele a jiné osoby, orgány dotčené touto likvidací společnosti PRAGOPOL-československo-polský společný stavební podnik, v likvidaci, IČ: 00160431, se sídlem Praha 1, Karlova 27, 110 00, aby do tří měsíců od zveřejnění tohoto oznámení v Obchodním věstníku přihlásili písemně své pohledávky, popř. jiná práva, které mají vůči společnosti na adrese likvidátorky Krnov, Opavská 522/5, PSČ 794 01, popř. na e-mail likvidace@insolvencnipravo.eu. OV00782187-20171009

Beckert CZ spol. s r.o., v likvidaci; Likvidace; 27785432; Nábřeží 233, 747 87 Budišov nad Budišovkou; 09. 10. 2017; OV00821538; Společnost Beckert CZ spol. s r.o., v likvidaci, IČ: 27785432, vstoupila dnem 20. 9. 2017 na základě rozhodnutí svého jediného společníka do likvidace. Likvidátorem byl zvolen pan Gernot John, 61273 Wehrheim, Marienbader Str. 14b, Spolková republika Německo. Věřitelé společnosti se vyzývají, aby přihlásili své pohledávky nejpozději do tří měsíců ode dne druhého zveřejnění tohoto oznámení v Obchodním věstníku k rukám právního zástupce společnosti: Havel, Holásek & Partners s.r.o., advokátní kancelář, k rukám Mgr. Marka Lošana, Na Florenci 2116/15, Nové Město, 110 00 Praha 1. OV00821538-20171009

SK Havířov; Likvidace; 00533882; Svornosti 86/2, 736 01 Havířov - Město; 09. 10. 2017; OV00821563; Likvidátor spolku: SK Havířov, IČ: 00533882, se sídlem Svornosti 86/2, 736 01 Havířov – Město, Mgr. Alicja Kellerberg Klimeš, LL.M., oznamuje, že spolek vstoupil do likvidace. Věřitelé se vyzývají, aby přihlásili své pohledávky za uvedeným spolkem ve lhůtě do 16.2.2018. Přihlášky pohledávek je třeba zaslat likvidátorovi na adresu: Mgr. Alicja Kellerberg Klimeš, LL.M., advokátka, kanceláří Havířov-Město, U Stromovky 1481/9, ID datové schránky gxmudvx, e-mail: ak.klimes@advokati-havirov.cz. OV00821563-20171009

Forcetrop s.r.o.; Likvidace; 03482511; Kubelíkova 1224/42, 130 00 Praha 3; 09. 10. 2017; OV00821578; Oznamuji v souladu § 198, odstavec 1, Zákona č. 89/2012 Sb., občanského zákoníku, že obchodní společnost Forcetrop s.r.o., se sídlem Kubelíkova 1224/42, 130 00 Praha 3, IČ: 03482511, byla dne 27.9. 2017 rozhodnutím valné hromady společnosti zrušena, téhož dne vstoupila do likvidace a byl jmenován likvidátor společnosti. Ten tímto vyzývá v souladu s § 198, odstavec 2, Zákona č. 89/2012 Sb., občanského zákoníku všechny věřitele a jiné osoby a orgány dotčené touto likvidací, aby nejpozději do tří měsíců od zveřejnění tohoto oznámení přihlásili své případné pohledávky nebo jiná práva za uvedenou společností a to na adresu likvidátora: Ing. Jindřich Večeře, MBA Jiráskova 435/IV 566 01 Vysoké Mýto Tel.: 725732688 e-mail : info@likvidacefirem.cz OV00821578-20171009

M - Gas CZ a.s. v likvidaci; Likvidace; 27771890; Olšanská 55/5, Žižkov, 130 00 Praha 3; 09. 10. 2017; OV00782190; Obchodní jméno: M - Gas CZ a.s. v likvidaci Sídlo: Olšanská 55/5, Žižkov, 130 00 Praha 3 IČ: 27771890 Zapsaná v obchodním rejstříku vedeném Městským soudem v Praze, oddíl B, vložka 11057 oznamuje, že vstoupila do likvidace. Likvidátorkou společnosti byla jmenována JUDr. Ing. Daniela Majzlíková, LL.M, se sídlem Krnov, Opavská 522/5, PSČ 794 01. Likvidátorka tímto vyzývá věřitele a jiné osoby, orgány dotčené touto likvidací společnosti korporace M - Gas CZ a.s. v likvidaci, IČ: 27771890, Olšanská 55/5, Žižkov, 130 00 Praha 3, aby do tří měsíců od zveřejnění tohoto oznámení v Obchodním věstníku přihlásili písemně své pohledávky, popř. jiná práva, které mají vůči společnosti na adrese likvidátorky Krnov, Opavská 522/5, PSČ 794 01, popř. na e-mail likvidace@insolvencnipravo.eu. OV00782190-20171009

Bytové družstvo Merhautova 439/24, bytové družstvo, v likvidaci; Likvidace; 02683814; Merhautova 439/24, Brno; 09. 10. 2017; OV00782184; Bytové družstvo Merhautova 439/24, bytové družstvo, IČ: 02683814, se sídlem Brno, Zábrdovice, Merhautova 439/24, PSČ 613 00, v souladu s § 198 obč. zák. oznamuje, že vstoupilo rozhodnutím členské schůze o zrušení družstva s likvidací ke dni 11.1.2017 do likvidace. Likvidátorem byl jmenován Ing. Jiří Humplík, bytem Brno, Merhautova 439/24, PSČ 613 00. Věřitelé a jiné osoby a orgány dotčené touto likvidací se vyzývají, aby písemně přihlásili své pohledávky, popř. jiná práva, nejpoz-

ději do tří měsíců ode dne uveřejnění této výzvy u likvidátora: Ing. Jiří Humplík, bytem Brno, Merhautova 439/24, PSČ 613 00. OV00782184-20171009

CONTRACT GROUP, s.r.o. v likvidaci; Likvidace; 26152100; 120 00 Praha 2, Slavíkova 1584/3; 09. 10. 2017; OV00821543; Usnesením Městského soudu v Praze Sp.zn. 80 Cm 221/2015 ze dne 27.4.2017, které nabylo právní moci 30.5.2017 bylo rozhodnuto o zrušení společnosti CONTRACT GROUP, s.r.o., se sídlem 120 00 Praha 2, Slavíkova 1584/3, IČ: 26152100 s likvidací. Likvidátorem společnosti byl soudem jmenován Ing. František Červenka. Jmenovaný likvidátor tímto vyzývá věřitele, aby ve lhůtě do 3 měsíců od zveřejnění této výzvy přihlásili své pohledávky za společností CONTRACT GROUP, s.r.o. v likvidaci, u likvidátora, na jeho adrese: 162 00 Praha 6, Krásného 8. K písemné přihlášce pohledávky je třeba připojit kopie listin, prokazující oprávněnost pohledávky co do důvodu a výše. Likvidátor zároveň žádá věřitele společnosti, aby na jeho adresu písemně sdělili jim známé údaje o majetku společnosti a údaje o právních úkonech, u kterých by bylo možno uplatnit jejich neplatnost nebo neúčinnost. OV00821543-20171009

Moravský běžecký klub Havířov; Likvidace; 45239002; Havířov; 09. 10. 2017; OV00821564; Likvidátor spolku: Moravský běžecký klub Havířov, IČ: 45239002, se sídlem Havířov, Mgr. Alicja Kellerberg Klimeš, LL.M., oznamuje, že spolek vstoupil do likvidace. Věřitelé se vyzývají, aby přihlásili své pohledávky za uvedeným spolkem ve lhůtě do 16.2.2018. Přihlášky pohledávek je třeba zaslat likvidátorovi na adresu: Mgr. Alicja Kellerberg Klimeš, LL.M., advokátka, kanceláří Havířov-Město, U Stromovky 1481/9, ID datové schránky gxmudvx, e-mail: ak.klimes@advokati-havirov.cz. OV00821564-20171009

CORNATAS PARTNER s.r.o. v likvidaci; Likvidace; 01449907; Vítězné náměstí 576/1, Dejvice, 160 00 Praha 6; 09. 10. 2017; OV00821570; Usnesením Městského soudu v Praze č.j. 85 Cm 1571/2017-3 ze dne 27.7.2017 byla společnost CORNATAS PARTNER s.r.o. v likvidaci, IČ: 01449907, se sídlem Vítězné náměstí 576/1, Dejvice, 160 00 Praha 6 zrušena s likvidací a likvidátorem společnosti byla jmenována Mgr. Ing. Petra Hýsková, Tyršova 1835/13, 120 00 Praha 2. Likvidátor tímto vyzývá věřitele společnosti, jiné osoby a orgány dotčené touto likvidací, aby přihlásili své pohledávky nebo jiná práva nejpozději do tří měsíců od tohoto zveřejnění na adrese likvidátora. OV00821570-20171009

Plumona s.r.o. v likvidaci; Likvidace; 24827011; Rybná 682/14, Staré Město, 110 00 Praha 1; 09. 10. 2017; OV00782194; Obchodní jméno: Plumona s.r.o. v likvidaci Sídlo: Rybná 682/14, Staré Město, 110 00 Praha 1 IČ: 24827011 Zapsaná v obchodním rejstříku vedeném Městským soudem v Praze, oddíl C, vložka 177982 oznamuje, že vstoupila do likvidace. Likvidátorkou společnosti byla jmenována JUDr. Ing. Daniela Majzlíková, LL.M, se sídlem Krnov, Opavská 522/5, PSČ 794 01. Likvidátorka tímto vyzývá věřitele a jiné osoby, orgány dotčené touto likvidací společnosti korporace Plumona s.r.o. v likvidaci, IČ: 24827011, Rybná 682/14, Staré Město, 110 00 Praha 1, aby do tří měsíců od zveřejnění tohoto oznámení v Obchodním věstníku přihlásili písemně své pohledávky, popř. jiná práva, které mají vůči společnosti na adrese likvidátorky Krnov, Opavská 522/5, PSČ 794 01, popř. na e-mail likvidace@insolvencnipravo.eu. OV00782194-20171009

CORPO s.r.o.; Likvidace; 43222269; Dr.Milady Horákové 580/7 Liberec IV. Perštýn, PSČ 460 01; 11. 10. 2017; OV00828733; Likvidátor oznamuje vstup právnické osoby CORPO s.r.o. IČ: 43222269 do likvidace všem známým věřitelům. Likvidátor vyzývá věřitele, aby přihlásili své pohledávky v zákonné lhůtě, která nesmí být kratší než tři měsíce od druhého zveřejnění na adrese likvidátora Marie Kořínková, Lipová 564, 43151 Klášterec nad Ohří. OV00828733-20171011

Czech shops, s.r.o.; Likvidace; 29141192; Mlýnská 326/13, Trnitá, 602 00 Brno; 11. 10. 2017; OV00828745; Obchodní jméno: Czech shops, s.r.o. Sídlo: Mlýnská 326/13, Trnitá, 602 00 Brno IČ: 29141192 Oznámení likvidátora dle ust. § 198 zák. č. 89/2012 Sb. Usnesením Krajského soudu v Brně č. j. 18 Cm 225/2016 – 39, ze dne 28. 6. 2017 byla obchodní společnost Czech shops, s.r.o., Mlýnská 326/13, Trnitá, 602 00 Brno, IČ: 29141192 zrušena s likvidací, usnesení nabylo právní moci dne 23. 9. 2017. Do funkce likvidátora byl soudem jmenován Ing. Josef Nožička, insolvenční správce, nar. 14. 3. 1957 se sídlem Šilingrovo náměstí 257/3, 602 00 Brno, IČ: 72536454. Likvidátor byl jmenován ze seznamu insolvenčních správců v souladu s ust. § 191 odst. 4) zák. č. 89/2012 Sb. Likvidátor společnosti vyzývá všechny věřitele, aby ve lhůtě 3 měsíců ode dne zveřejnění tohoto oznámení přihlásili své pohledávky do likvidace a současně sdělili informace o majetku či neplatnosti nebo neúčinnosti právních jednání likvidované společnosti, a to na adresu likvidátora Ing. Josef Nožička, Šilingrovo náměstí 257/3, 602 00 Brno. OV00828745-20171011

smart comment a.s.; Likvidace; 28542444; Křenova 438/7, 160 00 Praha 6 - Veleslavín „; 11. 10. 2017; OV00791956; Obchodní jméno: smart comment a.s. Sídlo: Křenova 438/7, 160 00 Praha IČ: 28542444 Zapsaná v obchodním rejstříku vedeném u Městského soudu v Praze, oddíl B, vložka 15117 Společnost smart comment a.s. oznamuje, že vstoupila dne 18.08 .2017 do likvidace. Likvidátorem byl jmenován Ing. Bc. Petr Sas Věřitelé a jiné osoby a orgány dotčené touto likvidací se vyzývají, aby přihlásili své pohledávky, popř. jiná práva, v zákonné lhůtě na adrese likvidátora (nebo společnosti). OV00791956-20171011

Bytové družstvo MELICHAR v likvidaci; Likvidace; 27186652; Praha 4, Točitá čp.1731/15, PSČ 140 00; 11. 10. 2017; OV00791928; Společnost Bytové družstvo MELICHAR v likvidaci, IČ: 27186652 oznamuje, že vstoupila dne 1. 7. 2017 do likvidace. Likvidátorem byl jmenován Ing. Petr Strnad, Zimova 622/9, 142 00 Praha 4 – Kamýk. Věřitelé a jiné osoby a orgány dotčené touto likvidací se vyzývají, aby přihlásili své pohledávky, popř. jiná práva v zákonné lhůtě na adrese likvidátora (nebo společnosti). OV00791928-20171011

Bytové družstvo Veltruská 603 v likvidaci; Likvidace; 25678884; Veltruská 603/14, Prosek, 190 00 Praha 9; 11. 10. 2017; OV00828743; Obchodní jméno: Bytové družstvo Veltruská 603 v likvidaci Sídlo: Veltruská 603/14, 190 00 Praha 9 - Prosek IČ: 25678884 Zapsaná v obchodním rejstříku vedeném u Městského soudu v Praze, oddíl Dr, vložka 4148 Společnost Bytové družstvo Veltruská 603 v likvidaci oznamuje, že vstoupila dne 1. dubna 2017 do likvidace. Likvidátorem byl jmenován Petr Literák, bytem Jana Masaryka 515/35, 120 00 Praha 2. Věřitelé a jiné osoby a orgány dotčené touto likvidací se vyzývají, aby přihlásili své pohledávky, popř. jiná práva, v zákonné lhůtě na adrese likvidátora. OV00828743-20171011

Knižní sazba Hogen s.r.o.; Likvidace; 25035517; Pod Lesem 460/11, 435 43 Horní Jiřetín; 11. 10. 2017; OV00791947; Společnost Knižní sazba Hogen s.r.o., v likvidaci se sídlem Pod Lesem 460/11, 435 43 Horní Jiřetín, IČ: 25035517, zapsaná v OR u Krajského soudu v Ústí nad Labem oznamuje, že vstoupila dne 13. 9. 2017 do likvidace. Likvidátorem byl jmenován Pavel Hogen, Pod Lesem 460/11, 435 43 Horní Jiřetín, hogen@seznam.cz. Věřitelé, jiné osoby, orgány dotčené touto likvidací se vyzývají, aby přihlásili své pohledávky, jiná práva, příp. označili neplatné či neúčinné úkony společnosti ve lhůtě 3 měsíců od druhého zveřejnění tohoto oznámení elektronicky na hogen@seznam.cz. OV00791947-20171011

JÄGERS TRAINING and Consultancy, s.r.o. v likvidaci; Likvidace; 25307649; Jánská 79/1, Brno-město, 602 00 Brno; 11. 10. 2017; OV00791903; Likvidátorka společnosti JÄGERS TRAINING and Consultancy, s.r.o. v likvidaci, se sídlem Jánská 79/1, Brno-město, 602 00 Brno, IČ: 25307649, zapsaná v obchodním rejstříku u Krajského soudu v Brně odd. C, vl. 24364, oznamuje, že se společnost Usnesením Krajského soudu v Brně, č.j. 35 Cm 176/2016-93, které nabylo právní moci dne 6. 9. 2017, zrušuje a nařizuje se její likvidace. Vyzýváme věřitele a další dotčené osoby, aby přihlásili své pohledávky, popř. jiná práva, ve lhůtě 3 měsíců od zveřejnění tohoto oznámení v Obchodním věstníku a to na adresu likvidátora: JUDr. Kateřina Pavlíková, Příkop 843/4, 602 00 Brno, e-mail: akpavlikova@akpavlikova.cz, telefon: 545 176 261, dat.schr.: wsypk38. OV00791903-20171011

REALTECH, s.r.o. v likvidaci; Likvidace; 25315617; Na Bítýškách 647, 664 71 Veverská Bítýška; 11. 10. 2017; OV00791902; Likvidátorka společnosti REALTECH, s.r.o. v likvidaci, se sídlem Na Bítýškách 647, 664 71 Veverská Bítýška, IČ: 25315617, zapsaná v obchodním rejstříku u Krajského soudu v Brně odd. C, vl. 24671, oznamuje, že se společnost Usnesením Krajského soudu v Brně, č.j. 19 Cm 152/2015-35, které nabylo právní moci dne 5. 9. 2017, zrušuje a nařizuje se její likvidace. Vyzýváme věřitele a další dotčené osoby, aby přihlásili své pohledávky, popř. jiná práva, ve lhůtě 3 měsíců od zveřejnění tohoto oznámení v Obchodním věstníku a to na adresu likvidátora: JUDr. Kateřina Pavlíková, Příkop 843/4, 602 00 Brno, e-mail: akpavlikova@akpavlikova.cz, telefon: 545 176 261, dat.schr.: wsypk38. OV00791902-20171011

CLIMA s.r.o. v likvidaci; Likvidace; 61329223; Praha 10, Útulná 507/15, PSČ 108 00; 11. 10. 2017; OV00791909; Usnesením Městského soudu v Praze č.j. 83Cm 1462/2017 ze dne 25.7.2017, které nabylo právní moci dne 29.08.2017, byla společnost CLIMA s.r.o., se sídlem Praha 10, Útulná 507/15, PSČ 108 00, IČ: 61329223, zrušena s likvidací a likvidátorem společnosti byla jmenována JUDr. Dagmar Mixová, Sopotská 645/70, 181 00 Praha 8. Likvidátor tímto vyzývá věřitele společnosti, jiné osoby a orgány dotčené touto likvidací, aby přihlásili své pohledávky nebo jiná práva nejpozději do tří měsíců od tohoto zveřejnění na adrese likvidátora. OV00791909-20171011

PRAGUE - AXIS, spol. s r.o. v likvidaci; Likvidace; 18199348; Praha 9, Spojovací 306/12, PSČ 190 00; 11. 10. 2017; OV00791906; Usnesením Městského soudu v Praze č.j. 83Cm 674/2016 ze dne 15.4.2016, které nabylo právní moci dne 10.05.2017, byla společnost PRAGUE - AXIS, spol. s r.o., se sídlem Praha 9, Spojovací 306/12, PSČ 190 00, IČ: 18199348, zrušena s likvidací a likvidátorem společnosti byla jmenována JUDr. Dagmar Mixová, Sopotská 645/70, 181 00 Praha 8. Likvidátor tímto vyzývá věřitele společnosti, jiné osoby a orgány dotčené touto likvidací, aby přihlásili své pohledávky nebo jiná práva nejpozději do tří měsíců od tohoto zveřejnění na adrese likvidátora. OV00791906-20171011

ALDI Czechia s.r.o.; Likvidace; 27981223; Bedřicha Smetany 167/2, 301 00 Plzeň; 11. 10. 2017; OV00793636; Společnost ALDI Czechia s.r.o., v likvidaci, oznamuje, že ke dni 01.09.2017 vstoupila do likvidace. Likvidátory byli jmenováni pan Matthias Loesdau, nar. 01.08.1975, bytem Bad Reichenhall, Richard-Wagner-Str. 1, 83435, Spolková republika Německo a pan Andreas Geiger, nar. 12.03.1975, bytem Salzburg, Franz-Gruber Str. 18c, 5020, Rakouská republika. Věřitelé a jiné osoby a orgány dotčené touto likvidací se vyzývají, aby přihlásili své pohledávky, popř. jiná práva na adrese společnosti ve lhůtě 3 měsíců od druhého zveřejnění tohoto oznámení v Obchodním věstníku. OV00793636-20171011

Pro Kurdistán z.s. v likvidaci; Likvidace; 04548850; Praha 3, Jičínská 2348/10, PSČ 130 00; 11. 10. 2017; OV00791914; Usnesením Městského soudu v Praze č.j. 80Cm 69/2017 ze dne 29.6.2017, které nabylo právní moci dne 16.08.2017, byla společnost Pro Kurdistán z.s., se sídlem Praha 3, Jičínská 2348/10, PSČ 130 00, IČ: 04548850, zrušena s likvidací a likvidátorem společnosti byla jmenována JUDr. Dagmar Mixová, Sopotská 645/70, 181 00 Praha 8. Likvidátor tímto vyzývá věřitele společnosti, jiné osoby a orgány dotčené touto likvidací, aby přihlásili své pohledávky nebo jiná práva nejpozději do tří měsíců od tohoto zveřejnění na adrese likvidátora. OV00791914-20171011

OLBRACHTOVA 1052, s.r.o.; Likvidace; 61854301; Praha 4, Olbrachtova 1052/32, PSČ 140 00; 11. 10. 2017; OV00791898; Oznámení Rozhodnutí o zrušení společnosti a vstupu do likvidace OLBRACHTOVA 1052, s.r.o. v likvidaci Valná hromada obchodní společnosti OLBRACHTOVA 1052, s.r.o. v likvidaci, se sídlem Praha 4, Olbrachtova 1052/32, PSČ : 140 00, IČ: 61854301 za účasti společníků: pana Ing. Evžena Šárky, CSc., nar. 2. 7. 1953, bytem Praha 4, Mezi Lysinami 5, pana Ing. Jiřího Šarky, nar. 23. 4. 1953, bytem Praha 4, Mezi Lysinami 5, paní Ing. Radany Benešové, nar. 1. 5. 1964, bytem Olbrachtova 1052/32, Krč, 140 00 Praha 4, paní Aleny Homolkové, RČ: 355904/052, pana MUDr. Jana Zdeňka, RČ: 540321/1682, paní Stanislavy Zdeňkové, RČ: 566110/1028, pana Petra Fleišnera, RČ: 670509/1030, paní Renaty Fleišnerové, RČ: 695606/1057, pana Vladimíra Každý, nar. 3. 12. 1953, paní Mileny Kaděrové, nar. 17. 7. 1925, paní Renáty Šestákové, nar. 8. 3. 1977, bytem Přistoupim 28, PSČ 282 01, paní Karolíny Drdošové, nar. 15. 5. 1990, bytem Frýdlantská 1296/2, Kobylisy, 182 00 Praha 8, paní Boženy Borgesové, nar. 5. 11. 1951, bytem Imrychova 980/1, Kamýk, 143 00 Praha 4, paní Jaroslavy Jungrové, nar. 13. 12. 1961, bytem Olbrachtova 1052/32, Krč, 140 00 Praha 4, paní MVDr. Sylvy Tomišové, nar. 8. 8. 1960, bytem Dohnalova 664, PSČ 411 08 Štětí, pana Ing. Martina Vačkáře, CSc., nar. 27. 8. 1959, bytem Werichova 953/15, Hlubočepy, 152 00, Praha 5, paní Ivy Cucuové, nar. 1. 8. 1963, bytem Hanusova 1537/3, Michle, PSČ 140 00 Praha 4, rozhodla dne 26. 6. 2017 o zrušení této společnosti a o jejím vstupu do likvidace ke dni 1. 7. 2017. Likvidátorem společnosti byl jmenován JUDr. Martin Soukup, Ph.D., nar. 21. 6. 1976, bytem Praha 6, Čílova 2/1803, advokát TMS Legal advokátní kancelář s.r.o., se sídlem Praha 2, Římská 2575/31a, PSČ 120 00. Likvidátor vyzývá věřitele společnosti OLBRACHTOVA 1052, s.r.o. v likvidaci, aby ve lhůtě tří měsíců přihlásili své pohledávky, a to na adrese JUDr. Martin Soukup, Ph.D., advokát, Římská 31a, 120 00 Praha 2. JUDr. Martin Soukup, Ph.D. OV00791898-20171011

Agentura Saturn - VLK s.r.o. v likvidaci; Likvidace; 25602969; Děčínská 3224, Kladno, PSČ 272 01; 11. 10. 2017; OV00791897; Oznámení Rozhodnutí o zrušení společnosti a vstupu do likvidace Agentura Saturn - VLK s.r.o. v likvidaci Valná hromada obchodní společnosti Agentura Saturn - VLK s.r.o. v likvidaci, se sídlem Kladno, Děčínská 3224, PSČ: 272 01, IČ: 25602969 za účasti společníků: pana Jaroslava Ďuricy, nar. 9. 5. 1945, bytem Kladno, část Kročehlavy, Děčínská 3224, PSČ 272 01 a paní Libuše Blechové (dříve Ďuricové), nar. 1. 3. 1978, bytem Malé Kyšice, Hlavní 7, PSČ 273 51, rozhodla dne 7. 6. 2017 o zrušení této společnosti a o jejím vstupu do likvidace ke dni 30. 6. 2017. Likvidátorem společnosti byl jmenován Jaroslav Ďurica, nar. 9. 5. 1945, bytem Kladno, část Kročehlavy, Děčínská 3224, PSČ 272 01. Toto oznámení činí zmocněnec likvidátora, JUDr. Martin Soukup, Ph.D., č. osv. ČAK 09729, advokátní kancelář TMS Legal advokátní kancelář s.r.o., se sídlem Římská 31a, CZ – 120 00 Praha 2 na základě plné moci ze dne 31. 8. 2017. Likvidátor vyzývá věřitele společnosti Agentura Saturn - VLK s.r.o. v likvidaci, aby ve lhůtě tří měsíců přihlásili své pohledávky, a to na adrese Kladno, část Kročehlavy, Děčínská 3224, PSČ 272 01. JUDr. Martin Soukup, Ph.D. OV00791897-20171011

JEFE Trading s.r.o. v likvidaci; Likvidace; 24826189; Praha - Holešovice, U topíren 860/2, PSČ 170 00; 11. 10. 2017; OV00791941; Obchodní jméno: JEFE Trading s.r.o. v likvidaci Sídlo: Praha - Holešovice, U topíren 860/2, PSČ 17000 IČ: 24826189 Zapsaná v obchodním rejstříku vedeném Městským soudem v Praze, oddíl

C, vložka 177913 oznamuje, že vstoupila do likvidace. Likvidátorkou společnosti byla jmenována JUDr. Ing. Daniela Majzlíková, LL.M, se sídlem Krnov, Opavská 522/5, PSČ 794 01. Likvidátorka tímto vyzývá věřitele a jiné osoby, orgány dotčené touto likvidací společnosti korporace JEFE Trading s.r.o. v likvidaci, IČ: 24826189 Praha - Holešovice, U topíren 860/2, PSČ 17000, aby do tří měsíců od zveřejnění tohoto oznámení v Obchodním věstníku přihlásili písemně své pohledávky, popř. jiná práva, které mají vůči společnosti na adrese likvidátorky Krnov, Opavská 522/5, PSČ 794 01, popř. na e-mail likvidace@insolvencnipravo.eu. OV00791941-20171011

Sdružení občanů obytného domu čp. 563, 564 v Krupce - v likvidaci; Likvidace; 65083326; Sídliště 563, 564, 417 41 Krupka; 11. 10. 2017; OV00791905; Obchodní jméno: Sdružení občanů obytného domu čp. 563, 564 v Krupce - v likvidaci Sídlo: Sídliště 563, 564, 417 41 Krupka IČ: 65083326 Zapsaná v spolkovém rejstříku vedeném u Krajského soudu v Ústí nad Labem, oddíl L, vložka 2756 Spolek Sdružení občanů obytného domu čp. 563, 564 v Krupce - v likvidaci oznamuje, že vstoupil dne 5.dubna 2017 do likvidace. Likvidátorem byla jmenována Ing. Lenka Opacká, bytem kpt. Jaroše 403/50, 417 12 Proboštov. Věřitelé a jiné osoby a orgány dotčené touto likvidací se vyzývají, aby přihlásili své pohledávky, popř. jiná práva, v zákonné lhůtě na adrese likvidátora (nebo společnosti). OV00791905-20171011

TJ Sokol Loučka - Nový Jičín; Likvidace; 02176874; Nový Jičín, Loučka 115, PSČ 741 01; 11. 10. 2017; OV00791888; Likvidátor spolku TJ Sokol Loučka - Nový Jičín, IČ: 02176874, se sídlem Nový Jičín, Loučka 115, PSČ 741 01 oznamuje, že spolek vstoupil do likvidace. Současně vyzývá věřitele spolku, aby písemně přihlásili své pohledávky ve lhůtě 120 dnů na kontaktní adrese likvidátora: JUDr. Dagmar Jahnová, Gen. Hlaďo 4, 741 01 Nový Jičín, telefon: 556 711 096, e-mail: advokatjahnova@seznam.cz. OV00791888-20171011

Statimpex s.r.o. v likvidaci; Likvidace; 26156601; Praha 4, Pravá 592/15, PSČ 147 00; 11. 10. 2017; OV00791918; Usnesením Městského soudu v Praze č.j. 83Cm 349/2017 ze dne 5.4.2017, které nabylo právní moci dne 21.07.2017, byla společnost Statimpex s.r.o., se sídlem Praha 4, Pravá 592/15, PSČ 147 00, IČ: 26156601, zrušena s likvidací a likvidátorem společnosti byla jmenována JUDr. Dagmar Mixová, Sopotská 645/70, 181 00 Praha 8. Likvidátor tímto vyzývá věřitele společnosti, jiné osoby a orgány dotčené touto likvidací, aby přihlásili své pohledávky nebo jiná práva nejpozději do tří měsíců od tohoto zveřejnění na adrese likvidátora. OV00791918-20171011

GREEN FEST v likvidaci; Likvidace; 22855432; Praha 5, Pod Habrovou 445/3, PSČ 152 00; 03. 10. 2017; OV00802898; Usnesením Městského soudu v Praze č.j. 80Cm 32/2017 ze dne 14.3.2017, které nabylo právní moci dne 29.04.2017, byla společnost GREEN FEST, se sídlem Praha 5, Pod Habrovou 445/3, PSČ 152 00, IČ: 22855432, zrušena s likvidací a likvidátorem společnosti byla jmenována JUDr. Dagmar Mixová, Sopotská 645/70, 181 00 Praha 8. Likvidátor tímto vyzývá věřitele společnosti, jiné osoby a orgány dotčené touto likvidací, aby přihlásili své pohledávky nebo jiná práva nejpozději do tří měsíců od tohoto zveřejnění na adrese likvidátora. OV00802898-20171003

AMIRALTY s.r.o. v likvidaci; Likvidace; 48591050; Praha 9, Hodkovská 496; 03. 10. 2017; OV00802924; Likvidátor společnosti AMIRALTY s.r.o. v likvidaci, IČ: 48591050, sídlem Praha 9, Hodkovská 496, oznamuje, že jmenovaná společnost vstoupila dne 18.3.2016 do likvidace. Likvidátorem byl dne 8.7.2017 jmenován Yeung Tin Wa, narozen 25.8.1942, bytem Praha 9, Hodkovská 496. Likvidátor vyzývá věřitele, aby přihlásili své pohledávky ve lhůtě tří měsíců ode dne zveřejnění této výzvy u zástupce společnosti na adresu : JUDr. Ivana Seifertová, advokátka, Legerova 39, Praha 2. OV00802924-20171003

SPS SERVICE s.r.o. v likvidaci; Likvidace; 28489195; Klinec 221, 252 10 Praha - západ; 02. 10. 2017; OV00798656; Společnost SPS SERVICE s.r.o., IČ: 28489195, se sídlem Klinec 221, 252 10 Praha - západ, společnost vedená u Městského soudu v Praze, oddíl C, vložka 145325, tímto oznamuje, že na základě usnesení Městského soudu v Praze ze dne 24. 8. 2015, pod sp.zn. 78 Cm 264/2015–16, byla zrušena likvidací. Vstup společnosti do likvidace byl zapsán do obchodního rejstříku vedeného Městským soudem v Praze dne 20. 2. 2017. Likvidátorem společnosti byla jmenována společnost Hlista & Pril, v.o.s., se sídlem Opletalova 1525/39, 110 00 Praha 1. Věřitelé společnosti se tímto vyzývají dle ust. § 198 zákona č. 89/2012 Sb., aby přihlásili své pohledávky a současně sdělili informace o majetku či neplatnosti nebo neúčinnosti právních jednání likvidované společnosti, a to do tří měsíců ode dne zveřejnění druhého oznámení u likvidátora na adrese: Hlista & Pril, v.o.s., se sídlem Opletalova 1525/39, 110 00 Praha 1. OV00798656-20171002

FME Group s.r.o. v likvidaci; Likvidace; 28023951; Křenova 438/7, Veleslavín, 162 00 Praha 6; 02. 10. 2017; OV00760755; Obchodní jméno: FME Group s.r.o. v likvidaci Sídlo: Křenova 438/7, Veleslavín, 162 00 Praha 6 IČ: 28023951 Zapsaná v obchodním rejstříku vedeném Městským soudem v Praze, oddíl C, vložka 170557 oznamuje, že vstoupila do likvidace. Likvidátorkou společnosti byla jmenována JUDr. Ing. Daniela Majzlíková, LL.M, se sídlem Krnov, Opavská 522/5, PSČ 794 01. Likvidátorka tímto vyzývá věřitele a jiné osoby, orgány dotčené touto likvidací společnosti FME Group s.r.o. v likvidaci, IČ: 28023951, Křenova 438/7, Veleslavín, 162 00 Praha 6, aby do tří měsíců od zveřejnění tohoto oznámení v Obchodním věstníku přihlásili písemně své pohledávky, popř. jiná práva, které mají vůči společnosti na adrese likvidátorky Krnov, Opavská 522/5, PSČ 794 01, popř. na e-mail likvidace@insolvencnipravo.eu. OV00760755-20171002

WWC s.r.o. v likvidaci; Likvidace; 27125572; Všenory, K. Mašity čp. 302, PSČ 252 31; 02. 10. 2017; OV00760750; Obchodní jméno: WWC s.r.o. v likvidaci Sídlo: Všenory, K. Mašity čp. 302, PSČ 25231 IČ: 27125572 Zapsaná v obchodním rejstříku vedeném Městským soudem v Praze, oddíl C, vložka 98192 oznamuje, že vstoupila do likvidace. Likvidátorkou společnosti byla jmenována JUDr. Ing. Daniela Majzlíková, LL.M, se sídlem Krnov, Opavská 522/5, PSČ 794 01. Likvidátorka tímto vyzývá věřitele a jiné osoby, orgány dotčené touto likvidací společnosti WWC s.r.o. v likvidaci, IČ: 27125572, Všenory, K. Mašity čp. 302, PSČ 25231, aby do tří měsíců od zveřejnění tohoto oznámení v Obchodním věstníku přihlásili písemně své pohledávky, popř. jiná práva, které mají vůči společnosti na adrese likvidátorky Krnov, Opavská 522/5, PSČ 794 01, popř. na e-mail likvidace@ insolvencnipravo.eu. OV00760750-20171002

NATURAL TEX CZ s.r.o. v likvidaci; Likvidace; 27241670; Kubelíkova 1224/42, 130 00 Praha 3; 02. 10. 2017; OV00760752; Obchodní jméno: NATURAL TEX CZ s.r.o. v likvidaci Sídlo: Kubelíkova 1224/42, 130 00 Praha 3 IČ: 27241670 Zapsaná v obchodním rejstříku vedeném Městským soudem v Praze, oddíl C, vložka 107003 oznamuje, že vstoupila do likvidace. Likvidátorkou společnosti byla jmenována JUDr. Ing. Daniela Majzlíková, LL.M, se sídlem Krnov, Opavská 522/5, PSČ 794 01. Likvidátorka tímto vyzývá věřitele a jiné osoby, orgány dotčené touto likvidací společnosti NATURAL TEX CZ s.r.o. v likvidaci, se sídlem Kubelíkova 1224/42, 130 00 Praha 3, IČ: 27241670 aby do tří měsíců od zveřejnění tohoto oznámení v Obchodním věstníku přihlásili písemně své pohledávky, popř. jiná práva, které mají vůči společnosti na adrese likvidátorky Krnov, Opavská 522/5, PSČ 794 01, popř. na e-mail likvidace@insolvencnipravo.eu. OV00760752-20171002

Pink Design s.r.o. ; Likvidace; 27498832; K Barochu 310, 533 52 Srch; 02. 10. 2017; OV00760710; Usnesením Krajského soudu v Hradci Králové - pobočka Pardubice ze dne 8.února 2017, č.j. 55 Cm 22/2017-6 byla společnost Pink Design s.r.o. se sídlem Srch, K Barochu 310, PSČ 533 52, IČ: 27498832 zrušena s likvidací a ustanoven likvidátor. Likvidátorem soud jmenoval společnost 1. správcovská a konkurzní v.o.s., se sídlem Sladkovského 67, 530 02 Pardubice, IČ: 26126788. Věřitelé a další dotyčné osoby likvidované společnosti se vyzývají, aby přihlásili své pohledávky, popř. jiná práva, ve lhůtě 3 měsíců ode dne zveřejnění tohoto oznámení na adrese jmenovaného likvidátora: 1. správcovská a konkurzní v.o.s., likvidátor společnosti Pink Design s.r.o. v likvidaci, Sladkovského 67, 530 02 Pardubice OV00760710-20171002

CAPRI HOUSE, s.r.o. v likvidaci; Likvidace; 25729021; Masná 1059/5, Staré Město, 110 00 Praha 1; 02. 10. 2017; OV00760756; Společnost CAPRI HOUSE, s.r.o. v likvidaci, se sídlem Masná 1059/5, Staré Město, 110 00 Praha 1, zapsaná v obchodním rejstříku vedeném Městským soudem v Praze pod spisovou značkou C 64906, oznamuje jmenovaným likvidátorem panem Martinem Tomáškem, Na vápenném 1070/6, Podolí, 147 00 Praha 4, že vstoupila dne 1.9.2017 do likvidace. Likvidátor tímto vyzývá věřitele společnosti, aby přihlásili své pohledávky, případně jiná práva, ve lhůtě tří měsíců od zveřejnění tohoto oznámení na adrese sídla společnosti. OV00760756-20171002

Heger& Partner s.r.o. v likvidaci; Likvidace; 27416747; Praha 10 - Strašnice, Žernovská 8/1317, PSČ 100 00; 02. 10. 2017; OV00760747; Obchodní jméno: Heger& Partner s.r.o. v likvidaci Sídlo: Praha 10 - Strašnice, Žernovská 8/1317, PSČ 100 00 IČ: 27416747 Zapsaná v obchodním rejstříku vedeném Městským soudem v Praze, oddíl C, vložka 111095 oznamuje, že vstoupila do likvidace. Likvidátorkou společnosti byla jmenována JUDr. Ing. Daniela Majzlíková, LL.M, se sídlem Krnov, Opavská 522/5, PSČ 794 01. Likvidátorka tímto vyzývá věřitele a jiné osoby, orgány dotčené touto likvidací společnosti Heger& Partner s.r.o. v likvidaci, IČ: 27416747, Praha 10 - Strašnice, Žernovská 8/1317, PSČ 100 00, aby do tří měsíců od zveřejnění tohoto oznámení v Obchodním věstníku přihlásili písemně své pohledávky, popř. jiná práva, které mají vůči společnosti na adrese likvidátorky Krnov, Opavská 522/5, PSČ 794 01, popř. na e-mail likvidace@insolvencnipravo.eu. OV00760747-20171002

TOWN JC s.r.o. v likvidaci; Likvidace; 25999290; Holečkova 219/121, Košíře, 150 00 Praha 5; 02. 10. 2017; OV00798652; Společnost TOWN JC s.r.o., IČ: 25999290, se sídlem Holečkova 219/121, Košíře, 150 00 Praha 5, společnost vedená u Městského soudu v Praze, oddíl C, vložka 183194, tímto oznamuje, že na základě usnesení Městského soudu v Praze ze dne 15. 12. 2016, pod sp.zn. 83 Cm 2321/2016–5, byla zrušena likvidací. Vstup společnosti do likvidace byl zapsán do obchodního rejstříku vedeného Městským soudem v Praze dne 23. 2. 2017. Likvidátorem společnosti byla jmenována společnost Hlista & Pril, v.o.s., se sídlem Opletalova 1525/39, 110 00 Praha 1. Věřitelé společnosti se tímto vyzývají dle ust. § 198 zákona č. 89/2012 Sb., aby přihlásili své pohledávky a současně sdělili informace o majetku či neplatnosti nebo neúčinnosti právních jednání likvidované společnosti, a to do tří měsíců ode dne zveřejnění druhého oznámení u likvidátora na adrese: Hlista & Pril, v.o.s., se sídlem Opletalova 1525/39, 110 00 Praha 1. OV00798652-20171002

MACERATA ABITY s.r.o.; Likvidace; 29050511; Kolínská 1686/13, 130 00 Praha 3 „; 02. 10. 2017; OV00760742; Usnesením Městského soudu v Praze č.j.82Cm 1024/2015 - 3 společnost MACERATA ABITY s.r.o. se sídlem Kolínská 1686/13, 130 00 Praha 3 IČ: 29050511 vstoupila ke dni 30.prosince 2015 do likvidace . Věřitelé a jiné osoby a orgány dotčené touto likvidací se vyzývají , aby přihlásili své pohledávky , popř. jiná práva v zákonné lhůtě na adresu Ing. Tomáš Poláček – likvidátor , Na Hradbách 18, 702 00 Moravská Ostrava nebo datové schránky tibyd6x . OV00760742-20171002

MARS GALAXY s.r.o. v likvidaci; Likvidace; 28456572; Tetín, nám. 9 května 15, PSČ 266 01; 02. 10. 2017; OV00760706; Usnesením Městského soudu v Praze č.j. 83Cm 162/2017 ze dne 15.5.2017, které nabylo právní moci dne 04.07.2017, byla společnost MARS GALAXY s.r.o., se sídlem Tetín, nám. 9 května 15, PSČ 266 01, IČ: 28456572, zrušena s likvidací a likvidátorem společnosti byla jmenována JUDr. Dagmar Mixová, Sopotská 645/70, 181 00 Praha 8. Likvidátor tímto vyzývá věřitele společnosti, jiné osoby a orgány dotčené touto likvidací, aby přihlásili své pohledávky nebo jiná práva nejpozději do tří měsíců od tohoto zveřejnění na adrese likvidátora. OV00760706-20171002

V.I.K.A. trading, s.r.o. v likvidaci; Likvidace; 26502526; Praha 9, Kučerova 724, PSČ 198 00; 02. 10. 2017; OV00798650; Společnost V.I.K.A. trading, s.r.o., IČ: 26502526, se sídlem Praha 9, Kučerova 724, PSČ 198 00, společnost vedená u Městského soudu v Praze, oddíl C, vložka 86227, tímto oznamuje, že na základě usnesení Městského soudu v Praze ze dne 16. 5. 2016, pod sp.zn. 83 Cm 1141/2016–8, byla zrušena likvidací. Vstup společnosti do likvidace byl zapsán do obchodního rejstříku vedeného Městským soudem v Praze dne 20.2.2017. Likvidátorem společnosti byla jmenována společnost Hlista & Pril, v.o.s., se sídlem Opletalova 1525/39, 110 00 Praha 1. Věřitelé společnosti se tímto vyzývají dle ust. § 198 zákona č. 89/2012 Sb., aby přihlásili své pohledávky a současně sdělili informace o majetku či neplatnosti nebo neúčinnosti právních jednání likvidované společnosti, a to do tří měsíců ode dne zveřejnění druhého oznámení u likvidátora na adrese: Hlista & Pril, v.o.s., se sídlem Opletalova 1525/39, 110 00 Praha 1. OV00798650-20171002

Themis - společnost pro podporu vývozu, a.s. v likvidaci; Likvidace; 44740000; Legerova 1875/11, 120 00 Praha 2; 02. 10. 2017; OV00798654; Společnost Themis - společnost pro podporu vývozu, a.s., IČ: 44740000, se sídlem Legerova 1875/11, 120 00 Praha 2, společnost vedená u Městského soudu v Praze, oddíl B, vložka 2702, tímto oznamuje, že na základě usnesení Městského soudu v Praze ze dne 10. 11. 2016, pod sp.zn. 83 Cm 2018/2016–9, byla zrušena likvidací. Vstup společnosti do likvidace byl zapsán do obchodního rejstříku vedeného Městským soudem v Praze dne 17. 2. 2017. Likvidátorem společnosti byla jmenována společnost Hlista & Pril, v.o.s., se sídlem Opletalova 1525/39, 110 00 Praha 1. Věřitelé společnosti se tímto vyzývají dle ust. § 198 zákona č. 89/2012 Sb., aby přihlásili své pohledávky a současně sdělili informace o majetku či neplatnosti nebo neúčinnosti právních jednání likvidované společnosti, a to do tří měsíců ode dne zveřejnění druhého oznámení u likvidátora na adrese: Hlista & Pril, v.o.s., se sídlem Opletalova 1525/39, 110 00 Praha 1. OV00798654-20171002

CEREX s.r.o.; Likvidace; 27589889; Bělohorská 14/245, 169 00 Praha 6 - Břevnov; 02. 10. 2017; OV00760730; Usnesením Městského soudu v Praze č.j. 82Cm 1287/2016-5 společnost CEREX s.r.o.se sídlem Bělohorská 14/245, 16900 Praha 6 - Břevnov IČ: 27589889 vstoupila ke dni 17.prosince 2016 do likvidace . Věřitelé a jiné osoby a orgány dotčené touto likvidací se vyzývají , aby přihlásili své pohledávky , popř. jiná práva v zákonné lhůtě na adresu Ing. Tomáš Poláček – likvidátor , Na Hradbách 18, 702 00 Moravská Ostrava nebo datové schránky tibyd6x . OV00760730-20171002

RENUAR s.r.o. ; Likvidace; 29057817; Petržílkova 2485/44, 158 00 Praha 5-Stodůlky; 02. 10. 2017; OV00760736; Usnesením Městského soudu v Praze č.j.82Cm 1082/2016-4 společnost RENUAR s.r.o. se sídlem Petržílkova 2485/44, 15800 Praha 5 - Stodůlky IČ: 29057817 vstoupila ke dni 2.února 2017 do likvidace . Věřitelé a jiné osoby a orgány dotčené touto likvidací se vyzývají , aby přihlásili své pohledávky , popř. jiná práva v zákonné

lhůtě na adresu Ing. Tomáš Poláček – likvidátor , Na Hradbách 18, 702 00 Moravská Ostrava nebo datové schránky tibyd6x . OV00760736-20171002

4J s.r.o. v likvidaci; Likvidace; 27435695; Nad Branickým pivovarem 313/7, Braník, 147 00 Praha 4; 02. 10. 2017; OV00798668; Společnost 4J s.r.o., IČ: 27435695, se sídlem Nad Branickým pivovarem 313/7, Braník, 147 00 Praha 4, společnost vedená u Městského soudu v Praze, oddíl C, vložka 112640, tímto oznamuje, že na základě usnesení Městského soudu v Praze ze dne 29. 6. 2015, pod sp.zn. 78 Cm 125/2014–10, byla zrušena likvidací. Vstup společnosti do likvidace byl zapsán do obchodního rejstříku vedeného Městským soudem v Praze dne 24. 2. 2017. Likvidátorem společnosti byla jmenována společnost Hlista & Pril, v.o.s., se sídlem Opletalova 1525/39, 110 00 Praha 1. Věřitelé společnosti se tímto vyzývají dle ust. § 198 zákona č. 89/2012 Sb., aby přihlásili své pohledávky a současně sdělili informace o majetku či neplatnosti nebo neúčinnosti právních jednání likvidované společnosti, a to do tří měsíců ode dne zveřejnění druhého oznámení u likvidátora na adrese: Hlista & Pril, v.o.s., se sídlem Opletalova 1525/39, 110 00 Praha 1. OV00798668-20171002

FAVOUR SERVICE s.r.o.; Likvidace; 24261581; Košická 63/30, 101 00 Praha 10 - Vršovice; 02. 10. 2017; OV00760738; Usnesením Městského soudu v Praze č.j. 82Cm 1615/2016-3 společnost FAVOUR SERVICE s.r.o.se sídlem Košická 63/30, 10100 Praha 10-Vršovice IČ: 24261581 vstoupila ke dni 29.listopadu 2016 do likvidace . Věřitelé a jiné osoby a orgány dotčené touto likvidací se vyzývají , aby přihlásili své pohledávky , popř. jiná práva v zákonné lhůtě na adresu Ing. Tomáš Poláček – likvidátor , Na Hradbách 18, 702 00 Moravská Ostrava nebo datové schránky tibyd6x . OV00760738-20171002

Vystrčil Consulting, s.r.o. v likvidaci; Likvidace; 26978385; Baarovo nábřeží 38, 614 00 Brno; 02. 10. 2017; OV00798640; Oznamujeme, že společnost Vystrčil Consulting, s.r.o., Brno, Baarovo nábřeží 38, IČ: 26978385, byla rozhodnutím jediného společníka při výkonu působnosti valné hromady zrušena s likvidací a ke dni 1.2.2014 vstoupila do likvidace. Likvidátorem byl jmenován Ivan Vystrčil. Vyzýváme všechny věřitele společnosti Vystrčil Consulting, s.r.o. v likvidaci, aby přihlásili své pohledávky s doložením jejich výše a důvodu jejich vzniku ve lhůtě do 30.1.2018. OV00798640-20171002

RENTCOM, s.r.o. v likvidaci; Likvidace; 26180880; Ječná 547/15, Nové Město, 120 00 Praha 2; 02. 10. 2017; OV00798657; Společnost RENTCOM, s.r.o., IČ: 26180880, se sídlem Ječná 547/15, Nové Město, 120 00 Praha 2, společnost vedená u Městského soudu v Praze, oddíl C, vložka 77525, tímto oznamuje, že na základě usnesení Městského soudu v Praze ze dne 23. 6. 2015, pod sp.zn. 78 Cm 208/2015–6, byla zrušena likvidací. Vstup společnosti do likvidace byl zapsán do obchodního rejstříku vedeného Městským soudem v Praze dne 20. 2. 2017. Likvidátorem společnosti byla jmenována společnost Hlista & Pril, v.o.s., se sídlem Opletalova 1525/39, 110 00 Praha 1. Věřitelé společnosti se tímto vyzývají dle ust. § 198 zákona č. 89/2012 Sb., aby přihlásili své pohledávky a současně sdělili informace o majetku či neplatnosti nebo neúčinnosti právních jednání likvidované společnosti, a to do tří měsíců ode dne zveřejnění druhého oznámení u likvidátora na adrese: Hlista & Pril, v.o.s., se sídlem Opletalova 1525/39, 110 00 Praha 1. OV00798657-20171002

VRATISLAVPAZDERNIK s.r.o.; Likvidace; 27417433; Karlštejnská 36, 252 26 Roblín; 02. 10. 2017; OV00760721; Usnesením Městského soudu v Praze č.j.82Cm1396/2016-3 společnost VRATISLAVPAZDERNIK s.r.o.se sídlem Karlštenská 36, 25226 Roblín IČ: 27417433 vstoupila ke dni 13.ledna 2017 do likvidace . Věřitelé a jiné osoby a orgány dotčené touto likvidací se vyzývají , aby přihlásili své pohledávky , popř. jiná práva v zákonné lhůtě na adresu Ing. Tomáš Poláček – likvidátor , Na Hradbách 18, 702 00 Moravská Ostrava nebo datové schránky tibyd6x . OV00760721-20171002

Bella design s.r.o.; Likvidace; 04688121; Branická 213/53, Praha, PSČ 147 00; 02. 10. 2017; OV00798671; Bella design s.r.o., v likvidaci, IČ: 04688121, se sídlem Praha, Branická 213/53, oznamuje, že vstoupila ke dni 2.3.2017 do likvidace. Likvidátorem byla jmenována Ing. Veronika Blížkovská, bytem: Žilkova 10, Brno, 621 00. Věřitelé a jiné osoby a orgány dotčené touto likvidací se vyzývají, aby přihlásili své pohledávky v zákonné lhůtě na adrese likvidátora. OV00798671-20171002

Opto corporation s.r.o. ; Likvidace; 28440803; Nové náměstí 1370/11, 104 00 Praha 10; 02. 10. 2017; OV00760718; Usnesením Městského soudu v Praze č.j.82Cm 140/2016-3 společnost Opto corporation s.r.o. se sídlem Nové náměstí 1370/11, 10400 Praha 10 IČ: 28440803 vstoupila ke dni 1. září 2016 do likvidace . Věřitelé a jiné osoby a orgány dotčené touto likvidací se vyzývají , aby přihlásili své pohledávky , popř. jiná práva v zákonné lhůtě na adresu Ing. Tomáš Poláček – likvidátor , Na Hradbách 18, 702 00 Moravská Ostrava nebo datové schránky tibyd6x . OV00760718-20171002

WANG SHI HAI ZHAO s.r.o. v likvidaci; Likvidace; 28374509; Komunardů 1049/13, Holešovice, 170 00 Praha 7; 02. 10. 2017; OV00798649; Společnost WANG SHI HAI ZHAO s.r.o., IČ: 28374509, se sídlem Komunardů 1049/13, Holešovice, 170 00 Praha 7, společnost vedená u Městského soudu v Praze, oddíl C, vložka 137041, tímto oznamuje, že na základě usnesení Městského soudu v Praze ze dne 8. 7. 2016, pod sp.zn. 83 Cm 818/2016–5, byla zrušena likvidací. Vstup společnosti do likvidace byl zapsán do obchodního rejstříku vedeného Městským soudem v Praze dne 21. 2. 2017. Likvidátorem společnosti byla jmenována společnost Hlista & Pril, v.o.s., se sídlem Opletalova 1525/39, 110 00 Praha 1. Věřitelé společnosti se tímto vyzývají dle ust. § 198 zákona č. 89/2012 Sb., aby přihlásili své pohledávky a současně sdělili informace o majetku či neplatnosti nebo neúčinnosti právních jednání likvidované společnosti, a to do tří měsíců ode dne zveřejnění druhého oznámení u likvidátora na adrese: Hlista & Pril, v.o.s., se sídlem Opletalova 1525/39, 110 00 Praha 1. OV00798649-20171002

GERTIS, s.r.o. ; Likvidace; 28441991; Krakovská 593/19, 110 00 Praha 1 - Nové Město; 02. 10. 2017; OV00760719; Usnesením Městského soudu v Praze č.j.82Cm 455/2016-3 společnost GERTIS, s.r.o. se sídlem Krakovská 593/19,110 00 Praha 1 -Nové Město IČ: 28441991 vstoupila ke dni 5.září 2016 do likvidace . Věřitelé a jiné osoby a orgány dotčené touto likvidací se vyzývají , aby přihlásili své pohledávky , popř. jiná práva v zákonné lhůtě na adresu Ing. Tomáš Poláček – likvidátor , Na Hradbách 18, 702 00 Moravská Ostrava nebo datové schránky tibyd6x . OV00760719-20171002

ALMIGA, s.r.o.; Likvidace; 28345444; Kubelíkova 1224/42, 130 00 Praha 3; 02. 10. 2017; OV00760724; Usnesením Městského soudu v Praze č.j. 82Cm 1492/2016-3 společnost ALMIGA, s.r.o. se sídlem Kubelíkova 1224/42, 130 00 Praha 3,IČ: 28345444 vstoupila ke dni 7.ledna 2017 do likvidace . Věřitelé a jiné osoby a orgány dotčené touto likvidací se vyzývají , aby přihlásili své pohledávky , popř. jiná práva v zákonné lhůtě na adresu Ing. Tomáš Poláček – likvidátor , Na Hradbách 18, 702 00 Moravská Ostrava nebo datové schránky tibyd6x . OV00760724-20171002

IMT spol. s r.o. v likvidaci; Likvidace; 46353551; Lysá nad Labem, Okružní 1497/57; 02. 10. 2017; OV00760708; Usnesením Městského soudu v Praze č.j. 83Cm 423/2017 ze dne 25.5.2017, které nabylo právní moci dne 24.06.2017, byla společnost IMT spol. s r.o., se sídlem Lysá nad Labem, Okružní 1497/57, PSČ 289 22, IČ: 46353551, zrušena s likvidací a likvidátorem společnosti byla jmenována JUDr. Dagmar Mixová, Sopotská 645/70, 181 00 Praha 8. Likvidátor tímto vyzývá věřitele společnosti, jiné osoby a orgány dotčené touto likvidací, aby přihlásili své pohledávky nebo jiná práva nejpozději do tří měsíců od tohoto zveřejnění na adrese likvidátora. OV00760708-20171002

Linea Co spol. s r.o. v likvidaci; Likvidace; 60198991; Štúrova 989/3, Lhotka, 142 00 Praha 4 „; 02. 10. 2017; OV00798661; Společnost Linea Co spol. s r.o., IČ: 60198991, se sídlem Štúrova 989/3, Lhotka, 142 00 Praha 4, společnost vedená u Městského soudu v Praze, oddíl C, vložka 24907, tímto oznamuje, že na základě usnesení Městského soudu v Praze ze dne 27. 7. 2016, pod sp.zn. 83 Cm 979/2016–5, byla zrušena likvidací. Vstup společnosti do likvidace byl zapsán do obchodního rejstříku vedeného Městským soudem v Praze dne 16. 1. 2017. Likvidátorem společnosti byla jmenována společnost Hlista & Pril, v.o.s., se sídlem Opletalova 1525/39, 110 00 Praha 1. Věřitelé společnosti se tímto vyzývají dle ust. § 198 zákona č. 89/2012 Sb., aby přihlásili své pohledávky a současně sdělili informace o majetku či neplatnosti nebo neúčinnosti právních jednání likvidované společnosti, a to do tří měsíců ode dne zveřejnění druhého oznámení u likvidátora na adrese: Hlista & Pril, v.o.s., se sídlem Opletalova 1525/39, 110 00 Praha 1. OV00798661-20171002

Turisticke centrum CR spol. s r.o., v likvidaci; Likvidace; 04144368; Kubelíkova 1224/42, Žižkov, 130 00 Praha 3; 02. 10. 2017; OV00798670; Obchodní jméno: Turisticke centrum CR spol. s r.o., v likvidaci Sídlo: Praha - Žižkov, Kubelíkova 1224/42, PSČ 130 00 IČ: 04144368 zapsaná u Městského soudu v Praze spisová značka 243181 C Společnost Turisticke centrum CR spol. s r.o., v likvidaci oznamuje, že vstoupila dne 25. 9. 2017 do likvidace. Likvidátorem byla jmenována Julija Ajedbajeva, Kožušice, PSČ 683 33. Věřitelé a jiné osoby a orgány dotčené touto likvidací se vyzývají, aby přihlásili své pohledávky, popř. jiná práva, v zákonné lhůtě na adrese likvidátora nebo zasláním zprávy do datové schránky 7yi46u2. V Praze dne 25. 9. 2017 Julija Ajedbajeva likvidátor OV00798670-20171002

AGP - Angel Group Prague spol. s r.o.; Likvidace; 28440315; Nárožní 2787/7a, Stodůlky, 158 00 Praha 5; 09. 10. 2017; OV00821556; Společnost AGP - Angel Group Prague spol. s r.o. „v likvidaci, se sídlem Nárožní 2787/7a, Stodůlky, 158 00 Praha 5, IČ: 28440315, zapsaná v obchodním rejstříku vedeném Městským soudem v Praze v oddíle C, vložce č. 141653, oznamuje, že usnesením Městského soudu v Praze č.j. 84 Cm 1638/2017-5 ze dne 15. 8. 2017 bylo rozhodnuto o zrušení společnosti s likvidací a jejím likvidátorem byl jmenován Mgr. Petr Brož, r.č. 800614/1154, se sídlem Nad Malým Mýtem 615/4, 147 00 Praha 4. Likvidátor tímto vyzývá věřitele společnosti, aby ve lhůtě do 3 měsíců od zveřejnění této výzvy přihlásili na adrese likvidátora své pohledávky za společností. OV00821556-20171009

Brassington Invest s.r.o. v likvidaci; Likvidace; 03958167; Makovského 1177/1, Řepy, 163 00 Praha 6; 09. 10. 2017; OV00821572; Usnesením Městského soudu v Praze č.j. 85Cm 1026/2017 - 3 ze dne 1.6.2017 byla společnost Brassington Invest s.r.o. v likvidaci, IČ: 03958167, se sídlem Makovského 1177/1, Řepy, 163 00 Praha 6 zrušena s likvidací a likvidátorem společnosti byla jmenována Mgr. Ing. Petra Hýsková, Tyršova 1835/13, 120 00 Praha 2. Likvidátor tímto vyzývá věřitele společnosti, jiné osoby a orgány dotčené touto likvidací, aby přihlásili své pohledávky nebo jiná práva nejpozději do tří měsíců od tohoto zveřejnění na adrese likvidátora. OV00821572-20171009

SYNACO PLUS s.r.o. v likvidaci; Likvidace; 24736881; Praha 4 - Nusle, Na Zámecké 1518/9, PSČ 140 00; 09. 10. 2017; OV00782206; Obchodní jméno: SYNACO PLUS s.r.o. v likvidaci Sídlo: Praha 4 - Nusle, Na Zámecké 1518/9, PSČ 14000 IČ: 24736881 Zapsaná v obchodním rejstříku vedeném Městským soudem v Praze, oddíl C, vložka 170093 oznamuje, že vstoupila do likvidace. Likvidátorkou společnosti byla jmenována JUDr. Ing. Daniela Majzlíková, LL.M, se sídlem Krnov, Opavská 522/5, PSČ 794 01. Likvidátorka tímto vyzývá věřitele a jiné osoby, orgány dotčené touto likvidací společnosti SYNACO PLUS s.r.o. v likvidaci, IČ: 24736881 Praha 4 - Nusle, Na Zámecké 1518/9, PSČ 14000, aby do tří měsíců od zveřejnění tohoto oznámení v Obchodním věstníku přihlásili písemně své pohledávky, popř. jiná práva, které mají vůči společnosti na adrese likvidátorky Krnov, Opavská 522/5, PSČ 794 01, popř. na e-mail likvidace@insolvencnipravo.eu. OV00782206-20171009

SUTAPO, s.r.o. v likvidaci; Likvidace; 04062876; náměstí 14. října 1307/2, Smíchov, 150 00 Praha 5; 09. 10. 2017; OV00782188; Obchodní jméno: SUTAPO, s.r.o. v likvidaci Sídlo: náměstí 14. října 1307/2, Smíchov, 150 00 Praha 5 IČ: 04062876 Zapsaná v obchodním rejstříku vedeném Městským soudem v Praze, oddíl C, vložka 240992 oznamuje, že vstoupila do likvidace. Likvidátorkou společnosti byla jmenována JUDr. Ing. Daniela Majzlíková, LL.M, se sídlem Krnov, Opavská 522/5, PSČ 794 01. Likvidátorka tímto vyzývá věřitele a jiné osoby, orgány dotčené touto likvidací společnosti SUTAPO, s.r.o. v likvidaci, IČ: 04062876, náměstí 14. října 1307/2, Smíchov, 150 00 Praha 5, aby do tří měsíců od zveřejnění tohoto oznámení v Obchodním věstníku přihlásili písemně své pohledávky, popř. jiná práva, které mají vůči společnosti na adrese likvidátorky Krnov, Opavská 522/5, PSČ 794 01, popř. na e-mail likvidace@insolvencnipravo.eu. OV00782188-20171009

STIGE UP s.r.o. " v likvidaci" ; Likvidace; 03397718; Ostrava, Moravská Ostrava, Sokolská třída 1615/50, PSČ 702 00; 09. 10. 2017; OV00782209; Obchodní jméno: STIGE UP s.r.o. " v likvidaci" Sídlo: Ostrava, Moravská Ostrava, Sokolská třída 1615/50, PSČ 702 00 IČ: 03397718 zapsaná v obchodním rejstříku vedeném Krajským soudem v Ostravě v oddílu C, vložka 60012 Společnost STIGE UP s.r.o. " v likvidaci" oznamuje, že na základě usnesení Krajského soudu v Ostravě ze dne 26.8.2016, č.j. 15 Cm 32/2016-12 byla zrušena s likvidací a byla nařízena likvidace společnosti. Likvidátorem byl jmenován JUDr. Pavel Korta, insolvenční správce se sídlem v Ostravě, Moravské Ostravě, ul. Poštovní č. 2, PSČ 728 95. Věřitelé a jiné osoby a orgány dotčené touto likvidací se vyzývají, aby přihlásily své pohledávky, popřípadě jiná práva v zákonné lhůtě na adrese likvidátora. OV00782209-20171009

EnergoCore Service s.r.o. " v likvidaci" ; Likvidace; 28625170; Ostrava, Vítkovice, Kutuzovova 547/13, PSČ 703 00; 09. 10. 2017; OV00782208; Obchodní jméno: EnergoCore Service s.r.o. " v likvidaci" Sídlo: Ostrava, Vítkovice, Kutuzovova 547/13, PSČ 703 00 IČ: 28625170 zapsaná v obchodním rejstříku vedeném Krajským soudem v Ostravě v oddílu C, vložka 35345 Společnost EnergoCore Service s.r.o. " v likvidaci" oznamuje, že na základě usnesení Krajského soudu v Ostravě ze dne 22.9.2016, č.j. 15 Cm 51/2016-14 byla zrušena s likvidací a byla nařízena likvidace společnosti. Likvidátorem byl jmenován JUDr. Pavel Korta, insolvenční správce se sídlem v Ostravě, Moravské Ostravě, ul. Poštovní č. 2, PSČ 728 95. Věřitelé a jiné osoby a orgány dotčené touto likvidací se vyzývají, aby přihlásily své pohledávky, popřípadě jiná práva v zákonné lhůtě na adrese likvidátora. OV00782208-20171009

Medical centrum Bílý dům a.s. " v likvidaci" ; Likvidace; 28579151; Ostrava, Moravská Ostrava, Stodolní 3204/22, PSČ 702 00; 09. 10. 2017; OV00782207; Obchodní jméno: Medical centrum Bílý dům a.s. " v likvidaci" Sídlo: Ostrava, Moravská Ostrava, Stodolní 3204/22, PSČ 702 00 IČ: 28579151 zapsaná v obchodním rejstříku vedeném Krajským soudem v Ostravě v oddílu B, vložka 4133 Společnost Medical centrum Bílý dům a.s. " v likvidaci" oznamuje, že na základě usnesení Krajského soudu v Ostravě ze dne 21.6.2016, č.j. 15 Cm 227/2015-10 byla zrušena s likvidací a byla nařízena likvidace společnosti. Likvidátorem byl jmenován

JUDr. Pavel Korta, insolvenční správce se sídlem v Ostravě, Moravské Ostravě, ul. Poštovní č. 2, PSČ 728 95. Věřitelé a jiné osoby a orgány dotčené touto likvidací se vyzývají, aby přihlásily své pohledávky, popřípadě jiná práva v zákonné lhůtě na adrese likvidátora. OV00782207-20171009

RST spol. s r.o. v likvidace; Likvidace; 61460290; Českobrodská 1174, 198 00 Praha 14; 09. 10. 2017; OV00782233; Likvidátor společnosti RST spol. s r.o. v likvidace se sídlem Českobrodská 1174, 19800 Praha 14, IČ: 61460290, zapsané v obchodním rejstříku u Městský soud v Praze odd. C, vl. 28267, oznamuje, že se společnost usnesením, které vydal Městský soud v Praze č.j. 84 Cm 565/2017 - 5 dne 02.05.2017, které nabylo právní moci dne 13.06.2017, zrušuje a nařizuje se její likvidace. Vyzýváme věřitele a další dotčené osoby, aby přihlásili své pohledávky, popř. jiná práva, ve lhůtě 3 měsíců od zveřejnění tohoto oznámení v Obchodním věstníku a to na adresu likvidátora: JUDr. Mareš Michal, Vodičkova 32/700, 11000 Praha 1 OV00782233-20171009

GRAND Trade N.N. spol. s r.o. v likvidaci; Likvidace; 26115182; Mukařovská 1568/23, 100 00 Praha 10; 09. 10. 2017; OV00782234; Likvidátor společnosti GRAND Trade N.N. spol. s r.o. v likvidaci se sídlem Mukařovská 1568/23, 10000 Praha 10, IČ: 26115182, zapsané v obchodním rejstříku u Městský soud v Praze odd. C, vl. 71405, oznamuje, že se společnost usnesením, které vydal Městský soud v Praze č.j. 84 CM 478/2016 - 5 dne 18.01.2017, které nabylo právní moci dne 23.06.2017, zrušuje a nařizuje se její likvidace. Vyzýváme věřitele a další dotčené osoby, aby přihlásili své pohledávky, popř. jiná práva, ve lhůtě 3 měsíců od zveřejnění tohoto oznámení v Obchodním věstníku a to na adresu likvidátora: JUDr. Mareš Michal, Vodičkova 32/700, 11000 Praha 1 OV00782234-20171009

DANIELS CONTROL s.r.o. v likvidaci ; Likvidace; 28433033; Sokolovská 366/84, 186 00 Praha 8 - Karlín; 09. 10. 2017; OV00782216; Likvidátor společnosti DANIELS CONTROL s.r.o. v likvidaci, se sídlem Sokolovská 366/84, 186 00 Praha 8 - Karlín, IČ: 28433033, zapsané v obchodním rejstříku - Městský soud v Praze odd. C, vl. 141123, oznamuje, že se společnost usnesením, které vydal Městský soud v Praze č.j. 84Cm 795/2017 dne 19. 07. 2017, které nabylo právní moci dne 16. 08. 2017, zrušuje a nařizuje se její likvidace. Vyzýváme věřitele a další dotčené osoby, aby přihlásili své pohledávky, popř. jiná práva, ve lhůtě 3 měsíců od zveřejnění tohoto oznámení v Obchodním věstníku a to na adresu likvidátora: JUDr. Marešová Lucie, Vodičkova 32/700, 110 00 Praha 1. OV00782216-20171009

BIG ARROW CZ s.r.o. v likvidaci; Likvidace; 25061275; V kruhu 171/19, Vokovice, 160 00 Praha 6; 09. 10. 2017; OV00782205; Obchodní jméno: BIG ARROW CZ s.r.o. v likvidaci Sídlo: V kruhu 171/19, Vokovice, 160 00 Praha 6 IČ: 25061275 Zapsaná v obchodním rejstříku vedeném Městským soudem v Praze, oddíl C, vložka 46180 oznamuje, že vstoupila do likvidace. Likvidátorkou společnosti byla jmenována JUDr. Ing. Daniela Majzlíková, LL.M, se sídlem Krnov, Opavská 522/5, PSČ 794 01. Likvidátorka tímto vyzývá věřitele a jiné osoby, orgány dotčené touto likvidací společnosti korporace BIG ARROW CZ s.r.o. v likvidaci, IČ: 25061275, V kruhu 171/19, Vokovice, 160 00 Praha 6, aby do tří měsíců od zveřejnění tohoto oznámení v Obchodním věstníku přihlásili písemně své pohledávky, popř. jiná práva, které mají vůči společnosti na adrese likvidátorky Krnov, Opavská 522/5, PSČ 794 01, popř. na e-mail likvidace@insolvencnipravo.eu. OV00782205-20171009

BRITON Trading s.r.o. v likvidaci; Likvidace; 03185176; Neklanova 107/22, Vyšehrad, 128 00 Praha 2; 09. 10. 2017; OV00782199; Obchodní jméno: BRITON Trading s.r.o. v likvidaci Sídlo: Neklanova 107/22, Vyšehrad, 128 00 Praha 2 IČ: 03185176 Zapsaná v obchodním rejstříku vedeném Městským soudem v Praze, oddíl C, vložka 228535 oznamuje, že vstoupila do likvidace. Likvidátorkou společnosti byla jmenována JUDr. Ing. Daniela Majzlíková, LL.M, se sídlem Krnov, Opavská 522/5, PSČ 794 01. Likvidátorka tímto vyzývá věřitele a jiné osoby, orgány dotčené touto likvidací společnosti korporace BRITON Trading s.r.o. v likvidaci, IČ: 03185176, Neklanova 107/22, Vyšehrad, 128 00 Praha 2, aby do tří měsíců od zveřejnění tohoto oznámení v Obchodním věstníku přihlásili písemně své pohledávky, popř. jiná práva, které mají vůči společnosti na adrese likvidátorky Krnov, Opavská 522/5, PSČ 794 01, popř. na e-mail likvidace@insolvencnipravo.eu. OV00782199-20171009

PRIVACOM CZ s.r.o. v likvidaci; Likvidace; 28415868; Mladějovská 358/33, Kbely, 197 00 Praha 9; 09. 10. 2017; OV00782201; Obchodní jméno: PRIVACOM CZ s.r.o. v likvidaci Sídlo: Mladějovská 358/33, Kbely, 197 00 Praha 9 IČ: 28415868 Zapsaná v obchodním rejstříku vedeném Městským soudem v Praze, oddíl C, vložka 139930 oznamuje, že vstoupila do likvidace. Likvidátorkou společnosti byla jmenována JUDr. Ing. Daniela Majzlíková, LL.M, se sídlem Krnov, Opavská 522/5, PSČ 794 01. Likvidátorka tímto vyzývá věřitele a jiné osoby, orgány dotčené touto likvidací společnosti korporace PRIVACOM CZ s.r.o. v likvidaci, IČ: 28415868, Mladějovská 358/33, Kbely, 197 00 Praha 9, aby do tří měsíců od zveřejnění tohoto oznámení v Obchodním věstníku přihlásili písemně své pohledávky, popř. jiná práva, které mají vůči společnosti na adrese likvidátorky Krnov, Opavská 522/5, PSČ 794 01, popř. na e-mail likvidace@insolvencnipravo.eu. OV00782201-20171009

Manticore s.r.o. v likvidaci; Likvidace; 24825468; Bělehradská 568/92, Vinohrady, 120 00 Praha 2; 09. 10. 2017; OV00782198; Obchodní jméno: Manticore s.r.o. v likvidaci Sídlo: Bělehradská 568/92, Vinohrady, 120 00 Praha 2 IČ: 24825468 Zapsaná v obchodním rejstříku vedeném Městským soudem v Praze, oddíl C, vložka 177845 oznamuje, že vstoupila do likvidace. Likvidátorkou společnosti byla jmenována JUDr. Ing. Daniela Majzlíková, LL.M, se sídlem Krnov, Opavská 522/5, PSČ 794 01. Likvidátorka tímto vyzývá věřitele a jiné osoby, orgány dotčené touto likvidací společnosti korporace Manticore s.r.o. v likvidaci, Bělehradská 568/92, Vinohrady, 120 00 Praha 2, IČ: 24825468, aby do tří měsíců od zveřejnění tohoto oznámení v Obchodním věstníku přihlásili písemně své pohledávky, popř. jiná práva, které mají vůči společnosti na adrese likvidátorky Krnov, Opavská 522/5, PSČ 794 01, popř. na e-mail likvidace@insolvencnipravo.eu. OV00782198-20171009

REBECA s.r.o. v likvidaci; Likvidace; 63480298; Liliová 333/17, Lesná, 612 00 Brno; 09. 10. 2017; OV00782219; Společnost REBECA s.r.o., Liliová 333/17, Lesná, 612 00 Brno, IČ: 63480298 byla usnesením Krajského soudu v Brně pod čj. 19 Cm 123/2016-37 zrušena a dnem 10.8.2017 vstoupila do likvidace. Likvidátorem byl jmenován Ing. Miroslav Hercík, Kadov 71, 672 01 Moravský Krumlov. Likvidátor společnosti REBECA s.r.o. v likvidaci, Liliová 333/17, Lesná, 612 00 Brno, IČ: 63480298 tímto v souladu s ust. § 198 občanského zákoníku oznamuje všem věřitelům tuto skutečnost a vyzývá věřitele společnosti REBECA s.r.o. v likvidaci, a jiné osoby a orgány, které jsou tímto dotčeny, aby své pohledávky, s přílohami zaslali na adresu: Ing. Miroslav Hercík Kadov 71 672 01 Moravský Krumlov a to ve lhůtě tří měsíců ode dne tohoto oznámení. OV00782219-20171009

M+R Stavitelství s.r.o. v likvidaci; Likvidace; 26139481; Praha 4, U Staré pošty 7/172, PSČ 147 00; 09. 10. 2017; OV00782222; Oznámení o vstupu společnosti M+R Stavitelství s.r.o. do likvidace. Městský soud v Praze rozhodl o zrušení společnosti M+R Stavitelství s.r.o. se sídlem Praha 4, U Staré pošty 7/172, PSČ 14700, IČ: 26139481, zapsané v obchodním rejstříku vedeném Městským soudem v Praze, oddíl C, vložka 73705, s likvidací a jmenoval likvidátorem společnosti Mgr. Roberta Hynka, advokáta, se sídlem Vodičkova 30, 110 00 Praha 1. Likvidátor v souladu s ust. § 198 občanského zákoníku oznamuje vstup výše uvedené společnosti do likvidace a vyzývá věřitele výše uvedené společnosti, aby přihlásili své pohledávky písemně ve lhůtě tří měsíců od druhého zveřejnění této výzvy, a to na adrese sídla likvidátora – Advokátní kancelář Hrudka a partneři, Vodičkova 30, 110 00 Praha 1. Likvidátor vyzývá věřitele, popř. jiné osoby, aby ve stejné lhůtě sdělili likvidátorovi údaje o majetku výše uvedené společnosti a údaje o právních jednáních výše uvedené společnosti, u kterých by bylo možné uplatnit jejich neplatnost či neúčinnost. Mgr. Robert Hynek likvidátor společnosti M+R Stavitelství s.r.o. v likvidaci OV00782222-20171009

ATTHIS spol. s r.o. v likvidaci; Likvidace; 64942708; Skaláků 1404/1, 147 00 Praha 4; 09. 10. 2017; OV00782215; Likvidátor společnosti ATTHIS spol. s r.o. v likvidaci, se sídlem Skaláků 1404/1, 147 00 Praha 4, IČ: 64942708, zapsané v obchodním rejstříku - Městský soud v Praze odd. C, vl. 42421, oznamuje, že se společnost usnesením, které vydal Městský soud v Praze č.j. 73 Cm 139/2014 dne 11. 02. 2015, které nabylo právní moci dne 08. 08. 2017, zrušuje a nařizuje se její likvidace. Vyzýváme věřitele a další dotčené osoby, aby přihlásili své pohledávky, popř. jiná práva, ve lhůtě 3 měsíců od zveřejnění tohoto oznámení v Obchodním věstníku a to na adresu likvidátora: JUDr. Marešová Lucie, Vodičkova 32/700, 110 00 Praha 1 OV00782215-20171009

La Signora s.r.o. v likvidaci; Likvidace; 26451042; Budějovická 1123/13, Michle, 140 00 Praha 4; 09. 10. 2017; OV00782221; Oznámení o vstupu společnosti La Signora s.r.o. do likvidace. Městský soud v Praze rozhodl o zrušení společnosti La Signora s.r.o. se sídlem Budějovická 1123/13, Michle, 140 00 Praha 4, IČ: 26451042, zapsané v obchodním rejstříku vedeném Městským soudem v Praze, oddíl C, vložka 83114, s likvidací a jmenoval likvidátorem společnosti Mgr. Roberta Hynka, advokáta, se sídlem Vodičkova 30, 110 00 Praha 1. Likvidátor v souladu s ust. § 198 občanského zákoníku oznamuje vstup výše uvedené společnosti do likvidace a vyzývá věřitele výše uvedené společnosti, aby přihlásili své pohledávky písemně ve lhůtě tří měsíců od druhého zveřejnění této výzvy, a to na adrese sídla likvidátora – Advokátní kancelář Hrudka a partneři, Vodičkova 30, 110 00 Praha 1. Likvidátor vyzývá věřitele, popř. jiné osoby, aby ve stejné lhůtě sdělili likvidátorovi údaje o majetku výše uvedené společnosti a údaje o právních jednáních výše uvedené společnosti, u kterých by bylo možné uplatnit jejich neplatnost či neúčinnost. Mgr. Robert Hynek likvidátor společnosti La Signora s.r.o. v likvidaci OV00782221-20171009

JUROSTAV PLUS s.r.o. v likvidaci; Likvidace; 28496124; Praha 2 - Vinohrady, Lublaňská 653/51, PSČ 120 00; 09. 10. 2017; OV00782220; Oznámení o vstupu společnosti JUROSTAV PLUS s.r.o. do likvidace. Městský soud v Praze rozhodl o zrušení společnosti JUROSTAV PLUS s.r.o. se sídlem Praha 2 - Vinohrady, Lublaňská 653/51, PSČ 12000, IČ: 28496124, zapsané v obchodním rejstříku vedeném Městským soudem v Praze, oddíl C, vložka 145812, s likvidací a jmenoval likvidátorem společnosti Mgr. Roberta Hynka, advokáta, se sídlem Vodičkova 30, 110 00 Praha 1. Likvidátor v souladu s ust. § 198 občanského zákoníku oznamuje vstup výše uvedené společnosti do likvidace a vyzývá věřitele výše uvedené společnosti, aby přihlásili své pohledávky písemně ve lhůtě tří měsíců od druhého zveřejnění této výzvy, a to na adrese sídla likvidátora – Advokátní kancelář Hrudka a partneři, Vodičkova 30, 110 00 Praha 1. Likvidátor vyzývá věřitele, popř. jiné osoby, aby ve stejné lhůtě sdělili likvidátorovi údaje o majetku výše uvedené společnosti a údaje o právních jednáních výše uvedené společnosti, u kterých by bylo možné uplatnit jejich neplatnost či neúčinnost. Mgr. Robert Hynek likvidátor společnosti JUROSTAV PLUS s.r.o. v likvidaci OV00782220-20171009

Black Mint s.r.o. " v likvidaci" ; Likvidace; 04000234; Ostrava, Moravská Ostrava, Švabinského 1700/4, PSČ 702 00; 09. 10. 2017; OV00782231; Společnost Black Mint s.r.o. „v likvidaci, se sídlem Ostrava – Moravská Ostrava, Švabinského 1700/4, PSČ 702 00, IČ: 04000234 oznamuje, že vstoupila do likvidace. Likvidátorem byla jmenována Mgr. Pavla Běčáková, se sídlem Ostrava – Moravská Ostrava, Vítkovická 3083/1, PSČ 702 00, IČ: 71457411. Věřitelé a jiné osoby a orgány dotčené touto likvidací se vyzývají, aby přihlásili své pohledávky, popř. jiná práva, ve lhůtě tři měsíce ode dne druhého zveřejnění tohoto oznámení v Obchodním věstníku na adrese sídla likvidátora. OV00782231-20171009

ROYAL IMPERIUM a.s. v likvidaci; Likvidace; 27822818; Opava, Náměstí republiky 369/11, PSČ 746 01; 09. 10. 2017; OV00782193; Obchodní jméno: ROYAL IMPERIUM a.s. v likvidaci Sídlo: Opava, Náměstí republiky 369/11, PSČ 74601 IČ: 27822818 Zapsaná v obchodním rejstříku vedeném Krajským soudem v Ostravě, oddíl B, vložka 3507 oznamuje, že vstoupila do likvidace. Likvidátorkou společnosti byla jmenována JUDr. Ing. Daniela Majzlíková, LL.M, se sídlem Krnov, Opavská 522/5, PSČ 794 01. Likvidátorka tímto vyzývá věřitele a jiné osoby, orgány dotčené touto likvidací společnosti ROYAL IMPERIUM a.s. v likvidaci, se sídlem Opava, Náměstí republiky 369/11, PSČ 74601, IČ: 27822818, aby do tří měsíců od zveřejnění tohoto oznámení v Obchodním věstníku přihlásili písemně své pohledávky, popř. jiná práva, které mají vůči společnosti na adrese likvidátorky Krnov, Opavská 522/5, PSČ 794 01, popř. na e-mail likvidace@insolvencnipravo.eu. OV00782193-20171009

Poly-Max Praha s.r.o. v likvidaci; Likvidace; 27065031; Jetelová 2863/6, Záběhlice, 106 00 Praha 10; 09. 10. 2017; OV00782189; Obchodní jméno: Poly-Max Praha s.r.o. v likvidaci Sídlo: Jetelová 2863/6, Záběhlice, 106 00 Praha 10 IČ: 27065031 Zapsaná v obchodním rejstříku vedeném Městským soudem v Praze, oddíl C, vložka 93699 oznamuje, že vstoupila do likvidace. Likvidátorkou společnosti byla jmenována JUDr. Ing. Daniela Majzlíková, LL.M, se sídlem Krnov, Opavská 522/5, PSČ 794 01. Likvidátorka tímto vyzývá věřitele a jiné osoby, orgány dotčené touto likvidací společnosti Poly-Max Praha s.r.o. v likvidaci, IČ: 27065031, Jetelová 2863/6, Záběhlice, 106 00 Praha 10, aby do tří měsíců od zveřejnění tohoto oznámení v Obchodním věstníku přihlásili písemně své pohledávky, popř. jiná práva, které mají vůči společnosti na adrese likvidátorky Krnov, Opavská 522/5, PSČ 794 01, popř. na e-mail likvidace@insolvencnipravo.eu. OV00782189-20171009

DUREKO s.r.o. v likvidaci; Likvidace; 25626990; 162 00 Praha 6, Na Ořechovce 512/45; 09. 10. 2017; OV00821542; Usnesením Městského soudu v Praze Sp.zn. 84 Cm 59/2017 ze dne 21.3.2017, které nabylo právní moci 4.5.2017 bylo rozhodnuto o zrušení společnosti DUREKO s.r.o., se sídlem 162 00 Praha 6, Na Ořechovce 512/45, IČ: 25626990 s likvidací. Likvidátorem společnosti byl soudem jmenován Ing. František Červenka. Jmenovaný likvidátor tímto vyzývá věřitele, aby ve lhůtě do 3 měsíců od zveřejnění této výzvy přihlásili své pohledávky za společností DUREKO s.r.o. v likvidaci, u likvidátora, na jeho adrese: 162 00 Praha 6, Krásného 8. K písemné přihlášce pohledávky je třeba připojit kopie listin, prokazující oprávněnost pohledávky co do důvodu a výše. Likvidátor zároveň žádá věřitele společnosti, aby na jeho adresu písemně sdělili jim známé údaje o majetku společnosti a údaje o právních úkonech, u kterých by bylo možno uplatnit jejich neplatnost nebo neúčinnost. OV00821542-20171009

PRAGOPOL-československo-polský společný stavební podnik, v likvidaci; Likvidace; 00160431; Praha 1, Karlova 27, PSČ 110 00; 09. 10. 2017; OV00782187; Obchodní jméno: PRAGOPOL-československo-polský společný stavební podnik, v likvidaci Sídlo: Praha 1, Karlova 27, 110 00 IČ: 00160431 Zapsaná v obchodním rejstříku vedeném Městským soudem v Praze, oddíl B, vložka 34 oznamuje, že vstoupila do likvidace. Likvidátorkou společnosti

byla jmenována JUDr. Ing. Daniela Majzlíková, LL.M, se sídlem Krnov, Opavská 522/5, PSČ 794 01. Likvidátorka tímto vyzývá věřitele a jiné osoby, orgány dotčené touto likvidací společnosti PRAGOPOL-československo-polský společný stavební podnik, v likvidaci, IČ: 00160431, se sídlem Praha 1, Karlova 27, 110 00, aby do tří měsíců od zveřejnění tohoto oznámení v Obchodním věstníku přihlásili písemně své pohledávky, popř. jiná práva, které mají vůči společnosti na adrese likvidátorky Krnov, Opavská 522/5, PSČ 794 01, popř. na e-mail likvidace@insolvencnipravo.eu. OV00782187-20171009

Beckert CZ spol. s r.o., v likvidaci; Likvidace; 27785432; Nábřeží 233, 747 87 Budišov nad Budišovkou; 09. 10. 2017; OV00821538; Společnost Beckert CZ spol. s r.o., v likvidaci, IČ: 27785432, vstoupila dnem 20. 9. 2017 na základě rozhodnutí svého jediného společníka do likvidace. Likvidátorem byl zvolen pan Gernot John, 61273 Wehrheim, Marienbader Str. 14b, Spolková republika Německo. Věřitelé společnosti se vyzývají, aby přihlásili své pohledávky nejpozději do tří měsíců ode dne druhého zveřejnění tohoto oznámení v Obchodním věstníku k rukám právního zástupce společnosti: Havel, Holásek & Partners s.r.o., advokátní kancelář, k rukám Mgr. Marka Lošana, Na Florenci 2116/15, Nové Město, 110 00 Praha 1. OV00821538-20171009

SK Havířov; Likvidace; 00533882; Svornosti 86/2, 736 01 Havířov - Město; 09. 10. 2017; OV00821563; Likvidátor spolku: SK Havířov, IČ: 00533882, se sídlem Svornosti 86/2, 736 01 Havířov – Město, Mgr. Alicja Kellerberg Klimeš, LL.M., oznamuje, že spolek vstoupil do likvidace. Věřitelé se vyzývají, aby přihlásili své pohledávky za uvedeným spolkem ve lhůtě do 16.2.2018. Přihlášky pohledávek je třeba zaslat likvidátorovi na adresu: Mgr. Alicja Kellerberg Klimeš, LL.M., advokátka, kanceláří Havířov-Město, U Stromovky 1481/9, ID datové schránky gxmudvx, e-mail: ak.klimes@advokati-havirov.cz. OV00821563-20171009

Forcetrop s.r.o.; Likvidace; 03482511; Kubelíkova 1224/42, 130 00 Praha 3; 09. 10. 2017; OV00821578; Oznamuji v souladu § 198, odstavec 1, Zákona č. 89/2012 Sb., občanského zákoníku, že obchodní společnost Forcetrop s.r.o., se sídlem Kubelíkova 1224/42, 130 00 Praha 3, IČ: 03482511, byla dne 27.9. 2017 rozhodnutím valné hromady společnosti zrušena, téhož dne vstoupila do likvidace a byl jmenován likvidátor společnosti. Ten tímto vyzývá v souladu s § 198, odstavec 2, Zákona č. 89/2012 Sb., občanského zákoníku všechny věřitele a jiné osoby a orgány dotčené touto likvidací, aby nejpozději do tří měsíců od zveřejnění tohoto oznámení přihlásili své případné pohledávky nebo jiná práva za uvedenou společností a to na adresu likvidátora: Ing. Jindřich Večeře, MBA Jiráskova 435/IV 566 01 Vysoké Mýto Tel.: 725732688 e-mail : info@likvidacefirem.cz OV00821578-20171009

M - Gas CZ a.s. v likvidaci; Likvidace; 27771890; Olšanská 55/5, Žižkov, 130 00 Praha 3; 09. 10. 2017; OV00782190; Obchodní jméno: M - Gas CZ a.s. v likvidaci Sídlo: Olšanská 55/5, Žižkov, 130 00 Praha 3 IČ: 27771890 Zapsaná v obchodním rejstříku vedeném Městským soudem v Praze, oddíl B, vložka 11057 oznamuje, že vstoupila do likvidace. Likvidátorkou společnosti byla jmenována JUDr. Ing. Daniela Majzlíková, LL.M, se sídlem Krnov, Opavská 522/5, PSČ 794 01. Likvidátorka tímto vyzývá věřitele a jiné osoby, orgány dotčené touto likvidací společnosti korporace M - Gas CZ a.s. v likvidaci, IČ: 27771890, Olšanská 55/5, Žižkov, 130 00 Praha 3, aby do tří měsíců od zveřejnění tohoto oznámení v Obchodním věstníku přihlásili písemně své pohledávky, popř. jiná práva, které mají vůči společnosti na adrese likvidátorky Krnov, Opavská 522/5, PSČ 794 01, popř. na e-mail likvidace@insolvencnipravo.eu. OV00782190-20171009

Bytové družstvo Merhautova 439/24, bytové družstvo, v likvidaci; Likvidace; 02683814; Merhautova 439/24, Brno; 09. 10. 2017; OV00782184; Bytové družstvo Merhautova 439/24, bytové družstvo, IČ: 02683814, se sídlem Brno, Zábrdovice, Merhautova 439/24, PSČ 613 00, v souladu s § 198 obč. zák. oznamuje, že vstoupilo rozhodnutím členské schůze o zrušení družstva s likvidací ke dni 11.1.2017 do likvidace. Likvidátorem byl jmenován Ing. Jiří Humplík, bytem Brno, Merhautova 439/24, PSČ 613 00. Věřitelé a jiné osoby a orgány dotčené touto likvidací se vyzývají, aby písemně přihlásili své pohledávky, popř. jiná práva, nejpozději do tří měsíců ode dne uveřejnění této výzvy u likvidátora: Ing. Jiří Humplík, bytem Brno, Merhautova 439/24, PSČ 613 00. OV00782184-20171009

CONTRACT GROUP, s.r.o. v likvidaci; Likvidace; 26152100; 120 00 Praha 2, Slavíkova 1584/3; 09. 10. 2017; OV00821543; Usnesením Městského soudu v Praze Sp.zn. 80 Cm 221/2015 ze dne 27.4.2017, které nabylo právní moci 30.5.2017 bylo rozhodnuto o zrušení společnosti CONTRACT GROUP, s.r.o., se sídlem 120 00 Praha 2, Slavíkova 1584/3, IČ: 26152100 s likvidací. Likvidátorem společnosti byl soudem jmenován Ing. František Červenka. Jmenovaný likvidátor tímto vyzývá věřitele, aby ve lhůtě do 3 měsíců od zveřejnění této výzvy přihlásili své pohledávky za společností CONTRACT GROUP, s.r.o. v likvidaci, u likvidátora, na jeho adrese: 162 00 Praha 6, Krásného 8. K písemné přihlášce pohledávky je třeba připojit kopie listin, prokazující oprávněnost pohledávky co do důvodu a výše. Likvidátor zároveň žádá věřitele společnosti, aby na jeho adresu písemně sdělili jim známé údaje o majetku společnosti a údaje o právních úkonech, u kterých by bylo možno uplatnit jejich neplatnost nebo neúčinnost. OV00821543-20171009

Moravský běžecký klub Havířov; Likvidace; 45239002; Havířov; 09. 10. 2017; OV00821564; Likvidátor spolku: Moravský běžecký klub Havířov, IČ: 45239002, se sídlem Havířov, Mgr. Alicja Kellerberg Klimeš, LL.M., oznamuje, že spolek vstoupil do likvidace. Věřitelé se vyzývají, aby přihlásili své pohledávky za uvedeným spolkem ve lhůtě do 16.2.2018. Přihlášky pohledávek je třeba zaslat likvidátorovi na adresu: Mgr. Alicja Kellerberg Klimeš, LL.M., advokátka, kanceláří Havířov-Město, U Stromovky 1481/9, ID datové schránky gxmudvx, e-mail: ak.klimes@advokati-havirov.cz. OV00821564-20171009

MONEY PRO spol. s r. o.; Likvidace; 27723020; č.p. 5, 679 71 Lhota u Lysic; 11. 10. 2017; OV00828746; Obchodní jméno: MONEY PRO spol. s r. o. Sídlo: č.p. 5, 679 71 Lhota u Lysic IČ: 27723020 Oznámení likvidátora dle ust. § 198 zák. č. 89/2012 Sb. Společnost MONEY PRO spol. s r. o., č.p. 5, 679 71 Lhota u Lysic , IČ: 27723020 byla zrušena s likvidací ke dni 27. 6. 2014. Usnesením Krajského soudu v Brně č. j. 1 Cm 327/2017 – 8, ze dne 31. 7. 2017 byl do funkce likvidátora soudem jmenován Ing. Josef Nožička, insolvenční správce, nar. 14. 3. 1957 se sídlem Šilingrovo náměstí 257/3, Brno-město, 602 00 Brno, IČ: 72536454, usnesení nabylo právní moci dne 27. 9. 2017. Likvidátor byl jmenován ze seznamu insolvenčních správců v souladu s ust. § 191 odst. 4) zák. č. 89/2012 Sb. Likvidátor společnosti vyzývá všechny věřitele, aby ve lhůtě 3 měsíců ode dne zveřejnění tohoto oznámení přihlásili své pohledávky do likvidace a současně sdělili informace o majetku či neplatnosti nebo neúčinnosti právních jednání likvidované společnosti, a to na adresu likvidátora Ing. Josef Nožička, Šilingrovo náměstí 257/3, 602 00 Brno. OV00828746-20171011

VASTING s.r.o. v likvidaci; Likvidace; 47121459; Bohdanecká 261, Praha 9-Vinoř; 11. 10. 2017; OV00791887; Oznámení o likvidaci: Společnost VASTING s.r.o. oznamuje, že vstoupila dne 31.8.2017 do likvidace. Likvidátorem byl jmenován Petr Stiebitz bytem Jahodová 1425, 273 51 Unhošť. Věřitelé a jiné osoby a orgány dotčené touto likvidací se vyzývají, aby přihlásili své pohledávky, popř. jiná práva, v zákonné lhůtě na adrese likvidátora (nebo společnosti). OV00791887-20171011

BELIZANA s r.o. v likvidaci; Likvidace; 29006678; Drahobejlova 1019/27, 190 00 Praha 9; 12. 10. 2017; OV00831813; Společnost BELIZANA s r.o. v likvidaci, IČ: 29006678 oznamuje, že vstoupila dne 21.4.2015 na základě usnesení Městského soudu v Praze, č.j. 82 Cm 38/2015-5 do likvidace. Likvidátorem společnosti byla jmenována Ing. Gabriela Burzová, IČ: 70339791, sídlem Veleslavínská 39/48, Praha 6,16200. Věřitelé a jiné osoby a orgány dotčené touto likvidací se vyzývají, aby přihlásili své pohledávky, popř. jiná práva, v zákonné lhůtě od zveřejnění tohoto oznámení v Obchodním věstníku na adrese likvidátora. OV00831813-20171012

Bezpečnostní agentura MAGNA s.r.o. v likvidaci; Likvidace; 25039199; Mostecká 21, 436 01 Litvínov; 12. 10. 2017; OV00831814; Společnost Bezpečnostní agentura MAGNA s.r.o. v likvidaci, IČ: 25039199, oznamuje, že vstoupila dne 31.7.2013 na základě usnesení Krajského soudu v Ústí nad Labem, č.j. 26 Cm 61/2013-13 do likvidace. Likvidátorem společnosti byla jmenována Ing. Gabriela Burzová, IČ: 70339791, sídlem Veleslavínská 39/48, Praha 6,16200. Věřitelé a jiné osoby a orgány dotčené touto likvidací se vyzývají, aby přihlásili své pohledávky, popř. jiná práva, v zákonné lhůtě od zveřejnění tohoto oznámení v Obchodním věstníku na adrese likvidátora. OV00831814-20171012

SALUS - D s.r.o. v likvidaci; Likvidace; 25640291; Příbram - Příbram IV, Hornických učňů 210, PSČ 261 01 „; 12. 10. 2017; OV00831820; Městský soud v Praze rozhodl o zrušení společnosti SALUS - D s.r.o. v likvidaci, IČ: 25640291, se sídlem Příbram - Příbram IV, Hornických učňů 210, PSČ 261 01 s likvidací. Usnesením ze dne 21. 7. 2017, č. j. 83Cm 971/2017-5 rozhodl Městský soud v Praze o jmenování likvidátora JUDr. Jiřiny Lužové, nar. 18. 11. 1964 se sídlem Dušní 22, Praha 1, PSČ 110 00. Likvidátor společnosti tímto vyzývá věřitele společnosti SALUS - D s.r.o. v likvidaci, aby přihlásili své pohledávky ve lhůtě do 26. 1. 2018 a přihlášky zaslali na adresu: JUDr. Jiřina Lužová, likvidátor společnosti SALUS - D s.r.o. v likvidaci, IČ: 25640291, se sídlem Dušní 22, Praha 1, PSČ 110 00. OV00831820-20171012

PRAGUE MEDIA s.r.o. v likvidaci ; Likvidace; 27123375; Vlašim, Komenského 1471, PSČ 258 01 „; 12. 10. 2017; OV00831822; Městský soud v Praze rozhodl o zrušení společnosti PRAGUE MEDIA s.r.o. v likvidaci, IČ: 27123375, se sídlem Vlašim, Komenského 1471, PSČ 258 01 s likvidací. Usnesením ze dne 29. 6. 2017, č. j. 83Cm 815/2017-4 rozhodl Městský soud v Praze o jmenování likvidátora JUDr. Jiřiny Lužové, nar. 18. 11. 1964 se sídlem Dušní 22, Praha 1, PSČ 110 00. Likvidátor společnosti tímto vyzývá věřitele společnosti PRAGUE MEDIA s.r.o. v likvidaci, aby přihlásili své pohledávky ve lhůtě do 26. 1. 2018 a přihlášky zaslali na adresu: JUDr. Jiřina Lužová, likvidátor společnosti PRAGUE MEDIA s.r.o. v likvidaci, IČ: 27123375, se sídlem Dušní 22, Praha 1, PSČ 110 00. OV00831822-20171012

GRUNDBAU, s.r.o. v likvidaci; Likvidace; 28165080; Praha 8 - Karlín, Prvního pluku 320/17, PSČ 186 00; 12. 10. 2017; OV00831841; Městský soud v Praze rozhodl o zrušení společnosti GRUNDBAU, s.r.o. v likvidaci, IČ: 28165080, se sídlem Praha 8 - Karlín, Prvního pluku 320/17, PSČ 186 00 s likvidací. Usnesením ze dne 5. 6. 2017, č. j. 83Cm 754/2017-5 rozhodl Městský soud v Praze o jmenování likvidátora JUDr. Jiřiny Lužové, nar. 18. 11. 1964 se sídlem Dušní 22, Praha 1, PSČ 110 00. Likvidátor společnosti tímto vyzývá věřitele společnosti GRUNDBAU, s.r.o. v likvidaci, aby přihlásili své pohledávky ve lhůtě do 26. 1. 2018 a přihlášky zaslali na adresu: JUDr. Jiřina Lužová, likvidátor společnosti GRUNDBAU, s.r.o. v likvidaci, IČ: 28165080, se sídlem Dušní 22, Praha 1, PSČ 110 00. OV00831841-20171012

NA DNĚ spol. s r.o. v likvidaci ; Likvidace; 26767872; Praha 1 - Nové Město, Opatovická 12/166, PSČ 110 00 „; 12. 10. 2017; OV00831837; Městský soud v Praze rozhodl o zrušení společnosti NA DNĚ spol. s r.o. v likvidaci, IČ: 26767872, se sídlem Praha 1 - Nové Město, Opatovická 12/166, PSČ 110 00 s likvidací. Usnesením ze dne 15. 6. 2017, č. j. 83Cm 937/2017-5 rozhodl Městský soud v Praze o jmenování likvidátora JUDr. Jiřiny Lužové, nar. 18. 11. 1964 se sídlem Dušní 22, Praha 1, PSČ 110 00. Likvidátor společnosti tímto vyzývá věřitele společnosti NA DNĚ spol. s r.o. v likvidaci, aby přihlásili své pohledávky ve lhůtě do 26. 1. 2018 a přihlášky zaslali na adresu: JUDr. Jiřina Lužová, likvidátor společnosti NA DNĚ spol. s r.o. v likvidaci, IČ: 26767872, se sídlem Dušní 22, Praha 1, PSČ 110 00. OV00831837-20171012

RAGAS spol. s r.o. " v likvidaci" ; Likvidace; 47976845; Valašské Meziříčí, Palackého 1261, PSČ 757 01; 12. 10. 2017; OV00831846; Společnost RAGAS spol. s r.o. oznamuje, že vstoupila usnesením KS v Ostravě ze dne 24.4.2017 do likvidace. Likvidátorem byl jmenován Ing.Jiří Hruška,Janová 280,75501 Vsetín. Věřitelé a jiné osoby a orgány dotčené touto likvidací se vyzývají, aby přihlásili své pohledávky, popř. jiná práva, v zákonné lhůtě na adrese likvidátora. OV00831846-20171012

CICAS a.s., v likvidaci; Likvidace; 27456579; Kaprova 42/14, 110 00 Praha 1, Staré Město, Česká republika; 12. 10. 2017; OV00831870; Likvidátor společnosti CICAS a.s., v likvidaci, se sídlem Kaprova 42/14, Staré Město, 110 00 Praha 1, IČ: 27456579, zapsaná v obchodním rejstříku, který vede Městský soud v Praze odd. B, vl. 10783, oznamuje, že společnost rozhodnutím jediného společníka, učiněného dne 20.09.2017, sepsané ve formě notářského zápisu, vstoupila ke dni 1.10.2017 do likvidace a byl jmenovaný likvidátor. Vyzýváme věřitele a další dotčené osoby, aby přihlásili své pohledávky, popř. jiná práva, ve lhůtě 3 měsíců od zveřejnění tohoto oznámení v Obchodním věstníku a to na adresu likvidátora: Ing. Jiří Šimůnek, Rybná 716/24, 110 00, Praha 1, Staré Město, Česká republika, ID DS: wcawrwh. Dále žádáme osoby, které disponují informacemi o možných neplatných nebo neúčinných právních jednáních společnosti, nechť je sdělí likvidátorovi na výše uvedené adrese. OV00831870-20171012

GARDENIA, spol. s r.o. v likvidaci; Likvidace; 47905662; Brno, Rosická 6, PSČ 602 00; 12. 10. 2017; OV00831872; Společnost GARDENIA, spol. s r.o. v likvidaci, IČ: 47905662, se sídlem v Brně, Rosická 6, PSČ 602 00, zapsaná v obchodním rejstříku vedeném Krajským soudem v Brně, oddíl C, vložka 9762, tímto oznamuje, že na základě usnesení Krajského soudu v Brně ze dne 30. 9. 2008, č. j. 1 Cm 262/2008-16, vstoupila dne 5. 11. 2008 do likvidace. Likvidátorem společnosti byl jmenován pan Ing. Rostislav Steffel, nar. 10. 11. 1965, bytem v Brně, Konradova 2205/4, PSČ 628 00. Společnost tímto vyzývá věřitele a jiné osoby či orgány dotčené touto likvidací, aby přihlásili své pohledávky či jiná práva ve lhůtě tří měsíců ode dne druhého zveřejnění na adrese JUDr. Pavel Fojta, Jakubské náměstí 644/3, 602 00 Brno. OV00831872-20171012

A - Z Spektrum, v.o.s.; Likvidace; 41694376; Okružní 1070/35, 250 01 Brandýs nad Labem-Stará Boleslav; 12. 10. 2017; OV00831850; Obchodní společnost A - Z Spektrum, v.o.s., IČ: 41694376, se sídlem Okružní 1070/35, 250 01 Brandýs nad Labem-Stará Boleslav oznamuje, že se ke dni 22.5.2017 na základě usnesení Městského soudu v Praze č. j. 85Cm 894/2017 – 5 zrušuje a vstupuje do likvidace a likvidátorem byl jmenován Mgr. Milan Edelmann, se sídlem Chrustenice 208, 267 12. Obchodní společnost A - Z Spektrum, v.o.s. v likvidaci podává tímto výzvu všem věřitelům a jiným dotčeným osobám, aby své pohledávky, které mají za společností, uplatnili u likvidátora Mgr. Milana Edelmanna na adrese Petržílkova 2707/38, Praha 5, 158 00, a to nejpozději ve lhůtě 3 měsíců od zveřejnění tohoto oznámení. OV00831850-20171012

BELLA TRADE s.r.o.; Likvidace; 25645170; Husova 186, 256 01 Benešov; 12. 10. 2017; OV00831851; Obchodní společnost BELLA TRADE s.r.o., IČ: 25645170, se sídlem Husova 186, 256 01

Benešov oznamuje, že se ke dni 12.5.2017 na základě usnesení Městského soudu v Praze č. j. 84Cm 406/2017-4 zrušuje a vstupuje do likvidace a likvidátorem byl jmenován Mgr. Milan Edelmann, se sídlem Chrustenice 208, 267 12. Obchodní společnost BELLA TRADE s.r.o. v likvidaci podává tímto výzvu všem věřitelům a jiným dotčeným osobám, aby své pohledávky, které mají za společností, uplatnili u likvidátora Mgr. Milana Edelmanna na adrese Petržílkova 2707/38, Praha 5, 158 00, a to nejpozději ve lhůtě 3 měsíců od zveřejnění tohoto oznámení. OV00831851-20171012

INTOURVIDEO s.r.o.; Likvidace; 27605221; Seydlerova 2149/7, 158 00 Praha 5; 12. 10. 2017; OV00831860; Obchodní společnost INTOURVIDEO s.r.o., IČ: 27605221, se sídlem Seydlerova 2149/7, 158 00 Praha 5 oznamuje, že se ke dni 2.5.2017 na základě usnesení Městského soudu v Praze č. j. 85 Cm 724/2017-4 zrušuje a vstupuje do likvidace a likvidátorem byl jmenován Mgr. Milan Edelmann, se sídlem Chrustenice 208, 267 12. Obchodní společnost INTOURVIDEO s.r.o. v likvidaci podává tímto výzvu všem věřitelům a jiným dotčeným osobám, aby své pohledávky, které mají za společností, uplatnili u likvidátora Mgr. Milana Edelmanna na adrese Petržílkova 2707/38, Praha 5, 158 00, a to nejpozději ve lhůtě 3 měsíců od zveřejnění tohoto oznámení. OV00831860-20171012

OLESY, družstvo; Likvidace; 28444922; Bělohorská 144/245, 169 00 Praha 6; 12. 10. 2017; OV00831862; Obchodní společnost OLESY, družstvo, IČ: 28444922, se sídlem Bělohorská 144/245, 169 00 Praha 6 oznamuje, že se ke dni 8.6.2016 na základě usnesení Městského soudu v Praze č. j. 85 Cm 1103/2017-3 zrušuje a vstupuje do likvidace a likvidátorem byl jmenován Mgr. Milan Edelmann, se sídlem Chrustenice 208, 267 12. Obchodní společnost OLESY, družstvo v likvidaci podává tímto výzvu všem věřitelům a jiným dotčeným osobám, aby své pohledávky, které mají za společností, uplatnili u likvidátora Mgr. Milana Edelmanna na adrese Petržílkova 2707/38, Praha 5, 158 00, a to nejpozději ve lhůtě 3 měsíců od zveřejnění tohoto oznámení. OV00831862-20171012

R.K. Pohoda s.r.o.; Likvidace; 63668807; Na Pankráci 1003/53, 140 00 Praha 4; 12. 10. 2017; OV00831864; Obchodní společnost R.K. Pohoda s.r.o., IČ: 63668807, se sídlem Na Pankráci 1003/53, 140 00 Praha 4 oznamuje, že se ke dni 29.5.2017 na základě usnesení Městského soudu v Praze č. j. 85 Cm 599/2017-5 zrušuje a vstupuje do likvidace a likvidátorem byl jmenován Mgr. Milan Edelmann, se sídlem Chrustenice 208, 267 12. Obchodní společnost R.K. Pohoda s.r.o. v likvidaci podává tímto výzvu všem věřitelům a jiným dotčeným osobám, aby své pohledávky, které mají za společností, uplatnili u likvidátora Mgr. Milana Edelmanna na adrese Petržílkova 2707/38, Praha 5, 158 00, a to nejpozději ve lhůtě 3 měsíců od zveřejnění tohoto oznámení. OV00831864-20171012

Regima Business s.r.o.; Likvidace; 03308049; Heinemannova 2695/6, 160 00 Praha 6; 12. 10. 2017; OV00831867; Obchodní společnost Regima Business s.r.o., IČ: 03308049, se sídlem Heinemannova 2695/6, 160 00 Praha 6 oznamuje, že se ke dni 29.5.2017 na základě usnesení Městského soudu v Praze č. j. 85Cm 979/2017-3 zrušuje a vstupuje do likvidace a likvidátorem byl jmenován Mgr. Milan Edelmann, se sídlem Chrustenice 208, 267 12. Obchodní společnost Regima Business s.r.o. v likvidaci podává tímto výzvu všem věřitelům a jiným dotčeným osobám, aby své pohledávky, které mají za společností, uplatnili u likvidátora Mgr. Milana Edelmanna na adrese Petržílkova 2707/38, Praha 5, 158 00, a to nejpozději ve lhůtě 3 měsíců od zveřejnění tohoto oznámení. OV00831867-20171012

EXPOSA GAME a.s.; Likvidace; 28957431; Bořanovická 62, 250 64 Hovorčovice; 12. 10. 2017; OV00831810; Usnesením Městského soudu v Praze čj. 82 Cm 1390/2016-3, které nabylo právní moci dne 13.9.2016 byla společnost EXPOSA GAME a.s., IČ: 28957431, Bořanovická 62, 250 64, Hovorčovice zrušena s likvidací a likvidátorem společnosti byla jmenována společnost Tomko a partneři, v.o.s. IČ: 01696262 se sídlem Blodkova 8, Praha 3, 130 00. Likvidátor tímto vyzývá věřitele společnosti, jiné osoby a orgány dotčené touto likvidací, aby přihlásili své pohledávky nebo jiná práva nejpozději do tří měsíců od tohoto zveřejnění na adrese likvidátora. OV00831810-20171012

Wert-Berater, s.r.o.; Likvidace; 03412989; Rytířská 411/4, Staré Město, 110 00, Praha 1; 12. 10. 2017; OV00831809; Usnesením Městského soudu v Praze čj. 82 Cm 190/2016, které nabylo právní moci dne 30.7.2016 byla společnost WERT-BERATER, s.r.o., IČ: 03412989, Rytířská 411/4, 110 00 Praha 1 zrušena s likvidací a likvidátorem společnosti byla jmenována společnost Tomko a partneři, v.o.s. IČ: 01696262 se sídlem Blodkova 8, Praha 3, 130 00. Likvidátor tímto vyzývá věřitele společnosti, jiné osoby a orgány dotčené touto likvidací, aby přihlásili své pohledávky nebo jiná práva nejpozději do tří měsíců od tohoto zveřejnění na adrese likvidátora. OV00831809-20171012

HIP FASHIONS spol. s r.o. v likvidaci; Likvidace; 45803439; Praha 1 - Nové Město, Václavské náměstí 819/43, PSČ 110 00; 12. 10. 2017; OV00831830; Městský soud v Praze rozhodl o zrušení společnosti HIP FASHIONS spol. s r.o. v likvidaci, IČ: 45803439, se sídlem Praha 1 - Nové Město, Václavské náměstí 819/43, PSČ 110 00 s likvidací. Usnesením ze dne 27. 7. 2017, č. j. 83Cm 1257/2017-5 rozhodl Městský soud v Praze o jmenování likvidátora JUDr. Jiřiny Lužové, nar. 18. 11. 1964 se sídlem Dušní 22, Praha 1, PSČ 110 00. Likvidátor společnosti tímto vyzývá věřitele společnosti HIP FASHIONS spol. s r.o. v likvidaci, aby přihlásili své pohledávky ve lhůtě do 26. 1. 2018 a přihlášky zaslali na adresu: JUDr. Jiřina Lužová, likvidátor společnosti HIP FASHIONS spol. s r.o. v likvidaci, IČ: 45803439, se sídlem Dušní 22, Praha 1, PSČ 110 00. OV00831830-20171012

Gravo AUTO s.r.o. v likvidaci; Likvidace; 27310132; Dubová 491, 403 31 Ústí nad Labem; 12. 10. 2017; OV00831811; Společnost Gravo AUTO s.r.o. v likvidaci, IČ: 27310132, oznamuje, že vstoupila dne 14.12.2012 na základě usnesení Krajského soudu v Ústí nad Labem, č.j. 72 Cm 318/2010-17 do likvidace. Likvidátorem společnosti byla jmenována Ing. Gabriela Burzová, IČ: 70339791, sídlem Veleslavínská 39/48, Praha 6,16200. Věřitelé a jiné osoby a orgány dotčené touto likvidací se vyzývají, aby přihlásili své pohledávky, popř. jiná práva, v zákonné lhůtě od zveřejnění tohoto oznámení v Obchodním věstníku na adrese likvidátora. OV00831811-20171012

INTERPORT s.r.o. v likvidaci; Likvidace; 64583295; Praha 1 - Nové Město, Petrská 1551/23, PSČ 110 00; 12. 10. 2017; OV00831831; Městský soud v Praze rozhodl o zrušení společnosti INTERPORT s.r.o. v likvidaci, IČ: 64583295, se sídlem Praha 1 - Nové Město, Petrská 1551/23, PSČ 110 00 s likvidací. Usnesením ze dne 10. 7. 2017, č. j. 83Cm 1006/2017-5 rozhodl Městský soud v Praze o jmenování likvidátora JUDr. Jiřiny Lužové, nar. 18. 11. 1964 se sídlem Dušní 22, Praha 1, PSČ 110 00. Likvidátor společnosti tímto vyzývá věřitele společnosti INTERPORT s.r.o. v likvidaci, aby přihlásili své pohledávky ve lhůtě do 26. 1. 2018 a přihlášky zaslali na adresu: JUDr. Jiřina Lužová, likvidátor společnosti INTERPORT s.r.o. v likvidaci, IČ: 64583295, se sídlem Dušní 22, Praha 1, PSČ 110 00. OV00831831-20171012

Urban Fundo s.r.o. v likvidaci; Likvidace; 61056782; Praha 1 - Staré Město, Husova 232/10, PSČ 110 00; 12. 10. 2017; OV00831824; Městský soud v Praze rozhodl o zrušení společnosti Urban Fundo s.r.o. v likvidaci, IČ: 61056782, se sídlem Praha 1 - Staré Město, Husova 232/10, PSČ 110 00 s likvidací. Usnesením ze dne 26. 7. 2017, č. j. 83Cm 1325/2017-5 rozhodl Městský soud v Praze o jmenování likvidátora JUDr. Jiřiny Lužové, nar. 18. 11. 1964 se sídlem Dušní 22, Praha 1, PSČ 110 00. Likvidátor společnosti tímto vyzývá věřitele společnosti Urban Fundo s.r.o. v likvidaci, aby přihlásili své pohledávky ve lhůtě do 26. 1. 2018 a přihlášky zaslali na adresu: JUDr. Jiřina Lužová, likvidátor společnosti Urban Fundo s.r.o. v likvidaci, IČ: 61056782, se sídlem Dušní 22, Praha 1, PSČ 110 00. OV00831824-20171012

ITAL.EXE, s.r.o. v likvidaci; Likvidace; 25752731; Praha 1 - Staré Město, Kaprova 42/14, PSČ 110 00 „; 12. 10. 2017; OV00831827; Městský soud v Praze rozhodl o zrušení společnosti ITAL.EXE, s.r.o. v likvidaci, IČ: 25752731, se sídlem Praha 1 - Staré Město, Kaprova 42/14, PSČ 110 00 s likvidací. Usnesením ze dne 3. 7. 2017, č. j. 83Cm 1248/2017-5 rozhodl Městský soud v Praze o jmenování likvidátora JUDr. Jiřiny Lužové, nar. 18. 11. 1964 se sídlem Dušní 22, Praha 1, PSČ 110 00. Likvidátor společnosti tímto vyzývá věřitele společnosti ITAL.EXE, s.r.o. v likvidaci, aby přihlásili své pohledávky ve lhůtě do 26. 1. 2018 a přihlášky zaslali na adresu: JUDr. Jiřina Lužová, likvidátor společnosti ITAL. EXE, s.r.o. v likvidaci, IČ: 25752731, se sídlem Dušní 22, Praha 1, PSČ 110 00. OV00831827-20171012

Gastro Gedevani s.r.o. v likvidaci; Likvidace; 05195888; Felklova 2014, 252 63 Roztoky; 12. 10. 2017; OV00831808; Společnost Gastro Gedevani s.r.o. v likvidaci oznamuje, že vstoupila dne 21.09.2017 do likvidace. Likvidátorem byl jmenován Ing. ANDREY KOVYKOV, r.č. 700606/9961, bytem Havlíčkova 1682/15, Nové Město, 110 00 Praha 1 Věřitelé a jiné osoby a orgány dotčené touto likvidací se vyzývají, aby přihlásili své pohledávky, popř. jiná práva, v zákonné lhůtě na adrese likvidátora. OV00831808-20171012

BGY Czech, a.s. v likvidaci; Likvidace; 24257893; Svobodova 1961/1, Nové Město, 128 00 Praha 2; 12. 10. 2017; OV00831873; Oznámení o vstupu společnosti do likvidace s výzvou věřitelům k uplatnění jejich pohledávek Likvidátor společnosti BGY Czech, a.s. v likvidaci, sídlem Svobodova 1961/1, Nové Město, 128 00 Praha 2, IČ: 24257893, zapsané v obchodním rejstříku vedeném Městským soudem v Praze, oddíl B, vložka 18439, oznamuje v souladu s ustanovením § 198 zákona č. 89/2012 Sb., občanský zákoník, že rozhodnutím jediného akcionáře vykonávajícího působnost valné hromady společnosti BGY Czech, a.s. ze dne 27.9.2017, byla společnost s účinností k 1.10.2017 zrušena s likvidací, likvidátorem byl jmenován Richard Henry Stewart Ness, dat. nar. 31.1.1974, bytem Na hvězdárně 410/10, Velká Chuchle, 159 00 Praha 5. Likvidátor tímto vyzývá všechny věřitele společnosti, aby neprodleně, nejpozději však do třech měsíců od zveřejnění oznámení, přihlásili své pohledávky za společností BGY Czech, a.s. v likvidaci, a to písemně na adresu: BGY Czech, a.s. v likvidaci Richard Henry Stewart Ness, Svobodova 1961/1, Nové Město, 128 00 Praha 2 Richard Henry Stewart Ness likvidátor společnosti BGY Czech, a.s. v likvidaci OV00831873-20171012

FOSINT s.r.o. v likvidaci; Likvidace; 49194372; 337 01 Raková č.p. 11; 13. 10. 2017; OV00836460; Usnesením Krajského soudu v Plzni č.j. 40 Cm 352/2007-22, ze dne 23.6.2017 byla likvidátorkou obchodní společnosti FOSINT s.r.o. v likvidaci, IČ: 49194372, se sídlem 337 01 Raková č.p. 11, jmenována Mgr. Eva Hradecká se sídlem Sacré Coeur, Holečkova 103/31, 150 00 Praha 5. Věřitelé a jiné dotčené osoby se tímto vyzývají, aby přihlásili své pohledávky, popř. jiná práva v zákonné lhůtě, na adresu sídla likvidátorky. OV00836460-20171013

ORIN art s.r.o. v likvidaci; Likvidace; 26697271; 110 00 Praha, Salvátorská 1092/10; 13. 10. 2017; OV00836463; Usnesením Městského soudu v Praze č.j. 84 Cm 732/2017-5, ze dne 1.8.2017 byla likvidátorkou obchodní společnosti ORIN art s.r.o. v likvidaci, IČ: 26697271, se sídlem 110 00 Praha, Salvátorská 1092/10, jmenována Mgr. Eva Hradecká se sídlem Sacré Coeur, Holečkova 103/31, 150 00 Praha 5. Věřitelé a jiné dotčené osoby se tímto vyzývají, aby přihlásili své pohledávky, popř. jiná práva v zákonné lhůtě, na adresu sídla likvidátorky. OV00836463-20171013

Megaben s.r.o. v likvidaci; Likvidace; 27366723; 150 00 Praha 5, Naskové 1231; 13. 10. 2017; OV00836462; Usnesením Městského soudu v Praze č.j. 84 Cm 210/2017-5 ze dne 13.4.2017 byla likvidátorkou obchodní společnosti Megaben s.r.o. v likvidaci, IČ: 27366723, se sídlem 150 00 Praha 5, Naskové 1231, jmenována Mgr. Eva Hradecká se sídlem Sacré Coeur, Holečkova 103/31, 150 00 Praha 5. Věřitelé a jiné dotčené osoby se tímto vyzývají, aby přihlásili své pohledávky, popř. jiná práva v zákonné lhůtě, a to na adresu sídla likvidátorky. OV00836462-20171013

LASHIN s.r.o.; Likvidace; 26314461; Tomanova 791/29, Černá Pole, 613 00 Brno; 13. 10. 2017; OV00836472; Obchodní jméno: LASHIN s.r.o. Sídlo: Tomanova 791/29, Černá Pole, 613 00 Brno IČ: 26314461 Oznámení likvidátora dle ust. § 198 zák. č. 89/2012 Sb. Usnesením Krajského soudu v Brně č. j. 18 Cm 85/2017 – 29, ze dne 25. 8. 2017 byla obchodní společnost LASHIN s.r.o., Tomanova 791/29, Černá Pole, 613 00 Brno, IČ: 26314461 zrušena s likvidací, usnesení nabylo právní moci dne 3. 10. 2017. Do funkce likvidátora byl soudem jmenován Ing. Josef Nožička, insolvenční správce, nar. 14. 3. 1957 se sídlem Šilingrovo náměstí 257/3, 602 00 Brno, IČ: 72536454. Likvidátor byl jmenován ze seznamu insolvenčních správců v souladu s ust. § 191 odst. 4) zák. č. 89/2012 Sb. Likvidátor společnosti vyzývá všechny věřitele, aby ve lhůtě 3 měsíců ode dne zveřejnění tohoto oznámení přihlásili své pohledávky do likvidace a současně sdělili informace o majetku či neplatnosti nebo neúčinnosti právních jednání likvidované společnosti, a to na adresu likvidátora Ing. Josef Nožička, Šilingrovo náměstí 257/3, 602 00 Brno. OV00836472-20171013

JN - VPS s.r.o. v likvidaci; Likvidace; 26724600; Praha 10 - Záběhlice, Velenovského 3251/1, PSČ 106 00; 13. 10. 2017; OV00836474; Městský soud v Praze rozhodl o zrušení společnosti JN - VPS s.r.o. v likvidaci, IČ: 26724600, se sídlem Praha 10 - Záběhlice, Velenovského 3251/1, PSČ 106 00 s likvidací. Usnesením ze dne 5. 6. 2017, č. j. 83Cm 6914/2017-5 rozhodl Městský soud v Praze o jmenování likvidátora JUDr. Jiřiny Lužové, nar. 18. 11. 1964 se sídlem Dušní 22, Praha 1, PSČ 110 00. Likvidátor společnosti tímto vyzývá věřitele společnosti JN - VPS s.r.o. v likvidaci, aby přihlásili své pohledávky ve lhůtě do 27. 1. 2018 a přihlášky zaslali na adresu: JUDr. Jiřina Lužová, likvidátor společnosti JN - VPS s.r.o. v likvidaci, IČ: 26724600, se sídlem Dušní 22, Praha 1, PSČ 110 00. OV00836474-20171013

Česká fotbiliardová asociace, z. s. v likvidaci; Likvidace; 03831701; Průmyslová 7, 537 01 Chrudim; 13. 10. 2017; OV00836447; Usnesením Krajského soudu v Hradci Králové č.j. Fj 40632/2017/KSHK ze dne 1. 8. 2017 byl spolek Česká fotbiliardová asociace, z. s., se sídlem Průmyslová 7, Chrudim IV, 537 01 Chrudim, IČ: 03831701 zrušen s likvidací a likvidátorem spolku byl jmenován Jan Horák, Opletalova 574, 537 01 Chrudim. Likvidátor tímto vyzývá věřitele spolku, jiné osoby a orgány dotčené touto likvidací, aby přihlásili své pohledávky nebo jiná práva nejpozději do tří měsíců od tohoto zveřejnění na adrese likvidátora. OV00836447-20171013

Sarom Consult, s.r.o. v likvidaci; Likvidace; 25133586; Praha 10 - Strašnice, Nad Primaskou 822/3, PSČ 100 00; 13. 10. 2017; OV00836469; Městský soud v Praze rozhodl o zrušení společnosti Sarom Consult, s.r.o. v likvidaci, IČ: 25133586, se sídlem Praha 10 - Strašnice, Nad Primaskou 822/3, PSČ 100 00 s likvidací. Usnesením ze dne 10. 7. 2017, č. j. 83Cm 1018/2017-5 rozhodl Městský soud v Praze o jmenování likvidátora JUDr. Jiřiny Lužové, nar. 18. 11. 1964 se sídlem Dušní 22, Praha 1, PSČ 110 00. Likvidátor společnosti tímto vyzývá věřitele společnosti Sarom Consult, s.r.o. v likvidaci, aby přihlásili své pohledávky ve lhůtě do 27. 1. 2018 a přihlášky zaslali na adresu: JUDr. Jiřina Lužová, likvidátor společnosti Sarom Consult, s.r.o. v likvidaci, IČ: 25133586, se sídlem Dušní 22, Praha 1, PSČ 110 00. OV00836469-20171013

Trade - Finance - Real Estate s.r.o. v likvidaci; Likvidace; 26382016; Na Hrázi 28, 267 12 Loděnice; 13. 10. 2017; OV00793618; Společnost Trade - Finance - Real Estate s.r.o. v likvidaci oznamuje, že vstoupila dne 30. 9. 2015 do likvidace. Likvidátorem byla jmenována Mgr. Markéta Pláteníková (Míková), Truhlářská 1108/3, Praha 1. Věřitelé a jiné osoby a orgány dotčené touto likvidací se vyzývají, aby přihlásili své pohledávky, popř. jiná práva, v zákonné lhůtě na adrese likvidátora. OV00793618-20171013

BKP spol. s r.o.; Likvidace; 46970266; Kroměřížská 980/2, Slatina, 627 00 Brno; 13. 10. 2017; OV00793610; Obchodní jméno: BKP spol. s r.o. Sídlo: Kroměřížská 980/2, Slatina, 627 00 Brno IČ: 46970266 Společnost BKP spol. s r.o. , IČ: 46970266, se sídlem Kroměřížská 980/2, Slatina, 627 00 Brno, zapsaná v obchodním rejstříku vedeném Krajským soudem v Brně, oddíl C, vložka 7169, oznamuje, že vstoupila dne 12. 7. 2017 do likvidace, a to na základě Usnesení Krajského soudu v Brně ze dne 30. 5. 2017, č.j. 1Cm 333/2015-23. Likvidátorem byl jmenován Mgr. David Gregor, advokát a insolvenční správce, se sídlem Brno, Rašínova 103/2, PSČ: 602 00. Věřitelé a jiné osoby a orgány dotčené touto likvidací se vyzývají, aby přihlásili své pohledávky, popř. jiná práva, v zákonné lhůtě na adrese likvidátora s označením likvidace BKP spol. s r.o. v likvidaci. OV00793610-20171013

RAZAT STYLE, spol. s r.o. v likvidaci; Likvidace; 25522736; Nejedlého 373/1, 638 00 Brno; 13. 10. 2017; OV00793603; Společnost RAZAT STYLE, spol. s r.o., Nejedlého 373/1, Lesná, 638 00 Brno, IČ: 25522736 byla usnesením Krajského soudu v Brně pod čj. 19Cm 122/2016-37 zrušena a dnem 10.8.2017 vstoupila do likvidace. Likvidátorem byl jmenován Ing. Miroslav Hercík, Kadov 71, 672 01 Moravský Krumlov. Likvidátor společnosti RAZAT STYLE, spol. s r.o. v likvidaci, Nejedlého 373/1, Lesná, 638 00 Brno, IČ: 25522736 tímto v souladu s ust. § 198 občanského zákoníku oznamuje všem věřitelům tuto skutečnost a vyzývá věřitele společnosti RAZAT STYLE, spol. s r.o. v likvidaci, a jiné osoby a orgány, které jsou tímto dotčeny, aby své pohledávky, s přílohami zaslali na adresu: Ing. Miroslav Hercík Kadov 71 672 01 Moravský Krumlov a to ve lhůtě tří měsíců ode dne tohoto oznámení. OV00793603-20171013

Horeth CZ s.r.o. " v likvidaci" ; Likvidace; 29116686; Svobody 235/49, 350 02 Cheb; 13. 10. 2017; OV00793611; Společnost Horeth CZ s.r.o. „v likvidaci, se sídlem Svobody 235/49, 350 02 Cheb, IČ: 29116686, oznamuje, že vstoupila dne 11. 07. 2017 do likvidace. Likvidátorem byl jmenován pan WOLFGANG HORETH, bytem LERCHENWEG 4, 73257 KÖNGEN, SPOLKOVÁ REPUBLIKA NĚMECKO. Věřitelé a jiné osoby a orgány dotčené touto likvidací se vyzývají, aby přihlásili své pohledávky, popř. jiná práva v zákonné lhůtě na adrese likvidátora (nebo společnosti). OV00793611-20171013

PRET-A-PORTER s.r.o. v likvidaci; Likvidace; 29123291; Pod Jelením skokem 481/16, 360 01 Karlovy Vary; 13. 10. 2017; OV00793598; Společnost PRET-A-PORTER s.r.o. v likvidaci oznamuje, že vstoupila dne 19.01.2016 do likvidace. Likvidátorem byla jmenována Ing. Alena Petriláková, Holečkova 457/5, 360 17 Karlovy Vary. Věřitelé a jiné osoby a orgány dotčené touto likvidací se vyzývají, aby přihlásili své pohledávky, popř. jiná práva, v zákonné lhůtě na adrese likvidátora (nebo společnosti). OV00793598-20171013

KINGWAY TRADING s.r.o. v likvidaci; Likvidace; 24225517; Primátorská 296/38, Libeň, 180 00 Praha 8; 13. 10. 2017; OV00793625; Usnesením Městského soudu v Praze č.j. 85Cm 1420/2017 - 3 ze dne 12.7.2017 byla společnost KINGWAY TRADING s.r.o. v likvidaci, IČ: 24225517, se sídlem Primátorská 296/38, Libeň, 180 00 Praha 8 zrušena s likvidací a likvidátorem společnosti byla jmenována Mgr. Ing. Petra Hýsková, Tyršova 1835/13, 120 00 Praha 2. Likvidátor tímto vyzývá věřitele společnosti, jiné osoby a orgány dotčené touto likvidací, aby přihlásili své pohledávky nebo jiná práva nejpozději do tří měsíců od tohoto zveřejnění na adrese likvidátora. OV00793625-20171013

STAVOKROM s.r.o., v likvidaci; Likvidace; 29188679; Kotojedy 110, 767 01 Kroměříž; 13. 10. 2017; OV00793604; Obchodní jméno: STAVOKROM s.r.o., v likvidaci Sídlo: Kotojedy 110, 767 01 Kroměříž IČ: 29188679 Zapsaná v obchodním rejstříku vedeném u Krajského soudu v Brně, oddíl C, vložka 64291 Společnost STAVOKROM s.r.o., v likvidaci, IČ: 29188679 oznamuje, že vstoupila dne 7.9.2017 do likvidace. Likvidátorem byla jmenována JUDr. Alena Pšejová, Ph.D., Velehradská 507, 767 01 Kroměříž. Věřitelé a jiné osoby a orgány dotčené touto likvidací se vyzývají, aby přihlásili své pohledávky, popř. jiná práva, v zákonné lhůtě na adrese likvidátora. OV00793604-20171013

MERIT spol.s r.o. v likvidaci; Likvidace; 14892111; 120 00 Praha 2, Vinohradská 1128/47; 13. 10. 2017; OV00793615; Usnesením Městského soudu v Praze Sp.zn. 84Cm 576/2016 ze dne 23.1.2017, které nabylo právní moci 5.5.2017 bylo rozhodnuto o zrušení společnosti MERIT spol. s r.o., se sídlem 120 00 Praha 2, Vinohradská 1128/47, IČ: 14892111 s likvidací. Likvidátorem společnosti byl soudem jmenován Ing. František Červenka. Jmenovaný likvidátor tímto vyzývá věřitele, aby ve lhůtě do 3 měsíců od zveřejnění této výzvy přihlásili své pohledávky za společností MERIT spol. s r.o. v likvidaci, u likvidátora, na jeho adrese: 162 00 Praha 6, Krásného 8. K písemné přihlášce pohledávky je třeba připojit kopie listin, prokazující oprávněnost pohledávky co do důvodu a výše. Likvidátor zároveň žádá věřitele společnosti, aby na jeho adresu písemně sdělili jim známé údaje o majetku společnosti a údaje o právních úkonech, u kterých by bylo možno uplatnit jejich neplatnost nebo neúčinnost. OV00793615-20171013

Družstvo TEAM v likvidaci; Likvidace; 27209709; Praha 9-Horní Počernice, Jiřího ze Vtelna 1731/11, PSČ 193 00; 13. 10. 2017; OV00793631; „Likvidátor společnosti Družstvo TEAM v likvidaci, IČ: 27209709, se sídlem Praha 9-Horní Počernice, Jiřího ze Vtelna 1731/11, PSČ 193 00, zrušené rozhodnutím Městského soudu v Praze, čj. 82Cm 1562/2016-8, ze dne 29.11.2016, které nabylo právní moci dne 18.2.2017, ve spojení s usnesením Městského soudu v Praze, čj. 82Cm 1562/2016-17, ze dne 13.2.2017, které nabylo právní moci dne 21.3.2017, oznamuje vstup společnosti do likvidace a vyzývá věřitele, aby své pohledávky přihlásili u likvidátora společnosti JUDr. Pavla Čížkovského, advokáta a insolvenčního správce, se sídlem Praha 1, Václavské náměstí 18, ve lhůtě 3 měsíců od zveřejnění druhého oznámení. Likvidátor společnosti dále vyzývá všechny, kdo mají informace o majetku společnosti (aktivech i pasivech), aby podali o tom zprávu, bez zbytečného odkladu, k rukám likvidátora. JUDr. Pavel Čížkovský, likvidátor. OV00793631-20171013

ArMiTEL s.r.o., v likvidaci; Likvidace; 01416901; Praha 9-Letňany, Tupolevova 472, PSČ 199 00; 13. 10. 2017; OV00793632; „Likvidátor společnosti ArMiTEL s.r.o., v likvidaci, IČ: 01416901, se sídlem Praha 9-Letňany, Tupolevova 472, PSČ 199 00, zrušené rozhodnutím Městského soudu v Praze, čj. 85Cm 910/2017-3, ze dne 24.5.2017, které nabylo právní moci dne 8.7.2017, oznamuje vstup společnosti do likvidace a vyzývá věřitele, aby své pohledávky přihlásili u likvidátora společnosti JUDr. Pavla Čížkovského, advokáta a insolvenčního správce, se sídlem Praha 1, Václavské náměstí 18, ve lhůtě 3 měsíců od zveřejnění druhého oznámení. Likvidátor společnosti dále vyzývá všechny, kdo mají informace o majetku společnosti (aktivech i pasivech), aby podali o tom zprávu, bez zbytečného odkladu, k rukám likvidátora. JUDr. Pavel Čížkovský, likvidátor. OV00793632-20171013

Cetulský Dvůr s.r.o.; Likvidace; 24712698; Petra Bezruče 887/41, Praha 8 - Kobylisy, PSČ 182 00; 13. 10. 2017; OV00836451; Společnost Cetulský Dvůr s.r.o. v likvidaci, se sídlem Petra Bezruče 887/41, Praha 8 - Kobylisy, 182 00 Praha 8, IČ: 24712698 oznamuje, že vstoupila dne 1.10.2017 do likvidace. Likvidátorem byl jmenován Ing. Václav Viaček, Buližníková 932/10, Praha 8 - Ďáblice, PSČ 182 00. Věřitelé a jiné osoby a orgány dotčené touto likvidací se vyzývají, aby přihlásili své pohledávky, popř. jiná práva, v zákonné lhůtě na email veseckajana@seznam.cz. OV00836451-20171013

Arboline s.r.o., v likvidaci; Likvidace; 25054511; Rumjancevova 65/20a, 460 01 Liberec I - Staré Město; 13. 10. 2017; OV00836452; Společnost Arboline s.r.o., v likvidaci, se sídlem Rumjancevova 65/20a, 460 01 Liberec I - Staré Město, IČ: 25054511 oznamuje, že na základě usnesení Krajského soudu v Ústí nad Labem - pobočka v Liberci č. j. 38Cm 67/2016-33 ze dne 11. 9. 2017 vstoupila do likvidace. Týmž usnesením byla likvidátorem společnosti jmenována společnost KOPPA, v.o.s. Ve smyslu ustanovení § 73 obchodního zákoníku vyzýváme věřitele a jiné dotčené osoby, aby své splatné pohledávky za touto společností uplatnili nejpozději do tří měsíců od obdržení tohoto oznámení na adrese likvidátora KOPPA, v.o.s. se sídlem Mozartova 679/21, 460 01 Liberec. Obchodní společnost vystupuje pod názvem firmy Arboline s.r.o., v likvidaci. OV00836452-20171013

Knokke Heist Advisory s.r.o. v likvidaci; Likvidace; 02199122; Primátorská 296/38, Libeň, 180 00 Praha 8; 13. 10. 2017; OV00836494; Obchodní jméno: Knokke Heist Advisory s.r.o. v likvidaci Sídlo: Primátorská 296/38, Libeň, 180 00 Praha 8 IČ: 02199122 Zapsaná v obchodním rejstříku vedeném Městským soudem v Praze, oddíl C, vložka 216724 oznamuje, že vstoupila do likvidace. Likvidátorkou společnosti byla jmenována JUDr. Ing. Daniela Majzlíková, LL.M, se sídlem Krnov, Opavská 522/5, PSČ 794 01. Likvidátorka tímto vyzývá věřitele a jiné osoby, orgány dotčené touto likvidací společnosti korporace Knokke Heist Advisory s.r.o. v likvidaci, IČ: 02199122, Primátorská 296/38, Libeň, 180 00 Praha 8, aby do tří měsíců od zveřejnění tohoto oznámení v Obchodním věstníku přihlásili písemně své pohledávky, popř. jiná práva, které mají vůči společnosti na adrese likvidátorky Krnov, Opavská 522/5, PSČ 794 01, popř. na e-mail likvidace@insolvencnipravo.eu. OV00836494-20171013

JI FEN GROUP INTERNATIONAL s.r.o. v likvidaci; Likvidace; 25646231; Praha 10, Lebeděvova 320, PSČ 109 00; 13. 10. 2017; OV00836470; Městský soud v Praze rozhodl o zrušení společnosti JI FEN GROUP INTERNATIONAL s.r.o. v likvidaci, IČ: 25646231, se sídlem Praha 10, Lebeděvova 320, PSČ 109 00 s likvidací. Usnesením ze dne 23. 6. 2017, č. j. 83Cm 905/2017-5 rozhodl Městský soud v Praze o jmenování likvidátora JUDr. Jiřiny Lužové, nar. 18. 11. 1964 se sídlem Dušní 22, Praha 1, PSČ 110 00. Likvidátor společnosti tímto vyzývá věřitele společnosti JI FEN GROUP INTERNATIONAL s.r.o. v likvidaci, aby přihlásili své pohledávky ve lhůtě do 27. 1. 2018 a přihlášky zaslali na adresu: JUDr. Jiřina Lužová, likvidátor společnosti JI FEN GROUP INTERNATIONAL s.r.o. v likvidaci, IČ: 25646231, se sídlem Dušní 22, Praha 1, PSČ 110 00. OV00836470-20171013

SATTER, spol. s r.o. v likvidaci; Likvidace; 48113557; Bajkonurská 736/4, Háje, 149 00 Praha 4; 13. 10. 2017; OV00836458; Usnesením Městského soudu v Praze č.j. 84Cm 893/2017 - 5 ze dne 26.7.2017 byla společnost SATTER, spol. s r.o. v likvidaci, IČ: 48113557, se sídlem Bajkonurská 736/4, Háje, 149 00 Praha 4 zrušena s likvidací a likvidátorem společnosti byla jmenována Mgr. Ing. Petra Hýsková, Tyršova 1835/13, 120 00 Praha 2. Likvidátor tímto vyzývá věřitele společnosti, jiné osoby a orgány dotčené touto likvidací, aby přihlásili své pohledávky nebo jiná práva nejpozději do tří měsíců od tohoto zveřejnění na adrese likvidátora. OV00836458-20171013

LINTE s.r.o. v likvidaci; Likvidace; 25763695; Praha 9 - Černý Most, Bryksova 1061/40, PSČ 198 00; 13. 10. 2017; OV00836473; Městský soud v Praze rozhodl o zrušení společnosti LINTE s.r.o. v likvidaci, IČ: 25763695, se sídlem Praha 9 - Černý Most, Bryksova 1061/40, PSČ 198 00 s likvidací. Usnesením ze dne 10. 7. 2017, č. j. 83Cm 997/2017-5 rozhodl Městský soud v Praze o jmenování likvidátora JUDr. Jiřiny Lužové, nar. 18. 11. 1964 se sídlem Dušní 22, Praha 1, PSČ 110 00. Likvidátor společnosti tímto vyzývá věřitele společnosti LINTE s.r.o. v likvidaci, aby přihlásili své pohledávky ve lhůtě do 27. 1. 2018 a přihlášky zaslali na adresu: JUDr. Jiřina Lužová, likvidátor společnosti LINTE s.r.o. v likvidaci, IČ: 25763695, se sídlem Dušní 22, Praha 1, PSČ 110 00. OV00836473-20171013

MILIRIA, s.r.o., v likvidaci; Likvidace; 25111116; Praha 8, Přádova 2098/5, PSČ 182 00; 13. 10. 2017; OV00836464; Společnost MILIRIA, s.r.o., v likvidaci, IČ: 25111116, se sídlem Praha 8, Přádova 2098/5, PSČ 18200, zapsaná v obchodním rejstříku vedeném Městským soudem v Praze, oddíl C, vložka 50489, oznamuje, že bylo do obchodního rejstříku zapsáno rozhodnutí valné hromady společnosti o zrušení společnosti s likvidací. Likvidátorem společnosti byl jmenován pan Milan Maleček, nar. 5. června 1948, s bydlištěm na adrese Praha 8, Libeň, Přádova 2098/5, PSČ 182 00. Likvidátor společnosti vyzývá všechny věřitele společnosti, kterým vznikly pohledávky vůči společnosti, aby uplatnili své pohledávky vůči společnosti v zákonné lhůtě. MILIRIA, s.r.o., v likvidaci OV00836464-20171013

K-Nábytek, s.r.o. v likvidaci; Likvidace; 25452959; Praha 1 - Staré Město, Rybná 716/24, PSČ 110 00; 13. 10. 2017; OV00836467; Městský soud v Praze rozhodl o zrušení společnosti K-Nábytek, s.r.o. v likvidaci, IČ: 25452959, se sídlem Praha 1 - Staré Město, Rybná 716/24, PSČ 110 00 s likvidací. Usnesením ze dne 10. 7. 2017, č. j. 83Cm 1065/2017-5 rozhodl Městský soud v Praze o jmenování likvidátora JUDr. Jiřiny Lužové, nar. 18. 11. 1964 se sídlem Dušní 22, Praha 1, PSČ 110 00. Likvidátor společnosti tímto vyzývá věřitele společnosti K-Nábytek, s.r.o. v likvidaci, aby přihlásili své pohledávky ve lhůtě do 27. 1. 2018 a přihlášky zaslali na adresu: JUDr. Jiřina Lužová, likvidátor společnosti K-Nábytek, s.r.o. v likvidaci, IČ: 25452959, se sídlem Dušní 22, Praha 1, PSČ 110 00. OV00836467-20171013

Nábytek K s.r.o. v likvidaci; Likvidace; 25424408; Praha 1 - Staré Město, Rybná 716/24, PSČ 110 00; 13. 10. 2017; OV00836481; Městský soud v Praze rozhodl o zrušení společnosti Nábytek K s.r.o. v likvidaci, IČ: 25424408, se sídlem Praha 1 - Staré Město, Rybná 716/24, PSČ 110 00 s likvidací. Usnesením ze dne 10. 7. 2017, č. j. 83Cm 1051/2017-5 rozhodl Městský soud v Praze o jmenování likvidátora JUDr. Jiřiny Lužové, nar. 18. 11. 1964 se sídlem Dušní 22, Praha 1, PSČ 110 00. Likvidátor společnosti tímto vyzývá věřitele společnosti Nábytek K s.r.o. v likvidaci, aby přihlásili své pohledávky ve lhůtě do 27. 1. 2018 a přihlášky zaslali na adresu: JUDr. Jiřina Lužová, likvidátor společnosti Nábytek K s.r.o. v likvidaci, IČ: 25424408, se sídlem Dušní 22, Praha 1, PSČ 110 00. OV00836481-20171013

STEFANO H.C., spol. s r.o. v likvidaci; Likvidace; 25500279; Zelenářská 23/9, 669 02 Znojmo; 13. 10. 2017; OV00836465; Společnost STEFANO H.C., spol. s r.o., Zelenářská 23/9, 669 02 Znojmo, IČ: 25500279 byla usnesením Krajského soudu v Brně pod čj. 35Cm 128/2017-13 zrušena a dnem 3.8.2017 vstoupila do likvidace. Likvidátor společnosti STEFANO H.C., spol. s r.o. v likvidaci, Zelenářská 23/9, 669 02 Znojmo, IČ: 25500279 tímto v souladu s ust. § 198 občanského zákoníku oznamuje všem věřitelům tuto skutečnost a vyzývá věřitele společnosti STEFANO H.C. spol. s r.o. v likvidaci, a jiné osoby a orgány, které jsou tímto dotčeny, aby své pohledávky, s přílohami zaslali na adresu: Ing. Miroslav Hercík Kadov 71 672 01 Moravský Krumlov a to ve lhůtě tří měsíců ode dne tohoto oznámení. OV00836465-20171013

AJ AUDIT ŠUMPERK, s.r.o. " v likvidaci" ; Likvidace; 25360086; Severovýchod 480/20, 789 01 Zábřeh; 13. 10. 2017; OV00836455; Společnost AJ AUDIT ŠUMPERK, s.r.o. " v likvidaci" oznamuje, že vstoupila dne 22.8.2017 do likvi-

dace. Likvidátorem byla jmenována Ing. Alžběta Jánětová. Věřitelé a jiné osoby a orgány dotčené touto likvidací se vyzývají, aby přihlásili své pohledávky, popř. jiná práva v zákonné lhůtě na adrese likvidátora: Ing. Alžběta Jánětová, Nemilská E49, 789 01 Zábřeh. V Zábřeze dne 9.10.2017 OV00836455-20171013

Modulové stavby a.s. v likvidaci; Likvidace; 28971175; Praha 1 - Nové Město, Palackého 717/11, PSČ 110 00; 13. 10. 2017; OV00836480; Městský soud v Praze rozhodl o zrušení společnosti Modulové stavby a.s. v likvidaci, IČ: 28971175, se sídlem Praha 1 - Nové Město, Palackého 717/11, PSČ 110 00 s likvidací. Usnesením ze dne 27. 6. 2017, č. j. 83Cm 1117/2017-5 rozhodl Městský soud v Praze o jmenování likvidátora JUDr. Jiřiny Lužové, nar. 18. 11. 1964 se sídlem Dušní 22, Praha 1, PSČ 110 00. Likvidátor společnosti tímto vyzývá věřitele společnosti Modulové stavby a.s. v likvidaci, aby přihlásili své pohledávky ve lhůtě do 27. 1. 2018 a přihlášky zaslali na adresu: JUDr. Jiřina Lužová, likvidátor společnosti Modulové stavby a.s. v likvidaci, IČ: 28971175, se sídlem Dušní 22, Praha 1, PSČ 110 00. OV00836480-20171013

Karpathos s.r.o. v likvidaci; Likvidace; 28183371; Praha 1 - Staré Město, Provaznická 386/1, PSČ 110 00; 13. 10. 2017; OV00836504; Likvidátor společnosti Karpathos s.r.o. v likvidaci, Praha 1 - Staré Město, Provaznická 386/1, PSČ 11000, IČ: 28183371, zapsáno v obchodním rejstříku vedeným Městským soudem v Praze oddíl C, vložka 131258 oznamuje, že na základě usnesení MS v Praze vstoupila společnost do likvidace. Likvidátor vyzývá věřitele společnosti, aby ve lhůtě 3 měsíců od zveřejnění této výzvy přihlásili svoje pohledávky na adrese likvidátora: Ing. Radomír Válek, Otradovice 37, 294 74 Předměřice n./J. Likvidátor vyzývá věřitele a ostatní třetí osoby ke sdělení údajů o majetku likvidované společnosti a údajů o případných úkonech, u kterých by bylo možno uplatnit neplatnost nebo neúčinnost. OV00836504-20171013

LOHOLO, s.r.o. v likvidaci; Likvidace; 25784439; 100 00 Praha 10, Dětská 2461/5; 16. 10. 2017; OV00841437; Usnesením Městského soudu v Praze Sp.zn. 84 Cm 814/2016 ze dne 21.2.2017, které nabylo právní moci 3.6.2017 bylo rozhodnuto o zrušení společnosti LOHOLO, s.r.o., se sídlem 100 00 Praha 10, Dětská 2461/5, IČ: 25784439 s likvidací. Likvidátorem společnosti byl soudem jmenován Ing. František Červenka. Jmenovaný likvidátor tímto vyzývá věřitele, aby ve lhůtě do 3 měsíců od zveřejnění této výzvy přihlásili své pohledávky za společností LOHOLO, s.r.o. v likvidaci, u likvidátora, na jeho adrese: 162 00 Praha 6, Krásného 8. K písemné přihlášce pohledávky je třeba připojit kopie listin, prokazující oprávněnost pohledávky co do důvodu a výše. Likvidátor zároveň žádá věřitele společnosti, aby na jeho adresu písemně sdělili jim známé údaje o majetku společnosti a údaje o právních úkonech, u kterých by bylo možno uplatnit jejich neplatnost nebo neúčinnost. OV00841437-20171016

4J s.r.o. v likvidaci; Likvidace; 27435695; Nad Branickým pivovarem 313/7, Braník, 147 00 Praha 4; 16. 10. 2017; OV00798668; Společnost 4J s.r.o., IČ: 27435695, se sídlem Nad Branickým pivovarem 313/7, Braník, 147 00 Praha 4, společnost vedená u Městského soudu v Praze, oddíl C, vložka 112640, tímto oznamuje, že na základě usnesení Městského soudu v Praze ze dne 29. 6. 2015, pod sp.zn. 78 Cm 125/2014–10, byla zrušena likvidací. Vstup společnosti do likvidace byl zapsán do obchodního rejstříku vedeného Městským soudem v Praze dne 24. 2. 2017. Likvidátorem společnosti byla jmenována společnost Hlista & Pril, v.o.s., se sídlem Opletalova 1525/39, 110 00 Praha 1. Věřitelé společnosti se tímto vyzývají dle ust. § 198 zákona č. 89/2012 Sb., aby přihlásili své pohledávky a současně sdělili informace o majetku či neplatnosti nebo neúčinnosti právních jednání likvidované společnosti, a to do tří měsíců ode dne zveřejnění druhého oznámení u likvidátora na adrese: Hlista & Pril, v.o.s., se sídlem Opletalova 1525/39, 110 00 Praha 1. OV00798668-20171016

ACS,spol.s r.o. v likvidaci; Likvidace; 45797650; Pod Viktorkou 1388/5, Strašnice, 100 00 Praha 10 „; 16. 10. 2017; OV00798667; Společnost ACS,spol.s r.o., IČ: 45797650, se sídlem Pod Viktorkou 1388/5, Strašnice, 100 00 Praha 10, společnost vedená u Městského soudu v Praze, oddíl C, vložka 11670, tímto oznamuje, že na základě usnesení Městského soudu v Praze ze dne 9. 11. 2016, pod sp.zn. 83 Cm 2177/2016–5, byla zrušena likvidací. Vstup společnosti do likvidace byl zapsán do obchodního rejstříku vedeného Městským soudem v Praze dne 21. 2. 2017. Likvidátorem společnosti byla jmenována společnost Hlista & Pril, v.o.s., se sídlem Opletalova 1525/39, 110 00 Praha 1. Věřitelé společnosti se tímto vyzývají dle ust. § 198 zákona č. 89/2012 Sb., aby přihlásili své pohledávky a současně sdělili informace o majetku či neplatnosti nebo neúčinnosti právních jednání likvidované společnosti, a to do tří měsíců ode dne zveřejnění druhého oznámení u likvidátora na adrese: Hlista & Pril, v.o.s., se sídlem Opletalova 1525/39, 110 00 Praha 1. OV00798667-20171016

Autoservis Slezská s.r.o. v likvidaci; Likvidace; 25723979; Slezská 883/26, Vinohrady, 120 00 Praha 2; 16. 10. 2017; OV00798666; Společnost Autoservis Slezská s.r.o., IČ: 25723979, se sídlem Slezská 883/26, Vinohrady, 120 00 Praha 2, společnost vedená u Městského soudu v Praze, oddíl C, vložka 64471, tímto oznamuje, že na základě usnesení Městského soudu v Praze ze dne 27. 7. 2016, pod sp.zn. 83 Cm 1689/2016–5, byla zrušena likvidací. Vstup společnosti do likvidace byl zapsán do obchodního rejstříku vedeného Městským soudem v Praze dne 26. 1. 2017. Likvidátorem společnosti byla jmenována společnost Hlista & Pril, v.o.s., se sídlem Opletalova 1525/39, 110 00 Praha 1. Věřitelé společnosti se tímto vyzývají dle ust. § 198 zákona č. 89/2012 Sb., aby přihlásili své pohledávky a současně sdělili informace o majetku či neplatnosti nebo neúčinnosti právních jednání likvidované společnosti, a to do tří měsíců ode dne zveřejnění druhého oznámení u likvidátora na adrese: Hlista & Pril, v.o.s., se sídlem Opletalova 1525/39, 110 00 Praha 1. OV00798666-20171016

BORDER s.r.o. v likvidaci; Likvidace; 28541481; Točitá 1549/35, Krč, 140 00 Praha 4; 16. 10. 2017; OV00798665; Společnost BORDER s.r.o., IČ: 28541481, se sídlem Točitá 1549/35, Krč, 140 00 Praha 4, společnost vedená u Městského soudu v Praze, oddíl C, vložka 149050, tímto oznamuje, že na základě usnesení Městského soudu v Praze ze dne 20. 5. 2015, pod sp.zn. 78 Cm 86/2015–6, byla zrušena likvidací. Vstup společnosti do likvidace byl zapsán do obchodního rejstříku vedeného Městským soudem v Praze dne 7. 3. 2017. Likvidátorem společnosti byla jmenována společnost Hlista & Pril, v.o.s., se sídlem Opletalova 1525/39, 110 00 Praha 1. Věřitelé společnosti se tímto vyzývají dle ust. § 198 zákona č. 89/2012 Sb., aby přihlásili své pohledávky a současně sdělili informace o majetku či neplatnosti nebo neúčinnosti právních jednání likvidované společnosti, a to do tří měsíců ode dne zveřejnění druhého oznámení u likvidátora na adrese: Hlista & Pril, v.o.s., se sídlem Opletalova 1525/39, 110 00 Praha 1. OV00798665-20171016

NITFO s.r.o. v likvidaci; Likvidace; 27952517; Lipnická 1447, Kyje, 198 00 Praha 9; 16. 10. 2017; OV00798659; Společnost NITFO s.r.o., IČ: 27952517, se sídlem Lipnická 1447, Kyje, 198 00 Praha 9, společnost vedená u Městského soudu v Praze, oddíl C, vložka 128961, tímto oznamuje, že na základě usnesení Městského soudu v Praze ze dne 1. 7. 2016, pod sp.zn. 83 Cm 1507/2016–6, byla zrušena likvidací. Vstup společnosti do likvidace byl zapsán do obchodního rejstříku vedeného Městským soudem v Praze dne 8. 2. 2017. Likvidátorem společnosti byla jmenována společnost Hlista & Pril, v.o.s., se sídlem Opletalova 1525/39, 110 00 Praha 1. Věřitelé společnosti se tímto vyzývají dle ust. § 198 zákona č. 89/2012 Sb., aby přihlásili své pohledávky a současně sdělili informace o majetku či neplatnosti nebo neúčinnosti právních jednání likvidované společnosti, a to do tří měsíců ode dne zveřejnění druhého oznámení u likvidátora na adrese: Hlista & Pril, v.o.s., se sídlem Opletalova 1525/39, 110 00 Praha 1. OV00798659-20171016

V.I.K.A. trading, s.r.o. v likvidaci; Likvidace; 26502526; Praha 9, Kučerova 724, PSČ 198 00; 16. 10. 2017; OV00798650; Společnost V.I.K.A. trading, s.r.o., IČ: 26502526, se sídlem Praha 9, Kučerova 724, PSČ 198 00, společnost vedená u Městského soudu v Praze, oddíl C, vložka 86227, tímto oznamuje, že na základě usnesení Městského soudu v Praze ze dne 16. 5. 2016, pod sp.zn. 83 Cm 1141/2016–8, byla zrušena likvidací. Vstup společnosti do likvidace byl zapsán do obchodního rejstříku vedeného Městským soudem v Praze dne 20.2.2017. Likvidátorem společnosti byla jmenována společnost Hlista & Pril, v.o.s., se sídlem Opletalova 1525/39, 110 00 Praha 1. Věřitelé společnosti se tímto vyzývají dle ust. § 198 zákona č. 89/2012 Sb., aby přihlásili své pohledávky a současně sdělili informace o majetku či neplatnosti nebo neúčinnosti právních jednání likvidované společnosti, a to do tří měsíců ode dne zveřejnění druhého oznámení u likvidátora na adrese: Hlista & Pril, v.o.s., se sídlem Opletalova 1525/39, 110 00 Praha 1. OV00798650-20171016

Bella design s.r.o.; Likvidace; 04688121; Branická 213/53, Praha, PSČ 147 00; 16. 10. 2017; OV00798671; Bella design s.r.o., v likvidaci, IČ: 04688121, se sídlem Praha, Branická 213/53, oznamuje, že vstoupila ke dni 2.3.2017 do likvidace. Likvidátorem byla jmenována Ing. Veronika Blížkovská, bytem: Žilkova 10, Brno, 621 00. Věřitelé a jiné osoby a orgány dotčené touto likvidací se vyzývají, aby přihlásili své pohledávky v zákonné lhůtě na adrese likvidátora. OV00798671-20171016

Turisticke centrum CR spol. s r.o., v likvidaci; Likvidace; 04144368; Kubelíkova 1224/42, Žižkov, 130 00 Praha 3; 16. 10. 2017; OV00798670; Obchodní jméno: Turisticke centrum CR spol. s r.o., v likvidaci Sídlo: Praha - Žižkov, Kubelíkova 1224/42, PSČ 130 00 IČ: 04144368 zapsaná u Městského soudu v Praze spisová značka 243181 C Společnost Turisticke centrum CR spol. s r.o., v likvidaci oznamuje, že vstoupila dne 25. 9. 2017 do likvidace. Likvidátorem byla jmenována Julija Ajedbajeva, Kožušice, PSČ 683 33. Věřitelé a jiné osoby a orgány dotčené touto likvidací se vyzývají, aby přihlásili své pohledávky, popř. jiná práva, v zákonné lhůtě na adrese likvidátora nebo zasláním zprávy do datové schránky 7yi46u2. V Praze dne 25. 9. 2017 Julija Ajedbajeva likvidátor OV00798670-20171016

NORDKAP, spol. s r.o. v likvidaci; Likvidace; 25140191; Praha 2, Karlovo nám. 15; 16. 10. 2017; OV00802866; Likvidátor společnosti NORDKAP, spol. s r.o. v likvidaci, Praha 2, Karlovo nám. 15, IČ: 25140191, zapsáno v obchodním rejstříku vedeným Městským soudem v Praze oddíl C, vložka 52992, oznamuje, že na základě usnesení MS v Praze vstoupila společnost do likvidace. Likvidátor vyzývá věřitele společnosti, aby ve lhůtě 3 měsíců od zveřejnění této výzvy přihlásili svoje pohledávky na adrese likvidátora: Ing. Radomír Válek, Otradovice 37, 294 74 Předměřice n./J. Likvidátor vyzývá věřitele a ostatní třetí osoby ke sdělení údajů o majetku likvidované společnosti a údajů o případných úkonech, u kterých by bylo možno uplatnit neplatnost nebo neúčinnost. OV00802866-20171016

EK CONSULTING, s.r.o. v likvidaci; Likvidace; 26149648; Ohradské náměstí 1627/4, Stodůlky, 155 00 Praha 5; 16. 10. 2017; OV00802867; Likvidátor společnosti EK CONSULTING, s.r.o. v likvidaci, Ohradské náměstí 1627/4, Stodůlky, 155 00 Praha 5, IČ: 26149648, zapsáno v obchodním rejstříku vedeným Městským soudem v Praze oddíl C, vložka 74648, oznamuje, že na základě usnesení MS v Praze vstoupila společnost do likvidace. Likvidátor vyzývá věřitele společnosti, aby ve lhůtě 3 měsíců od zveřejnění této výzvy přihlásili svoje pohledávky na adrese likvidátora: Ing. Radomír Válek, Otradovice 37, 294 74 Předměřice n./J. Likvidátor vyzývá věřitele a ostatní třetí osoby ke sdělení údajů o majetku likvidované společnosti a údajů o případných úkonech, u kterých by bylo možno uplatnit neplatnost nebo neúčinnost. OV00802867-20171016

VBO - TRADING s.r.o. v likvidaci; Likvidace; 27096947; Praha 5, Amforová 1922/1, PSČ 155 00; 16. 10. 2017; OV00802868; Likvidátor společnosti VBO - TRADING s.r.o. v likvidaci, Praha 5, Amforová 1922/1, PSČ 155 00, IČ: 27096947, zapsáno v obchodním rejstříku vedeným Městským soudem v Praze oddíl C, vložka 95989, oznamuje, že na základě usnesení MS v Praze vstoupila společnost do likvidace. Likvidátor vyzývá věřitele společnosti, aby ve lhůtě 3 měsíců od zveřejnění této výzvy přihlásili svoje pohledávky na adrese likvidátora: Ing. Radomír Válek, Otradovice 37, 294 74 Předměřice n./J. Likvidátor vyzývá věřitele a ostatní třetí osoby ke sdělení údajů o majetku likvidované společnosti a údajů o případných úkonech, u kterých by bylo možno uplatnit neplatnost nebo neúčinnost. OV00802868-20171016

FOX Trade spol. s r.o. v likvidaci; Likvidace; 61509108; Praha 1 - Nové Město, Spálená 98/31, PSČ 110 00; 16. 10. 2017; OV00802870; Likvidátor společnosti FOX Trade spol. s r.o. v likvidaci, Praha 1 - Nové Město, Spálená 98/31, PSČ 110 00, IČ: 61509108, zapsáno v obchodním rejstříku vedeným Městským soudem v Praze oddíl C, vložka 30197 oznamuje, že na základě usnesení MS v Praze vstoupila společnost do likvidace. Likvidátor vyzývá věřitele společnosti, aby ve lhůtě 3 měsíců od zveřejnění této výzvy přihlásili svoje pohledávky na adrese likvidátora: Ing. Radomír Válek, Otradovice 37, 294 74 Předměřice n./J. Likvidátor vyzývá věřitele a ostatní třetí osoby ke sdělení údajů o majetku likvidované společnosti a údajů o případných úkonech, u kterých by bylo možno uplatnit neplatnost nebo neúčinnost. OV00802870-20171016

PPP HOSPITAL CZ s.r.o. v likvidaci; Likvidace; 28219945; Pobřežní 667/78, 186 00 Praha 8; 16. 10. 2017; OV00841443; VÝZVA K PŘIHLÁŠENÍ POHLEDÁVEK ZA SPOLEČNOSTÍ PPP HOSPITAL CZ s.r.o. v likvidaci PPP HOSPITAL CZ s.r.o. v likvidaci se sídlem: Pobřežní 667/78, Karlín, 186 00 Praha 8 IČ: 28219945 zapsaná v obchodním rejstříku Městským soudem v Praze, oddíl C, vložka 133356 (dále jen „Společnost) v souladu s ust. § 198 zákona č. 89/2012 Sb., občanský zákoník, Společnost oznamuje, že dne 1.9.2017 vstoupila do likvidace. Likvidátorem byl zvolen Mgr. Stanislav Kubica, Vyskočilova 1566, Michle, 140 00 Praha 4. Věřitelé Společnosti se tímto vyzývají, aby na výše uvedené adrese likvidátora přihlásili své pohledávky za Společností, a to nejpozději do 31.1.2018. V Praze dne 3.10.2017 Mgr. Stanislav Kubica likvidátor OV00841443-20171016

KANALprofi, s.r.o. v likvidaci; Likvidace; 26979772; Holandská 878/2, Štýřice, 639 00 Brno; 16. 10. 2017; OV00841446; Likvidátorka společnosti KANALprofi, s.r.o. v likvidaci, se sídlem Holandská 878/2, Štýřice, PSČ 639 00 Brno, IČ: 26979772, zapsaná v obchodním rejstříku u Krajského soudu v Brně odd. C, vl. 49595, oznamuje, že se společnost Usnesením Krajského soudu v Brně, č.j. 50 Cm 62/2017, které nabylo právní moci dne 19. 9. 2017, zrušuje a nařizuje se její likvidace. Vyzýváme věřitele a další dotčené osoby, aby přihlásili své pohledávky, popř. jiná práva, ve lhůtě 3 měsíců od zveřejnění tohoto oznámení v Obchodním věstníku a to na adresu likvidátora: JUDr. Kateřina Pavlíková, Příkop 843/4, 602 00 Brno, e-mail: akpavlikova@akpavlikova.cz, telefon: 545 176 261, dat.schr.: wsypk38. OV00841446-20171016

CSK Trading s.r.o. v likvidaci; Likvidace; 29299501; Hlinky 44/112a, Pisárky, 603 00 Brno; 16. 10. 2017; OV00841447; Oznámení o likvidaci: Likvidátorka společnosti CSK Trading s.r.o. v likvidaci, se sídlem Hlinky 44/112a, Pisárky, 603 00 Brno, IČ: 29299501, zapsaná v obchodním rejstříku u Krajského soudu v Brně odd. C, vl. 72266, oznamuje, že se společnost Usnesením

Krajského soudu v Brně, č.j. 50 Cm 180/2017-15, ze dne 11. 8. 2017, které nabylo právní moci dne 2. 9. 2017, zrušuje a nařizuje se její likvidace. Vyzýváme věřitele a další dotčené osoby, aby přihlásili své pohledávky, popř. jiná práva, ve lhůtě 3 měsíců od zveřejnění tohoto oznámení v Obchodním věstníku a to na adresu likvidátora: JUDr. Kateřina Pavlíková, Příkop 843/4, 602 00 Brno, e-mail: akpavlikova@akpavlikova.cz, telefon: 545 176 261, dat. schr.: wsypk38. OV00841447-20171016

FPSROD, spol. s r.o. v likvidaci; Likvidace; 25738747; Senovážné náměstí 977/24, Nové Město, 110 00 Praha 1; 16. 10. 2017; OV00841430; OZNÁMENÍ O VSTUPU DO LIKVIDACE Společnost FPSROD, spol. s r.o. v likvidaci, IČ: 25738747, se sídlem Senovážné náměstí 977/24, Nové Město, 110 00 Praha 1, oznamuje, že usnesením Městského soudu v Praze ze dne 4. července 2017, č.j. 84 Cm 1241/2017-6, v právní moci od 22. srpna 2017, byla společnost zrušena a nařízena její likvidace. Likvidátorem společnosti byla jmenována JUDr. Ing. Lucie Kovářová, IČ: 01261657, se sídlem Korunní 2569/108, 101 00 Praha 10. Věřitelé a jiné osoby a orgány dotčené touto likvidací se tímto vyzývají, aby přihlásili své pohledávky v zákonné lhůtě na adrese sídla likvidátora Korunní 2569/108, 101 00 Praha 10. OV00841430-20171016

STAKUS - INGSTAV, s.r.o. v likvidaci ; Likvidace; 25208454; Tachov, Okružní 2020, PSČ 347 01; 16. 10. 2017; OV00841444; Městský soud v Praze rozhodl o zrušení společnosti STAKUS - INGSTAV, s.r.o. v likvidaci, IČ: 25208454, se sídlem Tachov, Okružní 2020, PSČ 347 01 s likvidací. Usnesením ze dne 7. 3. 2017, č. j. 38Cm 73/2016-13 rozhodl Městský soud v Praze o jmenování likvidátora JUDr. Jiřiny Lužové, nar. 18. 11. 1964 se sídlem Dušní 22, Praha 1, PSČ 110 00. Likvidátor společnosti tímto vyzývá věřitele společnosti STAKUS - INGSTAV, s.r.o. v likvidaci, aby přihlásili své pohledávky ve lhůtě do 30. 1. 2018 a přihlášky zaslali na adresu: JUDr. Jiřina Lužová, likvidátor společnosti STAKUS – INGSTAV, s.r.o. v likvidaci, IČ: 25208454, se sídlem Dušní 22, Praha 1, PSČ 110 00. OV00841444-20171016

STAVELA, s.r.o.; Likvidace; 60850884; Zahradní 413, 344 42 Chlumčany; 16. 10. 2017; OV00841450; Společnost STAVELA, s.r.o., IČ: 60850884, se sídlem Zahradní 413, 344 42 Chlumčany oznamuje, že vstoupila dne 30.5.2017 do likvidace. Likvidátorem byla jmenována společnost Insolvency Project, v.o.s., IČ: 28860993, se sídlem Bieblova 1110/1b, Slezské Předměstí , 500 03 Hradec Králové,. Věřitelé a jiné osoby a orgány dotčené touto likvidací se vyzývají, aby přihlásili své pohledávky, popř. jiná práva, v zákonné lhůtě na adrese Bieblova 1110/1b, Slezské Předměstí, 500 03 Hradec Králové. OV00841450-20171016

Eleonora+shoes s.r.o. v likvidaci; Likvidace; 26497247; 190 00 Praha 9, Na Krocínce 856/36; 16. 10. 2017; OV00841438; Usnesením Městského soudu v Praze Sp.zn. 84 Cm 570/2016 ze dne 11.1.2017, které nabylo právní moci 26.5.2017 bylo rozhodnuto o zrušení společnosti Eleonora+shoes s.r.o., se sídlem 190 00 Praha 9, Na Krocínce 856/36, IČ: 26497247 s likvidací. Likvidátorem společnosti byl soudem jmenován Ing. František Červenka. Jmenovaný likvidátor tímto vyzývá věřitele, aby ve lhůtě do 3 měsíců od zveřejnění této výzvy přihlásili své pohledávky za společností Eleonora+shoes s.r.o. v likvidaci, u likvidátora, na jeho adrese: 162 00 Praha 6, Krásného 8. K písemné přihlášce pohledávky je třeba připojit kopie listin, prokazující oprávněnost pohledávky co do důvodu a výše. Likvidátor zároveň žádá věřitele společnosti, aby na jeho adresu písemně sdělili jim známé údaje o majetku společnosti a údaje o právních úkonech, u kterých by bylo možno uplatnit jejich neplatnost nebo neúčinnost. OV00841438-20171016

OSEVASERVIS spol. s r.o.; Likvidace; 42371899; Myslotínská 2168, 393 01 Pelhřimov; 03. 10. 2017; OV00764576; Obchodní jméno: OSEVASERVIS spol. s r.o. Sídlo: Myslotínská 2168, 393 01 Pelhřimov IČ: 42371899 Zapsaná v obchodním rejstříku vedeném u Krajského soudu v Českých Budějovicích, oddíl C, vložka 804 Společnost OSEVASERVIS spol. s r.o. oznamuje, že vstoupila dne 30.8.2017 do likvidace. Likvidátorem byl jmenován Ing. Zdeněk Reinhart, trvale bytem Starý Pelhřimov 59, 393 01 Pelhřimov. Věřitelé a jiné osoby a orgány dotčené touto likvidací se vyzývají, aby přihlásili své pohledávky, popř. jiná práva, v zákonné lhůtě na adrese likvidátora. OV00764576-20171003

Laven Trade s.r.o.; Likvidace; 28626265; Dobrovského 874/29, Moravská Ostrava a Přívoz; 03. 10. 2017; OV00764586; Usnesením Krajského soudu v Ostravě č.j.42Cm 216/2015-19 společnost Laven Trade s.r.o. se sídlem Dobrovského 874/29, 702 00 Ostrava - Přívoz, IČ: 28626265 vstoupila ke dni 1.června 2016 do likvidace . Věřitelé a jiné osoby a orgány dotčené touto likvidací se vyzývají , aby přihlásili své pohledávky , popř. jiná práva v zákonné lhůtě na adresu Ing. Tomáš Poláček – likvidátor , Na Hradbách 18, 702 00 Moravská Ostrava nebo datové schránky tibyd6x . OV00764586-20171003

IDEALISTAN s.r.o. ; Likvidace; 01407694; Teslova 1129/2b , Moravská Ostrava a Přívoz „; 03. 10. 2017; OV00764584; Usnesením Krajského soudu v Ostravě č.j. 01407694 společnost IDEALISTAN s.r.o. se sídlem Teslova 1129/2b, 702 00 Moravská Ostrava a Přívoz, IČ: 01407694 vstoupila ke dni 28.06.2016 do likvidace . Věřitelé a jiné osoby a orgány dotčené touto likvidací se vyzývají , aby přihlásili své pohledávky , popř. jiná práva v zákonné lhůtě na adresu Ing. Tomáš Poláček – likvidátor , Na Hradbách 18, 702 00 Moravská Ostrava nebo datové schránky tibyd6x . OV00764584-20171003

HARPOLDING s.r.o. ; Likvidace; 25823370; Olešní 9, 712 00 Ostrava-Muglinov „; 03. 10. 2017; OV00764581; Usnesením Krajského soudu v Ostravě č.j.24 Cm 210/2015-11 společnost HARPOLDING s.r.o. se sídlem Olešní 9, 71200 Ostrava Muglinov, IČ: 25823370 vstoupila ke dni 02.06.2016 do likvidace . Věřitelé a jiné osoby a orgány dotčené touto likvidací se vyzývají , aby přihlásili své pohledávky , popř. jiná práva v zákonné lhůtě na adresu Ing. Tomáš Poláček – likvidátor , Na Hradbách 18, 702 00 Moravská Ostrava nebo datové schránky tibyd6x . OV00764581-20171003

BOBER s.r.o.; Likvidace; 60779306; 28. října 858/257, Mariánské Hory, 709 00 Ostrava; 03. 10. 2017; OV00764588; Usnesením Krajského soudu v Ostravě č.j. 28 Cm 35/2016-9 společnost BOBER s.r.o. se sídlem 28.října 257, Ostrava - Mar. Hory IČ: 60779306 vstoupila ke dni 28.04.2016 do likvidace . Věřitelé a jiné osoby a orgány dotčené touto likvidací se vyzývají , aby přihlásili své pohledávky , popř. jiná práva v zákonné lhůtě na adresu Ing. Tomáš Poláček – likvidátor , Na Hradbách 18, 702 00 Moravská Ostrava nebo datové schránky tibyd6x . OV00764588-20171003

BLUE TRADE EXPORT s.r.o. v likvidaci; Likvidace; 27237915; Praha 10, Pod Sychrovem 9/73, PSČ 101 00; 03. 10. 2017; OV00802891; Usnesením Městského soudu v Praze č.j. 83Cm 461/2017 ze dne 15.6.2017, které nabylo právní moci dne 10.08.2017, byla společnost BLUE TRADE EXPORT s.r.o., se sídlem Praha 10, Pod Sychrovem 9/73, PSČ 101 00, IČ: 27237915, zrušena s likvidací a likvidátorem společnosti byla jmenována JUDr. Dagmar Mixová, Sopotská 645/70, 181 00 Praha 8. Likvidátor tímto vyzývá věřitele společnosti, jiné osoby a orgány dotčené touto likvidací, aby přihlásili své pohledávky nebo jiná práva nejpozději do tří měsíců od tohoto zveřejnění na adrese likvidátora. OV00802891-20171003

TUITOR s.r.o. v likvidaci; Likvidace; 26691663; Praha 10, Narcisová 2849/6, PSČ 106 00; 03. 10. 2017; OV00802890; Usnesením Městského soudu v Praze č.j. 83Cm 1721/2016 ze dne 15.6.2016, které nabylo právní moci dne 29.03.2017, byla společnost TUITOR s.r.o., se sídlem Praha 10, Narcisová 2849/6, PSČ 106 00, IČ: 26691663, zrušena s likvidací a likvidátorem společnosti byla jmenována JUDr. Dagmar Mixová, Sopotská 645/70, 181 00 Praha 8. Likvidátor tímto vyzývá věřitele společnosti, jiné osoby a orgány dotčené touto likvidací, aby přihlásili své pohledávky nebo jiná práva nejpozději do tří měsíců od tohoto zveřejnění na adrese likvidátora. OV00802890-20171003

Ambiente Textil, spol. s r.o.; Likvidace; 45277451; Tržiště 366/13, 118 00 Praha 1; 03. 10. 2017; OV00802928; Likvidátor společnosti Ambiente Textil, spol. s r.o. se sídlem Tržiště 366/13, 11800 Praha 1, IČ: 45277451, zapsaná v obchodním rejstříku u Městský soud v Praze odd. , vl. , oznamuje, že se společnost usnesením, které vydal Městský soud v Praze č.j. 84 Cm 1223/2017-6 dne 25.07.2017, které nabylo právní moci dne 02.09.2017, zrušuje a nařizuje se její likvidace. Vyzýváme věřitele a další dotčené osoby, aby přihlásili své pohledávky, popř. jiná práva, ve lhůtě 3 měsíců od zveřejnění tohoto oznámení v Obchodním věstníku a to na adresu likvidátora: JUDr. Marešová Marcela, Ph.D, MBA, Vodičkova 32/700, 11000 Praha 1. OV00802928-20171003

BOGDAN & Co kz. s.r.o. v likvidaci; Likvidace; 25626833; Na Poříčí 80, Králův Dvůr, PSČ 267 01; 03. 10. 2017; OV00802915; Usnesením Městského soudu v Praze č.j. 83Cm 258/2017 ze dne 18.4.2017, které nabylo právní moci dne 27.05.2017, byla společnost BOGDAN & Co kz. s.r.o., se sídlem Na Poříčí 80, Králův Dvůr, PSČ 267 01, IČ: 25626833, zrušena s likvidací a likvidátorem společnosti byla jmenována JUDr. Dagmar Mixová, Sopotská 645/70, 181 00 Praha 8. Likvidátor tímto vyzývá věřitele společnosti, jiné osoby a orgány dotčené touto likvidací, aby přihlásili své pohledávky nebo jiná práva nejpozději do tří měsíců od tohoto zveřejnění na adrese likvidátora. OV00802915-20171003

KASTVIL, spol. s r.o. v likvidaci; Likvidace; 65411706; Praha 8, Vojkovická 307/4, PSČ 182 00; 03. 10. 2017; OV00802897; Usnesením Městského soudu v Praze č.j. 83Cm 128/2017 ze dne 1.3.2017, které nabylo právní moci dne 21.07.2017, byla společnost KASTVIL, spol. s r.o., se sídlem Praha 8, Vojkovická 307/4, PSČ 182 00, IČ: 65411706, zrušena s likvidací a likvidátorem společnosti byla jmenována JUDr. Dagmar Mixová, Sopotská 645/70, 181 00 Praha 8. Likvidátor tímto vyzývá věřitele společnosti, jiné osoby a orgány dotčené touto likvidací, aby přihlásili své pohledávky nebo jiná práva nejpozději do tří měsíců od tohoto zveřejnění na adrese likvidátora. OV00802897-20171003

Karlín Group s.r.o.; Likvidace; 26184338; Pobřežní 667/78, Karlín, 186 00 Praha 8; 03. 10. 2017; OV00802927; Společnost Karlín Group s.r.o. v likvidaci, IČ: 26184338, se sídlem Pobřežní 667/78, Karlín, 18600 Praha 8, tímto oznamuje, že byla ke dni 1. 8. 2017 zrušena s likvidací, a k tomuto dni vstoupila také do likvidace. Likvidátorem byl jmenován pan Serge Borenstein, datum narození 23. 3. 1949, bytem Žitavského 499, Zbraslav, 156 00 Praha 5. Věřitelé dotčení touto likvidací se vyzývají, aby přihlásili své pohledávky, popř. jiná práva, v zákonné lhůtě na adrese sídla společnosti, tj. Pobřežní 667/78, Karlín, 18600 Praha 8 Za Karlín Group s.r.o. v likvidaci Serge Borenstein, likvidátor OV00802927-20171003

M B S v.o.s. v likvidaci; Likvidace; 49546121; Říčany, Černokostelecká 27, PSČ 251 01; 03. 10. 2017; OV00802887; Společnost M B S v.o.s. v likvidaci se sídlem Říčany, Černokostelecká 27, PSČ 25101, IČ: 49546121 zapsaná v OR u MS Praha A 9838 oznamuje, že vstoupila dne 7.3.2017 do likvidace. Likvidátorem byl jmenován Ing. Radim Dědic, Ph.D., Mírová 18, 703 00 Ostrava – Vítkovice, likvidace@vconsulting.cz. Věřitelé, jiné osoby, orgány dotčené touto likvidací se vyzývají, aby přihlásili své pohledávky, jiná práva, příp. označili neplatné či neúčinné úkony společnosti ve lhůtě 3 měsíců od druhého zveřejnění tohoto oznámení elektronicky na likvidace@vconsulting.cz. OV00802887-20171003

Carnibona CZ, s.r.o. v likvidaci; Likvidace; 49680528; Odolena Voda - Dolínek, U Letiště 374, PSČ 250 70 „; 03. 10. 2017; OV00764601; Obchodní jméno: Carnibona CZ, s.r.o. v likvidaci Sídlo: Odolena Voda - Dolínek, U Letiště 374, PSČ 25070 IČ: 49680528 Společnost Carnibona CZ, s.r.o. v likvidaci, se sídlem Odolena Voda - Dolínek, U Letiště 374, PSČ 25070, IČ: 49680528 zapsaná v obchodním rejstříku vedeném Městským soudem v Praze, sp. zn. C 21787 (dále jen „Společnost) tímto (i) oznamuje, že na základě rozhodnutí jediného společníka Společnosti ze dne 30.8.2017 byla Společnost ke dni 1.9.2017 zrušena a téhož dne vstoupila do likvidace a likvidátorem byla jmenována paní Jaroslava Merhoutová, bydliště Kasejovice, Kasejovice č.p. 167, okr. Plzeň-jih; (ii) v souladu s ust. § 198 zákona č. 89/2012 Sb., občanského zákoníku vyzývá všechny věřitele Společnosti, aby ve lhůtě 3 měsíců ode dne zveřejnění této výzvy přihlásili své pohledávky, jež mají za Společností, a to písemně, k rukám JUDr. Ing. Jana Evana, LL.M., na adresu: Jan Evan, advokátní kancelář s.r.o., Na Florenci 2116/15, Nové Město, 110 00 Praha 1. OV00764601-20171003

PIZZA EXPRES 95,s.r.o. v likvidaci; Likvidace; 63073251; Potoční 394/10, Veleslavín, 162 00 Praha 6; 03. 10. 2017; OV00764567; Oznámení o vstupu společnosti do likvidace s výzvou pro přihlášení pohledávek: Společnost PIZZA EXPRES 95,s.r.o. v likvidaci, se sídlem Potoční 394/10, Veleslavín, 162 00 Praha 6, IČ: 63073251, zapsána u Městského soudu v Praze v oddíle C, vložka 35987, oznamuje, že byla nařízena dne 29.8.2017 její likvidace, a to na základě usnesení Městského soudu v Praze ze dne 22.3.2017, č.j. 85Cm 360/2017-3. Likvidátorem byl jmenován JUDr. Patrik Graňák, insolvenční správce, se sídlem Svatováclavská 97/6, Karviná - Fryštát. Věřitelé a jiné osoby a orgány dotčené touto likvidací se vyzývají, aby přihlásili své pohledávky, popř. jiná práva, ve lhůtě tří měsíců ode dne druhého zveřejnění tohoto oznámení na adrese likvidátora: JUDr. Patrik Graňák, Svatováclavská 97/6, Karviná - Fryštát, PSČ: 733 01. JUDr. Patrik Graňák likvidátor společnosti PIZZA EXPRES 95,s.r.o. v likvidaci OV00764567-20171003

M B S v.o.s. v likvidaci; Likvidace; 49546121; Říčany, Černokostelecká 27, PSČ 251 01; 03. 10. 2017; OV00802887; Společnost M B S v.o.s. v likvidaci se sídlem Říčany, Černokostelecká 27, PSČ 25101, IČ: 49546121 zapsaná v OR u MS Praha A 9838 oznamuje, že vstoupila dne 7.3.2017 do likvidace. Likvidátorem byl jmenován Ing. Radim Dědic, Ph.D., Mírová 18, 703 00 Ostrava – Vítkovice, likvidace@vconsulting.cz. Věřitelé, jiné osoby, orgány dotčené touto likvidací se vyzývají, aby přihlásili své pohledávky, jiná práva, příp. označili neplatné či neúčinné úkony společnosti ve lhůtě 3 měsíců od druhého zveřejnění tohoto oznámení elektronicky na likvidace@vconsulting.cz. OV00802887-20171003

Carnibona CZ, s.r.o. v likvidaci; Likvidace; 49680528; Odolena Voda - Dolínek, U Letiště 374, PSČ 250 70 „; 03. 10. 2017; OV00764601; Obchodní jméno: Carnibona CZ, s.r.o. v likvidaci Sídlo: Odolena Voda - Dolínek, U Letiště 374, PSČ 25070 IČ: 49680528 Společnost Carnibona CZ, s.r.o. v likvidaci, se sídlem Odolena Voda - Dolínek, U Letiště 374, PSČ 25070, IČ: 49680528 zapsaná v obchodním rejstříku vedeném Městským soudem v Praze, sp. zn. C 21787 (dále jen „Společnost) tímto (i) oznamuje, že na základě rozhodnutí jediného společníka Společnosti ze dne 30.8.2017 byla Společnost ke dni 1.9.2017 zrušena a téhož dne vstoupila do likvidace a likvidátorem byla jmenována paní Jaroslava Merhoutová, bydliště Kasejovice, Kasejovice č.p. 167, okr. Plzeň-jih; (ii) v souladu s ust. § 198 zákona č. 89/2012 Sb., občanského zákoníku vyzývá všechny věřitele Společnosti, aby ve lhůtě 3 měsíců ode dne zveřejnění této výzvy přihlásili své pohledávky, jež mají za Společností, a to písemně,

k rukám JUDr. Ing. Jana Evana, LL.M., na adresu: Jan Evan, advokátní kancelář s.r.o., Na Florenci 2116/15, Nové Město, 110 00 Praha 1. OV00764601-20171003

PIZZA EXPRES 95,s.r.o. v likvidaci; Likvidace; 63073251; Potoční 394/10, Veleslavín, 162 00 Praha 6; 03. 10. 2017; OV00764567; Oznámení o vstupu společnosti do likvidace s výzvou pro přihlášení pohledávek: Společnost PIZZA EXPRES 95,s.r.o. v likvidaci, se sídlem Potoční 394/10, Veleslavín, 162 00 Praha 6, IČ: 63073251, zapsána u Městského soudu v Praze v oddíle C, vložka 35987, oznamuje, že byla nařízena dne 29.8.2017 její likvidace, a to na základě usnesení Městského soudu v Praze ze dne 22.3.2017, č.j. 85Cm 360/2017-3. Likvidátorem byl jmenován JUDr. Patrik Graňák, insolvenční správce, se sídlem Svatováclavská 97/6, Karviná - Fryštát. Věřitelé a jiné osoby a orgány dotčené touto likvidací se vyzývají, aby přihlásili své pohledávky, popř. jiná práva, ve lhůtě tří měsíců ode dne druhého zveřejnění tohoto oznámení na adrese likvidátora: JUDr. Patrik Graňák, Svatováclavská 97/6, Karviná - Fryštát, PSČ: 733 01. JUDr. Patrik Graňák likvidátor společnosti PIZZA EXPRES 95,s.r.o. v likvidaci OV00764567-20171003

MirrorBall s.r.o. v likvidaci; Likvidace; 24690074; Praha 6, Na Okraji 439/46a, PSČ 160 00; 03. 10. 2017; OV00764563; Usnesením Městského soudu v Praze č.j. 85 Cm 1305/2017-3 ze dne 27.6.2017 byla společnost MirrorBall s.r.o. v likvidaci, IČ: 24690074, se sídlem Praha 6, Na Okraji 439/46a, PSČ 16000 zrušena s likvidací a likvidátorem společnosti byla jmenována Mgr. Ing. Petra Hýsková, Tyršova 1835/13, 120 00 Praha 2. Likvidátor tímto vyzývá věřitele společnosti, jiné osoby a orgány dotčené touto likvidací, aby přihlásili své pohledávky nebo jiná práva nejpozději do tří měsíců od tohoto zveřejnění na adrese likvidátora. OV00764563-20171003

INTERLUX 2000, s.r.o. v likvidaci; Likvidace; 26190796; Praha 2, Ječná 15, PSČ 120 00; 03. 10. 2017; OV00802908; Usnesením Městského soudu v Praze č.j. 83Cm 1701/2016 ze dne 15.6.2016, které nabylo právní moci dne 07.04.2017, byla společnost INTERLUX 2000, s.r.o., se sídlem Praha 2, Ječná 15, PSČ 120 00, IČ: 26190796, zrušena s likvidací a likvidátorem společnosti byla jmenována JUDr. Dagmar Mixová, Sopotská 645/70, 181 00 Praha 8. Likvidátor tímto vyzývá věřitele společnosti, jiné osoby a orgány dotčené touto likvidací, aby přihlásili své pohledávky nebo jiná práva nejpozději do tří měsíců od tohoto zveřejnění na adrese likvidátora. OV00802908-20171003

CFY marketing group s.r.o. v likvidaci; Likvidace; 01626418; Heinemannova 2695/6, Dejvice, 160 00 Praha 6; 03. 10. 2017; OV00764574; Oznámení o vstupu společnosti do likvidace s výzvou pro přihlášení pohledávek: Společnost CFY marketing group s.r.o. v likvidaci, se sídlem Heinemannova 2695/6, Dejvice, 160 00 Praha 6, IČ: 01626418, zapsána u Městského soudu v Praze v oddíle C, vložka 209495, oznamuje, že byla nařízena dne 16.8.2017 její likvidace, a to na základě usnesení Městského soudu v Praze ze dne 12.7.2017, č.j. 85Cm 1435/2017-3. Likvidátorem byl jmenován JUDr. Patrik Graňák, insolvenční správce, se sídlem Svatováclavská 97/6, Karviná - Fryštát. Věřitelé a jiné osoby a orgány dotčené touto likvidací se vyzývají, aby přihlásili své pohledávky, popř. jiná práva, ve lhůtě tří měsíců ode dne druhého zveřejnění tohoto oznámení na adrese likvidátora: JUDr. Patrik Graňák, Svatováclavská 97/6, Karviná - Fryštát, PSČ: 733 01. JUDr. Patrik Graňák likvidátor společnosti CFY marketing group s.r.o. v likvidacii OV00764574-20171003

JIRI RR - EUROPE, s. r. o.; Likvidace; 25639579; Tyršova 1/19, 288 02 Nymburk - Nymburk; 03. 10. 2017; OV00802931; Likvidátor společnosti JIRI RR - EUROPE, s. r. o. se sídlem Tyršova 1/19,28802 Nymburk - Nymburk, zapsaná v obchodním rejstříku u Městský soud v Praze odd. , vl. , oznamuje, že se společnost usnesením, které vydal Městský soud v Praze č.j. 84 Cm 414/2017-4 dne 18.05.2017, které nabylo právní moci dne 20.06.2017, zrušuje a nařizuje se její likvidace. Vyzýváme věřitele a další dotčené osoby, aby přihlásili své pohledávky, popř. jiná práva, ve lhůtě 3 měsíců od zveřejnění tohoto oznámení v Obchodním věstníku a to na adresu likvidátora: JUDr. Marešová Marcela, Ph.D, MBA, Vodičkova 32/700, 11000 Praha 1. OV00802931-20171003

TUSTIN s.r.o. v likvidaci; Likvidace; 27390730; Areál Šroubáren 40, 252 66 Libčice nad Vltavou; 03. 10. 2017; OV00764572; Oznámení o vstupu společnosti do likvidace s výzvou pro přihlášení pohledávek: Společnost TUSTIN s.r.o. v likvidaci, se sídlem Areál Šroubáren 40, 252 66 Libčice nad Vltavou, IČ: 27390730, zapsána u Městského soudu v Praze v oddíle C, vložka 109836, oznamuje, že byla nařízena dne 12.9.2017 její likvidace, a to na základě usnesení Městského soudu v Praze ze dne 3.8.2017, č.j. 85Cm 1620/2017-3. Likvidátorem byl jmenován JUDr. Patrik Graňák, insolvenční správce, se sídlem Svatováclavská 97/6, Karviná - Fryštát. Věřitelé a jiné osoby a orgány dotčené touto likvidací se vyzývají, aby přihlásili své pohledávky, popř. jiná práva, ve lhůtě tří měsíců ode dne druhého zveřejnění tohoto oznámení na adrese likvidátora: JUDr. Patrik Graňák, Svatováclavská 97/6, Karviná - Fryštát, PSČ: 733 01. JUDr. Patrik Graňák likvidátor společnosti TUSTIN s.r.o. v likvidaci OV00764572-20171003

BILLY DEAN s.r.o. ; Likvidace; 25855808; Karla Svobody 236/54, Plasná, 725 27 Ostrava; 03. 10. 2017; OV00764585; Usnesením Krajského soudu v Ostravě č.j.28 Cm 172/2016-15 společnost BILLY DEAN s.r.o. se sídlem Karla Svobody 236/54,Plasná, 72527 Ostrava IČ: 25855808 vstoupila ke dni 08.11.2016 do likvidace . Věřitelé a jiné osoby a orgány dotčené touto likvidací se vyzývají , aby přihlásili své pohledávky , popř. jiná práva v zákonné lhůtě na adresu Ing. Tomáš Poláček – likvidátor , Na Hradbách 18, 702 00 Moravská Ostrava nebo datové schránky tibyd6x . OV00764585-20171003

K.R.T. s.r.o. v likvidaci; Likvidace; 25090631; Praha 1, Ostrovní 146/16, PSČ 110 00; 03. 10. 2017; OV00802910; Usnesením Městského soudu v Praze č.j. 83Cm 621/2017 ze dne 13.6.2017, které nabylo právní moci dne 13.07.2017, byla společnost K.R.T. s.r.o., se sídlem Praha 1, Ostrovní 146/16, PSČ 110 00, IČ: 25090631, zrušena s likvidací a likvidátorem společnosti byla jmenována JUDr. Dagmar Mixová, Sopotská 645/70, 181 00 Praha 8. Likvidátor tímto vyzývá věřitele společnosti, jiné osoby a orgány dotčené touto likvidací, aby přihlásili své pohledávky nebo jiná práva nejpozději do tří měsíců od tohoto zveřejnění na adrese likvidátora. OV00802910-20171003

SKYZZO business s.r.o. v likvidaci; Likvidace; 24831239; Praha 8, Nad Záložnou 499/6, PSČ 180 00; 03. 10. 2017; OV00802895; Usnesením Městského soudu v Praze č.j. 78Cm 198/2015 ze dne 11.8.2017, které nabylo právní moci dne 13.09.2017, byla společnost SKYZZO business s.r.o., se sídlem Praha 8, Nad Záložnou 499/6, PSČ 180 00, IČ: 24831239, zrušena s likvidací a likvidátorem společnosti byla jmenována JUDr. Dagmar Mixová, Sopotská 645/70, 181 00 Praha 8. Likvidátor tímto vyzývá věřitele společnosti, jiné osoby a orgány dotčené touto likvidací, aby přihlásili své pohledávky nebo jiná práva nejpozději do tří měsíců od tohoto zveřejnění na adrese likvidátora. OV00802895-20171003

GORLALIN s.r.o. v likvidaci; Likvidace; 28248325; Praha 5, Seydlerova 2146/13, PSČ 158 00; 03. 10. 2017; OV00802901; Usnesením Městského soudu v Praze č.j. 83Cm 485/2017 ze dne 2.5.2017, které nabylo právní moci dne 21.07.2017, byla společnost GORLALIN s.r.o., se sídlem Praha 5, Seydlerova 2146/13, PSČ 158 00, IČ: 28248325, zrušena s likvidací a likvidátorem společnosti byla jmenována JUDr. Dagmar Mixová, Sopotská 645/70, 181 00 Praha 8. Likvidátor tímto vyzývá věřitele společnosti, jiné osoby a orgány dotčené touto likvidací, aby přihlásili své pohledávky nebo jiná práva nejpozději do tří měsíců od tohoto zveřejnění na adrese likvidátora. OV00802901-20171003

ABILD s.r.o. - v likvidaci; Likvidace; 27689654; Jedlová 465/1, Jundrov, 637 00 Brno; 03. 10. 2017; OV00764559; Oznámení o likvidaci: společnost ABILD s.r.o. - v likvidaci, IČ: 27689654, se sídlem Jedlová 465/1, Jundrov, 637 00 Brno oznamuje, že vstoupila dne 21.8.2017 do likvidace. Likvidátorem byl jmenován Ing. Petr Blažek, bytem č.p. 13, 679 21 Malá Lhota. Věřitelé a jiné osoby a orgány dotčené touto likvidací se vyzývají, aby přihlásili své pohledávky, popř. jiná práva, v zákonné lhůtě na adrese sídla společnosti. OV00764559-20171003

SETIF, s.r.o. v likvidaci; Likvidace; 48592501; Praha 4, Hrabákova 1974/1, PSČ 140 00; 03. 10. 2017; OV00802903; Usnesením Městského soudu v Praze č.j. 83Cm 2460/2016, ze dne 23.12.2016, které nabylo právní moci dne 11.03.2017, byla společnost SETIF, s.r.o., se sídlem Praha 4, Hrabákova 1974/1, PSČ 140 00, IČ: 48592501, zrušena s likvidací a likvidátorem společnosti byla jmenována JUDr. Dagmar Mixová, Sopotská 645/70, 181 00 Praha 8. Likvidátor tímto vyzývá věřitele společnosti, jiné osoby a orgány dotčené touto likvidací, aby přihlásili své pohledávky nebo jiná práva nejpozději do tří měsíců od tohoto zveřejnění na adrese likvidátora. OV00802903-20171003

AJIZEXAN, s.r.o. v likvidaci; Likvidace; 29183863; Praha 2, Vyšehradská 1349/2, PSČ 128 00; 03. 10. 2017; OV00802905; Usnesením Městského soudu v Praze č.j. 83Cm 951/2016, ze dne 27.7.2016, které nabylo právní moci dne 07.04.2017, byla společnost AJIZEXAN, s.r.o., se sídlem Praha 2, Vyšehradská 1349/2, PSČ 128 00, IČ: 29183863, zrušena s likvidací a likvidátorem společnosti byla jmenována JUDr. Dagmar Mixová, Sopotská 645/70, 181 00 Praha 8. Likvidátor tímto vyzývá věřitele společnosti, jiné osoby a orgány dotčené touto likvidací, aby přihlásili své pohledávky nebo jiná práva nejpozději do tří měsíců od tohoto zveřejnění na adrese likvidátora. OV00802905-20171003

DANSS, s.r.o. v likvidaci; Likvidace; 46901701; Uzbecká 567/24, Bohunice, 625 00 Brno; 03. 10. 2017; OV00764602; DANSS, s.r.o. v likvidaci Uzbecká 567/24, Bohunice, 625 00 Brno Korporátní společnost DANSS, s.r.o. v likvidaci, Uzbecká 567/24, Bohunice, 625 00 Brno, IČ: 46901701 byla rozhodnutím nejvyššího orgánu ze dne 20.12.2016 zrušena s likvidací ke dni 1.1.2017 a vstoupila do likvidace k tomuto datu. Proto vyzýváme všechny věřitele a orgány dotčené touto likvidací, aby přihlásili své pohledávky a případně jiná práva, v zákonné lhůtě, t.j. do tří měsíců od zveřejnění této výzvy. Písemnosti zasílejte na jméno a doručovací adresu - JUDr. Antonín Foukal, právní zástupce likvidátora, Heršpická 813/5, 639 00 Brno, poplstein@foukal.net. OV00764602-20171003

BARD a.s. v likvidaci; Likvidace; 25062352; Nymburk, Bobnická 2019, PSČ 288 02; 03. 10. 2017; OV00802914; Usnesením Městského soudu v Praze č.j. 83Cm 509/2017 ze dne 11.5.2017, které nabylo právní moci dne 14.06.2017, byla společnost BARD a.s., se sídlem Nymburk, Bobnická 2019, PSČ 288 02, IČ: 25062352, zrušena s likvidací a likvidátorem společnosti byla jmenována JUDr. Dagmar Mixová, Sopotská 645/70, 181 00 Praha 8. Likvidátor tímto vyzývá věřitele společnosti, jiné osoby a orgány dotčené touto likvidací, aby přihlásili své pohledávky nebo jiná práva nejpozději do tří měsíců od tohoto zveřejnění na adrese likvidátora. OV00802914-20171003

Holcroft Life s.r.o. v likvidaci; Likvidace; 03946649; Makovského 1177/1, Řepy, 163 00 Praha 6; 03. 10. 2017; OV00764568; Oznámení o vstupu společnosti do likvidace s výzvou pro přihlášení pohledávek: Společnost Holcroft Life s.r.o. v likvidaci, se sídlem Makovského 1177/1, Řepy, 163 00 Praha 6, IČ: 03946649, zapsána u Městského soudu v Praze v oddíle C, vložka 240447, oznamuje, že byla nařízena dne 11.8.2017 její likvidace, a to na základě usnesení Městského soudu v Praze ze dne 29.6.2017, č.j. 85Cm 1354/2017-3. Likvidátorem byl jmenován JUDr. Patrik Graňák, insolvenční správce, se sídlem Svatováclavská 97/6, Karviná - Fryštát. Věřitelé a jiné osoby a orgány dotčené touto likvidací se vyzývají, aby přihlásili své pohledávky, popř. jiná práva, ve lhůtě tří měsíců ode dne druhého zveřejnění tohoto oznámení na adrese likvidátora: JUDr. Patrik Graňák, Svatováclavská 97/6, Karviná - Fryštát, PSČ: 733 01. JUDr. Patrik Graňák likvidátor společnosti Holcroft Life s.r.o. v likvidaci OV00764568-20171003

Gastro desítka s.r.o.; Likvidace; 26186217; Jabloňová 2136/11, 106 00 Praha 10; 03. 10. 2017; OV00802929; Likvidátor společnosti Gastro desítka s.r.o. se sídlem Jabloňová 2136/11, 10600 Praha 10, IČ: 26186217, zapsaná v obchodním rejstříku u Městský soud v Praze odd. , vl. , oznamuje, že se společnost usnesením, které vydal Městský soud v Praze č.j. 84 Cm 479/2016-5 dne 16.01.2017, které nabylo právní moci dne , zrušuje a nařizuje se její likvidace. Vyzýváme věřitele a další dotčené osoby, aby přihlásili své pohledávky, popř. jiná práva, ve lhůtě 3 měsíců od zveřejnění tohoto oznámení v Obchodním věstníku a to na adresu likvidátora: JUDr. Marešová Marcela, Ph.D, MBA, Vodičkova 32/700, 11000 Praha 1. OV00802929-20171003

Dětský folklorní soubor TANEČNICA; Likvidace; 60799111; Nový Jičín; 03. 10. 2017; OV00802882; Likvidátor spolku Dětský folklorní soubor TANEČNICA, IČ: 60799111, se sídlem Nový Jičín, oznamuje, že spolek vstoupil do likvidace. Současně vyzývá věřitele spolku, aby písemně přihlásili své pohledávky ve lhůtě 120 dnů na kontaktní adrese likvidátora: JUDr. Dagmar Jahnová, Gen. Hlaďo 4, 741 01 Nový Jičín, telefon: 556 711 096, e-mail: advokatjahnova@seznam.cz. OV00802882-20171003

Zelený dům, spol. s r.o. v likvidaci; Likvidace; 25269577; Čechovo nábřeží 515, Bílé Předměstí, 530 03 Pardubice; 03. 10. 2017; OV00802934; Likvidátor obchodní společnosti Zelený dům, spol. s r.o. v likvidaci, IČ: 25269577, Čechovo nábřeží 515, Bílé Předměstí, 530 03 Pardubice zapsané v obchodním rejstříku vedeném Krajským soudem v Hradci Králové oddíl C, vložka 11553, oznamuje, že na základě usnesení Krajského soudu v Hradci Králové, pobočka v Pardubicích čj. 54 Cm 56/2012-5 ze dne 18.9.2012, které nabylo právní moci dne 30.10.2012 tato společnost vstoupila do likvidace. Vyzývám tímto všechny věřitele společnosti Zelený dům, spol. s r.o. v likvidaci, aby nejpozději ve lhůtě 3 měsíců ode dne druhého zveřejnění této výzvy písemně přihlásili své pohledávky, které mají vůči této obchodní společnosti, a to k rukám likvidátora na adresu Ing. Jiří Staněk, Čechovo nábřeží 515, 530 03 Pardubice. Ing. Jiří Staněk, likvidátor obchodní společnosti OV00802934-20171003

Odbor sportu pro všechny Předškoláček-Brno-venkov, v likvidaci; Likvidace; 68731973; č.p. 23, 664 03 Podolí; 02. 10. 2017; OV00798642; Spolek Odbor sportu pro všechny Předškoláček-Brno-venkov, v likvidaci, IČ: 68731973 oznamuje všem věřitelům, že vstoupil dne 29.8.2017 usnesením valné hromady do likvidace. Likvidátorem byla jmenována Jana Vlčková, bytem Viničné Šumice 2, PSČ 664 06. Věřitelé a jiné osoby a orgány dotčené touto likvidací se vyzývají, aby přihlásili své pohledávky, popř. jiná práva, v zákonné lhůtě na adrese likvidátora nebo sídla spolku. V Modřicích, dne 25.9.2017 OV00798642-20171002

TIANMAO INTERNATIONAL CO, spol. s r.o. v likvidaci; Likvidace; 61503291; V Uherské ulici 635, Vinoř, 190 17 Praha 9; 02. 10. 2017; OV00798655; Společnost TIANMAO INTERNATIONAL CO, spol. s r.o., IČ: 61503291, se sídlem V Uherské ulici 635, Vinoř, 190 17 Praha 9, společnost vedená u Městského soudu v Praze, oddíl C, vložka 31006, tímto oznamuje, že na základě usnesení Městského soudu v Praze ze dne 12. 7. 2016, pod sp.zn. 83 Cm 1373/2016–5, byla zrušena likvidací. Vstup společnosti do likvidace byl zapsán do obchodního rejstříku vedeného Městským soudem v Praze dne 17. 1. 2017. Likvidátorem společ-

nosti byla jmenována společnost Hlista & Pril, v.o.s., se sídlem Opletalova 1525/39, 110 00 Praha 1. Věřitelé společnosti se tímto vyzývají dle ust. § 198 zákona č. 89/2012 Sb., aby přihlásili své pohledávky a současně sdělili informace o majetku či neplatnosti nebo neúčinnosti právních jednání likvidované společnosti, a to do tří měsíců ode dne zveřejnění druhého oznámení u likvidátora na adrese: Hlista & Pril, v.o.s., se sídlem Opletalova 1525/39, 110 00 Praha 1. OV00798655-20171002

TRIODAD CZ s.r.o. v likvidaci; Likvidace; 27803732; Červený dvůr 1126/29, Pod Cvilínem, 794 01 Krnov; 02. 10. 2017; OV00798646; Obchodní jméno: TRIODAD CZ s.r.o. v likvidaci Sídlo: Červený dvůr 1126/29, Pod Cvilínem, 794 01 Krnov IČ: 27803732 Zapsaná v obchodním rejstříku vedeném u Krajského soudu v Ostravě, oddíl C, vložka 30141 Společnost TRIODAD CZ s.r.o. v likvidaci, se sídlem Červený dvůr 1126/29, Pod Cvilínem, 794 01 Krnov, IČ: 27803732, oznamuje, že vstoupila dne 1.9.2017 do likvidace. Likvidátorem byl jmenován Ing. Pomněn Ondřej, Lindleyova 2723/5, Dejvice, 160 00 Praha 6. Věřitelé a jiné osoby a orgány dotčené touto likvidací se vyzývají, aby přihlásili své pohledávky, popř. jiná práva, v zákonné lhůtě na adrese likvidátora (nebo společnosti). OV00798646-20171002

Muehlhan ČR s.r.o.; Likvidace; 01745158; Nádražní 289, 739 25 Sviadnov; 02. 10. 2017; OV00760705; Oznámení o zrušení společnosti s likvidací Muehlhan ČR s.r.o. se sídlem Nádražní 289, 739 25 Sviadnov IČ: 01745158 (dále jen Společnost) Společnost Muehlhan ČR s.r.o., se sídlem Nádražní 289, 739 25 Sviadnov, IČ: 01745158, oznamuje všem věřitelům Společnosti, že dne 31.8.2017 rozhodl jediný společník při výkonu funkce valné hromady Společnosti o zrušení Společnosti s likvidací a o jmenování Mgr. Pavla Pěnkavy, Místecká 329/258, 720 00 Ostrava, Hrabová likvidátorem. Věřitelé a jiné osoby a orgány dotčené touto likvidací se vyzývají, aby přihlásili své pohledávky, popř. jiná práva, v zákonné lhůtě u likvidátora na adrese Mgr. Pavel Pěnkava, advokát, Místecká 329/258, 720 00 Ostrava, Hrabová. V Ostravě, 11. 9. 2017 Mgr. Pavel Pěnkava likvidátor OV00760705-20171002

Hotel Yasmin, v.o.s., v likviaci; Likvidace; 27426866; Thunovská 184/20, Malá Strana, 118 00 Praha 1; 02. 10. 2017; OV00760758; Hotel Yasmin, v.o.s., v likvidaci IČ: 27426866 sídlem Thunovská 184/20, Malá Strana, 118 00 Praha 1 zastoupena Ivanem Chadimou, likvidátorem zapsaná u MS v Praze, oddíl A, vložka 53622 Oznámení o vstupu společnosti do likvidace Výzva pro věřitele, aby přihlásili své pohledávky Společnost oznamujeme, že vstoupila dne 31.8.2017 do likvidace, a to na základě rozhodnutí společníků společnosti o jejím zrušení s likvidací. Likvidátorem společnosti byl jmenován Ivan Chadima, nar. 17.10.1940, Cukrovarnická 491/22, Praha 6. Věřitelé a jiné osoby a orgány dotčené touto likvidací se vyzývají, aby přihlásili své pohledávky (jiná práva) za výše uvedenou společností, a to nejpozději v zákonné lhůtě na adrese společnosti. OV00760758-20171002

Východoevropští koně spol. s r.o.; Likvidace; 40755835; Otavská 1796, 397 01 Písek; 02. 10. 2017; OV00798645; Obchodní jméno: Východoevropští koně spol. s r.o. Sídlo: Otavská 1796, 39701 Písek IČ: 40755835 Zapsaná v obchodním rejstříku vedeném u Krajského soudu v Českých Budějovicích, oddíl C, vložka 535 Společnost oznamuje, že vstoupila dne 6.4.1993 do likvidace. Likvidátorem byl jmenován Václav Hrudka, Za Tržištěm 27, 39806 Mirovice. Věřitelé a jiné osoby a orgány dotčené touto likvidací se vyzývají, aby přihlásili své pohledávky, popř. jiná práva, v zákonné lhůtě na adrese likvidátora (nebo společnosti). OV00798645-20171002

O.L.N. CZ PRAGUE s.r.o. v likvidaci; Likvidace; 26682451; Vavřenova 1171/10, Braník, 142 00 Praha 4; 02. 10. 2017; OV00798658; Společnost O.L.N. CZ PRAGUE s.r.o., IČ: 26682451, se sídlem Vavřenova 1171/10, Braník, 142 00 Praha 4, společnost vedená u Městského soudu v Praze, oddíl C, vložka 87029, tímto oznamuje, že na základě usnesení Městského soudu v Praze ze dne 8. 7. 2016, pod sp.zn. 83 Cm 1892/2016–5, byla zrušena likvidací. Vstup společnosti do likvidace byl zapsán do obchodního rejstříku vedeného Městským soudem v Praze dne 9. 2. 2017. Likvidátorem společnosti byla jmenována společnost Hlista & Pril, v.o.s., se sídlem Opletalova 1525/39, 110 00 Praha 1. Věřitelé společnosti se tímto vyzývají dle ust. § 198 zákona č. 89/2012 Sb., aby přihlásili své pohledávky a současně sdělili informace o majetku či neplatnosti nebo neúčinnosti právních jednání likvidované společnosti, a to do tří měsíců ode dne zveřejnění druhého oznámení u likvidátora na adrese: Hlista & Pril, v.o.s., se sídlem Opletalova 1525/39, 110 00 Praha 1. OV00798658-20171002

Novoborské reality s.r.o. v likvidaci; Likvidace; 27301168; Nový Bor, B. Egermanna 275, PSČ 473 01; 02. 10. 2017; OV00798653; Společnost Novoborské reality s.r.o. v likvidaci, se sídlem 473 01 Nový Bor, B. Egermanna 275, IČ: 27301168, zapsaná v Obchodním rejstříku u Krajského soudu v Ústí nad Labem, oddíl C, vložka 23324, oznamuje, že vstoupila dnem 8.9.2017 do likvidace. Likvidátorem společnosti byla jmenována paní Eva Šillerová, bytem 466 01 Jablonec nad Nisou, Opletalova 3127/18. Věřitelé a jiné osoby či orgány dotčené touto likvidací se vyzývají, aby přihlásili své pohledávky nebo jiná práva v zákonné lhůtě na adrese likvidátora. OV00798653-20171002

BRILANCA, spol. s r.o. v likvidaci; Likvidace; 00260754; Koldínova 1145/4, Žižkov, 130 00 Praha 3; 02. 10. 2017; OV00798664; Společnost BRILANCA, spol. s r.o., IČ: 00260754, se sídlem Koldínova 1145/4, Žižkov, 130 00 Praha 3, společnost vedená u Městského soudu v Praze, oddíl C, vložka 540, tímto oznamuje, že na základě usnesení Městského soudu v Praze ze dne 15. 7. 2016, pod sp.zn. 83 Cm 1803/2016–5, byla zrušena likvidací. Vstup společnosti do likvidace byl zapsán do obchodního rejstříku vedeného Městským soudem v Praze dne 26. 1. 2017. Likvidátorem společnosti byla jmenována společnost Hlista & Pril, v.o.s., se sídlem Opletalova 1525/39, 110 00 Praha 1. Věřitelé společnosti se tímto vyzývají dle ust. § 198 zákona č. 89/2012 Sb., aby přihlásili své pohledávky a současně sdělili informace o majetku či neplatnosti nebo neúčinnosti právních jednání likvidované společnosti, a to do tří měsíců ode dne zveřejnění druhého oznámení u likvidátora na adrese: Hlista & Pril, v.o.s., se sídlem Opletalova 1525/39, 110 00 Praha 1. OV00798664-20171002

NIKOLA Czech, spol. s r.o. ; Likvidace; 25317962; Hovorany č. p. 161, 696 12 Hovorany „; 10. 10. 2017; OV00825749; Obchodní jméno: NIKOLA Czech, spol. s r.o. Sídlo: Hovorany č. p. 161, PSČ 696 12 IČ: 25317962 Obchodní korporace NIKOLA Czech, spol. s r.o. IČ: 25317962, se sídlem Hovorany č. p. 161, PSČ 696 12, zapsaná v obchodním rejstříku vedeném Krajským soudem v Brně, oddíl C, vložka 24680, oznamuje, že vstoupila dne 16. 8. 2017 do likvidace a to na základě Usnesení Krajského soudu v Brně ze dne 26.6.2017, č. j. 1 Cm 49/2017-4. Likvidátorem byl jmenován Mgr. Michal Večeřa, advokát a insolvenční správce, se sídlem Brno, Rašínova 103/2, PSČ: 602 00. Věřitelé a jiné osoby a orgány dotčené touto likvidací se vyzývají, aby přihlásili své pohledávky, popř. jiná práva, v zákonné lhůtě na adrese likvidátora s označením likvidace NIKOLA Czech, spol. s r.o. OV00825749-20171010

UNIDESIGN s.r.o. " v likvidaci" ; Likvidace; 27760561; Sokolská třída 1263/24, 702 00 Ostrava; 10. 10. 2017; OV00825736; Rozhodnutím valné hromady byla společnost UNIDESIGN s.r.o. zrušena s likvidací ke dni 25.8.2011. Usnesením Krajského soudu v Ostravě č.j. 42Cm 44/2017-9 ze dne 19.4.2017 byla novým likvidátorem jmenována JUDr. Kateřina Danielová, advokátka, se sídlem Ostrava, Na Hradbách 1440/16, PSČ 702 00. Likvidátor vyzývá věřitele společnosti UNIDESIGN s.r.o. „v likvidaci, IČ: 27760561, se sídlem Sokolská třída 1263/24, 702 00 Ostrava, aby v zákonem stanovené lhůtě podali přihlášku do likvidace. OV00825736-20171010

Stehlovy o.s. v likvidaci; Likvidace; 26578760; Běleč 19, 391 43 Běleč; 10. 10. 2017; OV00825745; Společnost Stehlovy o.s., IČ: 26578760, se sídlem Běleč 19, 391 43 Běleč, oznamuje, že vstoupila dne 3.10.2017 do likvidace. Likvidátorem byl jmenován Stanislav Šmejkal, bytem Běleč 41, 391 43 Běleč. Věřitelé a jiné osoby a orgány dotčené touto likvidací se vyzývají, aby přihlásili své pohledávky, popř. jiná práva, v zákonné lhůtě na adrese likvidátora. OV00825745-20171010

STANTE Company s.r.o. v likvidaci; Likvidace; 49702220; Praha 4, Srázná 933/5; 10. 10. 2017; OV00787241; Oznámení o vstupu společnosti STANTE Company s.r.o. do likvidace. Městský soud v Praze rozhodl o zrušení společnosti STANTE Company s.r.o. se sídlem Praha 4, Srázná 933/5, IČ: 49702220, zapsané v obchodním rejstříku vedeném Městským soudem v Praze, oddíl C, vložka 22222, s likvidací a jmenoval likvidátorem společnosti Mgr. Roberta Hynka, advokáta, se sídlem Vodičkova 30, 110 00 Praha 1. Likvidátor v souladu s ust. § 198 občanského zákoníku oznamuje vstup výše uvedené společnosti do likvidace a vyzývá věřitele výše uvedené společnosti, aby přihlásili své pohledávky písemně ve lhůtě tří měsíců od druhého zveřejnění této výzvy, a to na adrese sídla likvidátora – Advokátní kancelář Hrudka a partneři, Vodičkova 30, 110 00 Praha 1. Likvidátor vyzývá věřitele, popř. jiné osoby, aby ve stejné lhůtě sdělili likvidátorovi údaje o majetku výše uvedené společnosti a údaje o právních jednáních výše uvedené společnosti, u kterých by bylo možné uplatnit jejich neplatnost či neúčinnost. Mgr. Robert Hynek likvidátor společnosti STANTE Company s.r.o. v likvidaci OV00787241-20171010

Galerie Břehová s.r.o. v likvidaci; Likvidace; 26725100; Praha 1, Břehová 202/4, PSČ 110 00; 11. 10. 2017; OV00791919; Usnesením Městského soudu v Praze č.j. 83Cm 680/2017 ze dne 16.6.2017, které nabylo právní moci dne 18.07.2017, byla společnost Galerie Břehová s.r.o., se sídlem Praha 1, Břehová 202/4, PSČ 110 00, IČ: 26725100, zrušena s likvidací a likvidátorem společnosti byla jmenována JUDr. Dagmar Mixová, Sopotská 645/70, 181 00 Praha 8. Likvidátor tímto vyzývá věřitele společnosti, jiné osoby a orgány dotčené touto likvidací, aby přihlásili své pohledávky nebo jiná práva nejpozději do tří měsíců od tohoto zveřejnění na adrese likvidátora. OV00791919-20171011

VERTICAL INTEGRATION s.r.o. v likvidaci; Likvidace; 26126095; Ke trati 365, 533 45 Opatovice nad Labem; 11. 10. 2017; OV00828757; Společnost: VERTICAL INTEGRATION s.r.o. v likvidaci Sídlo: Ke trati 365, 533 45 Opatovice nad Labem IČ: 26126095 Společnost VERTICAL INTEGRATION s.r.o. v likvidaci oznamuje, že vstoupila dne 03.11.2012 do likvidace. Likvidátorem byl jmenován Ing. Jakub Harvan, IČ: 73656607, Sídlem Sobotecká 455, 511 01 Turnov. Věřitelé a jiné osoby a orgány dotčené touto likvidací se vyzývají, aby přihlásili své pohledávky, popř. jiná práva, v zákonné lhůtě na adrese likvidátora. OV00828757-20171011

ARŽET s.r.o. ; Likvidace; 48173436; Nad Perchtou 1285, 511 01 Turnov; 11. 10. 2017; OV00828756; Společnost: ARŽET s.r.o. v likvidaci Sídlo: Nad Perchtou 1285, 511 01 Turnov IČ: 48173436 Společnost ARŽET s.r.o. v likvidaci oznamuje, že vstoupila dne 30.05.2012 do likvidace. Likvidátorem byl jmenován Ing. Jakub Harvan, IČ: 73656607, Sídlem Sobotecká 455, 511 01 Turnov. Věřitelé a jiné osoby a orgány dotčené touto likvidací se vyzývají, aby přihlásili své pohledávky, popř. jiná práva, v zákonné lhůtě na adrese likvidátora. OV00828756-20171011

Kräcker - CZ s.r.o. v likvidaci; Likvidace; 25959051; Pražská 1827, 509 01 Nová Paka; 11. 10. 2017; OV00828755; Společnost: Kräcker - CZ s.r.o. v likvidaci Sídlo: Pražská 1827, 509 01 Nová Paka IČ: 25959051 Společnost Kräcker - CZ s.r.o. v likvidaci oznamuje, že vstoupila dne 14.04.2012 do likvidace. Likvidátorem byl jmenován Ing. Jakub Harvan, IČ: 73656607, Sídlem Sobotecká 455, 511 01 Turnov. Věřitelé a jiné osoby a orgány dotčené touto likvidací se vyzývají, aby přihlásili své pohledávky, popř. jiná práva, v zákonné lhůtě na adrese likvidátora. OV00828755-20171011

PLZEŇSKÝ VEČERNÍK, s. r. o. " v likvidaci" ; Likvidace; 00869988; Škroupova 1981/1, 301 00 Plzeň 3; 11. 10. 2017; OV00828754; Společnost: PLZEŇSKÝ VEČERNÍK, s. r. o. " v likvidaci" Sídlo: Škroupova 1981/1, 301 00 Plzeň 3 IČ: 00869988 Společnost PLZEŇSKÝ VEČERNÍK, s. r. o. " v likvidaci" oznamuje, že vstoupila dne 2. 6. 2010 do likvidace. Likvidátorem byl jmenován Ing. Jakub Harvan, IČ: 73656607, Sídlem Sobotecká 455, 511 01 Turnov. Věřitelé a jiné osoby a orgány dotčené touto likvidací se vyzývají, aby přihlásili své pohledávky, popř. jiná práva, v zákonné lhůtě na adrese likvidátora. OV00828754-20171011

INZEUSPRO s.r.o., v likvidaci; Likvidace; 24776645; Praha 2-Nové Město, Podskalská 1512/22, PSČ 120 00; 11. 10. 2017; OV00828748; „Likvidátor společnosti INZEUSPRO s.r.o., v likvidaci, IČ: 24776645, se sídlem Praha 2-Nové Město, Podskalská 1512/22, PSČ 128 00, zrušené rozhodnutím Městského soudu v Praze, čj. 85 Cm 610/2017-3, ze dne 18.4.2017, které nabylo právní moci dne 19.5.2017, oznamuje vstup společnosti do likvidace a vyzývá věřitele, aby své pohledávky přihlásili u likvidátora společnosti JUDr. Pavla Čížkovského, advokáta a insolvenčního správce, se sídlem Praha 1, Václavské náměstí 18, ve lhůtě 3 měsíců od zveřejnění druhého oznámení. Likvidátor společnosti dále vyzývá všechny, kdo mají informace o majetku společnosti (aktivech i pasivech), aby podali o tom zprávu, bez zbytečného odkladu, k rukám likvidátora. JUDr. Pavel Čížkovský, likvidátor. OV00828748-20171011

PAH Czech, a.s.; Likvidace; 27438228; Pražská 720/31, 430 01 Chomutov; 11. 10. 2017; OV00828736; Likvidátor společnosti PAH Czech, a.s. v likvidaci se sídlem Pražská 720/31, 430 01 Chomutov, IČ: 27438228, zapsaná v obchodním rejstříku u odd. B, vl. 1727, oznamuje, že se společnost usnesením, které vydal Krajský soud v Ústí nad Labem č.j. 72Cm 555/2017 dne 6.6.2017, které nabylo právní moci dne 26.7.2017, zrušuje a nařizuje se její likvidace. Vyzýváme věřitele a další dotčené osoby, aby přihlásili své pohledávky, popř. jiná práva, ve lhůtě 3 měsíců od zveřejnění tohoto oznámení v Obchodním věstníku a to na adresu likvidátora: Ing. Aubrechtová Soňa, Bělehradská 3347/7, 43401 Most, ID DS: nnyxtky. OV00828736-20171011

ALFA STYL MÖBEL s.r.o. v likvidaci; Likvidace; 25270877; Jiráskova 133, 511 01 Turnov „; 11. 10. 2017; OV00828758; Společnost: ALFA STYL MÖBEL s.r.o. v likvidaci Sídlo: Jiráskova 133, 511 01 Turnov IČ: 25270877 Společnost ALFA STYL MÖBEL s.r.o. v likvidaci oznamuje, že vstoupila dne 19.04.2006 do likvidace. Likvidátorem byl jmenován Ing. Jakub Harvan, IČ: 73656607, Sídlem Sobotecká 455, 511 01 Turnov. Věřitelé a jiné osoby a orgány dotčené touto likvidací se vyzývají, aby přihlásili své pohledávky, popř. jiná práva, v zákonné lhůtě na adrese likvidátora. OV00828758-20171011

MIEN TAY TA s.r.o., v likvidaci; Likvidace; 26819457; Praha 4-Libuš, Libušská 319/126, PSČ 142 00; 11. 10. 2017; OV00828749; „Likvidátor společnosti MIEN TAY TA s.r.o., v likvidaci, IČ: 26819457, se sídlem Praha 4-Libuš, Libušská 319/126, PSČ 142 00, zrušené rozhodnutím Městského soudu v Praze, čj. 85 Cm 717/2017-3, ze dne 26.4.2017, které nabylo právní moci dne 6.6.2017, oznamuje vstup společnosti do likvidace a vyzývá věřitele, aby své pohledávky přihlásili u likvidátora společnosti JUDr. Pavla Čížkovského, advokáta a insolvenčního

správce, se sídlem Praha 1, Václavské náměstí 18, ve lhůtě 3 měsíců od zveřejnění druhého oznámení. Likvidátor společnosti dále vyzývá všechny, kdo mají informace o majetku společnosti (aktivech i pasivech), aby podali o tom zprávu, bez zbytečného odkladu, k rukám likvidátora. JUDr. Pavel Čížkovský, likvidátor. OV00828749-20171011

CR European International Trading s.r.o. v likvidaci; Likvidace; 60468319; Praha 8, Legionářů 723/53; 11. 10. 2017; OV00828741; Oznámení o vstupu společnosti CR European International Trading s.r.o. do likvidace. Městský soud v Praze rozhodl o zrušení společnosti CR European International Trading s.r.o. se sídlem Praha 8, Legionářů 723/53, IČ: 60468319, zapsané v obchodním rejstříku vedeném Městským soudem v Praze, oddíl C, vložka 25573, s likvidací a jmenoval likvidátorem společnosti Mgr. Roberta Hynka, advokáta, se sídlem Vodičkova 30, 110 00 Praha 1. Likvidátor v souladu s ust. § 198 občanského zákoníku oznamuje vstup výše uvedené společnosti do likvidace a vyzývá věřitele výše uvedené společnosti, aby přihlásili své pohledávky písemně ve lhůtě tří měsíců od druhého zveřejnění této výzvy, a to na adrese sídla likvidátora – Advokátní kancelář Hrudka a partneři, Vodičkova 30, 110 00 Praha 1. Likvidátor vyzývá věřitele, popř. jiné osoby, aby ve stejné lhůtě sdělili likvidátorovi údaje o majetku výše uvedené společnosti a údaje o právních jednáních výše uvedené společnosti, u kterých by bylo možné uplatnit jejich neplatnost či neúčinnost. Mgr. Robert Hynek likvidátor společnosti CR European International Trading s.r.o. v likvidaci OV00828741-20171011

KRIMELLA s.r.o. v likvidaci; Likvidace; 27391698; Podnikatelská 553, Běchovice, 190 11 Praha 9; 09. 10. 2017; OV00821571; Usnesením Městského soudu v Praze č.j. 85Cm 1244/2017 - 3 ze dne 21.6.2017, byla společnost KRIMELLA s.r.o. v likvidaci, IČ: 27391698, se sídlem Podnikatelská 553, Běchovice, 190 11 Praha 9 zrušena s likvidací a likvidátorem společnosti byla jmenována Mgr. Ing. Petra Hýsková, Tyršova 1835/13, 120 00 Praha 2. Likvidátor tímto vyzývá věřitele společnosti, jiné osoby a orgány dotčené touto likvidací, aby přihlásili své pohledávky nebo jiná práva nejpozději do tří měsíců od tohoto zveřejnění na adrese likvidátora. OV00821571-20171009

TISKÁRNA Van druck s.r.o. v likvidaci; Likvidace; 27107531; Sedlčany, Havlíčkova 16, PSČ 264 01; 09. 10. 2017; OV00821560; Obchodní jméno: TISKÁRNA Van druck s.r.o. v likvidaci Sídlo: Sedlčany, Havlíčkova 16, PSČ 26401 IČ: 27107531 Obchodní společnost TISKÁRNA Van druck s.r.o. v likvidaci oznamuje, že vstoupila dne 1.8.2017 do likvidace. Likvidátorem byla jmenována paní Margita Pincová Vančátová, bytem Havlíčkova 16, Sedlčany, PSČ 246 01. Věřitelé a jiné osoby a orgány dotčené touto likvidací se vyzývají, aby přihlásili své pohledávky, popř. jiná práva, v zákonné lhůtě na adrese sídla společnosti - Havlíčkova 16, Sedlčany, PSČ 246 01. V Sedlčanech dne 27. 9. 2017 OV00821560-20171009

Fiolent Bohemia s.r.o. v likvidaci; Likvidace; 27871720; 160 00 Praha 6, Jugoslávských partyzánů 957/42; 09. 10. 2017; OV00821544; Usnesením Městského soudu v Praze Sp.zn. 84 Cm 536/2016 ze dne 17.1.2017, které nabylo právní moci 26.5.2017 bylo rozhodnuto o zrušení společnosti Fiolent Bohemia s.r.o., se sídlem 160 00 Praha 6, Jugoslávských partyzánů 957/42, IČ: 27871720 s likvidací. Likvidátorem společnosti byl soudem jmenován Ing. František Červenka. Jmenovaný likvidátor tímto vyzývá věřitele, aby ve lhůtě do 3 měsíců od zveřejnění této výzvy přihlásili své pohledávky za společností Fiolent Bohemia s.r.o. v likvidaci, u likvidátora, na jeho adrese: 162 00 Praha 6, Krásného 8. K písemné přihlášce pohledávky je třeba připojit kopie listin, prokazující oprávněnost pohledávky co do důvodu a výše. Likvidátor zároveň žádá věřitele společnosti, aby na jeho adresu písemně sdělili jim známé údaje o majetku společnosti a údaje o právních úkonech, u kterých by bylo možno uplatnit jejich neplatnost nebo neúčinnost. OV00821544-20171009

Hongdi Fashion Company Limited, spol. s r.o. v likvidaci; Likvidace; 45309442; Jandova 208/8, Vysočany, 190 00 Praha 9; 09. 10. 2017; OV00821550; Likvidátor společnosti Hongdi Fashion Company Limited, spol. s r.o. v likvidaci, se sídlem Jandova 208/8, Vysočany, 190 00 Praha 9, IČ: 45309442, zapsaná v obchodním rejstříku, který vede Městský soud v Praze, odd. C, vl. 8196, oznamuje, že se společnost usnesením č.j. 84 Cm 672/2016 ze dne 6.1.2017, které nabylo právní moci dne 8.9.2017 ve výrocích I. - IV., zrušuje a nařizuje se její likvidace. Vyzýváme věřitele a další dotčené osoby, aby přihlásili své pohledávky, popř. jiná práva, ve lhůtě 3 měsíců od zveřejnění tohoto oznámení v Obchodním věstníku a to na adresu likvidátora: JUDr. Konečný Petr, ul. Legionářská 1319/10, 779 00 Olomouc, e-mail: advokat@akkonecny.cz, telefon: 739 313 947, ID DS:3v3x6xx. Dále žádáme osoby, které disponují informacemi o možných neplatných nebo neúčinných právních jednáních společnosti, nechť je sdělí likvidátorovi na výše uvedené adrese. OV00821550-20171009

Česká finanční obchodní společnost s.r.o. ; Likvidace; 25237900; Křižíkova 180/28, Karlín, 186 00 Praha 8 „; 09. 10. 2017; OV00821536; Obchodní jméno: Česká finanční obchodní společnost s.r.o. Sídlo: Křižíkova 180/28, Karlín, 186 00 Praha 8 IČ: 25237900 Zapsaná v obchodním rejstříku vedeném u Krajského soudu v Plzni, oddíl C, vložka 11714 Společnost Česká finanční obchodní společnost s.r.o. oznamuje, že vstoupila dne 5. září 2017 do likvidace. Likvidátorem byl jmenován SERGEY USTYUZHEV Chmelařská 909/2, Jinonice, 158 00 Praha 5, Věřitelé a jiné osoby a orgány dotčené touto likvidací se vyzývají, aby přihlásili své pohledávky, popř. jiná práva, v zákonné lhůtě na adrese likvidátora (nebo společnosti). OV00821536-20171009

Li Art Nova, s.r.o. v likvidaci; Likvidace; 24834688; Revoluční 1082/8, Nové Město, 110 00 Praha 1; 09. 10. 2017; OV00821569; Usnesením Městského soudu v Praze č.j. 84Cm 658/2017 - 5 ze dne 14.7.2017 byla společnost Li Art Nova, s.r.o. v likvidaci, IČ: 24834688, se sídlem Revoluční 1082/8, Nové Město, 110 00 Praha 1 zrušena s likvidací a likvidátorem společnosti byla jmenována Mgr. Ing. Petra Hýsková, Tyršova 1835/13, 120 00 Praha 2. Likvidátor tímto vyzývá věřitele společnosti, jiné osoby a orgány dotčené touto likvidací, aby přihlásili své pohledávky nebo jiná práva nejpozději do tří měsíců od tohoto zveřejnění na adrese likvidátora. OV00821569-20171009

Pískovna Hrušovny a.s. v likvidaci; Likvidace; 28309405; Hradčany, Tišnovská 118, PSČ 666 03; 09. 10. 2017; OV00821555; Pískovna Hrušovany a.s. v likvidaci , se sídlem 666 03 Hradčany, Tišnovská 118, IČ: 28309405, oznamuje, že dnem 1. září 2017 vstoupila do likvidace. K tomuto datu byla zapsána do obchodního rejstříku nově obchodní firma takto : Pískovna Hrušovany a.s. v likvidaci Likvidátorem byla jmenována a zapsána do obchodního rejstříku paní Zdeňka Čtveráková, 666 03 Hradčany, Tišnovská 118 . Likvidátor vyzývá tímto věřitele uvedené akciové společnosti a jiné osoby a orgány dotčené touto likvidací, aby do tří měsíců ode dne zveřejnění tohoto oznámení přihlásili své pohledávky, případně jiná práva vůči akciové společnosti na adresu likvidátora : Zdeňka Čtveráková, 666 03 Hradčany , Tišnovská 118. OV00821555-20171009

ART – BURO BUZYTSKYCH s.r.o. v likvidaci; Likvidace; 27564347; Praha 4, Pujmanové 884/21, PSČ 140 00; 09. 10. 2017; OV00821545; Usnesením Městského soudu v Praze č. j. 84 Cm 1665/2017 – 5 ze dne 10.8.2017 byla zrušena společnost ART – BURO BUZYTSKYCH s.r.o., IČ: 27564347, sídlem Praha 4, Pujmanové 884/21, PSČ 140 00 a byla nařízena její likvidace. Výše zmíněným usnesením byla likvidátorkou jmenována Mgr. Ing. Gabriela Jandová. Věřitelé a jiné osoby a orgány dotčené touto likvidací se v souladu s ust. § 198 odst. 2 zákona č. 89/2012 Sb., občanský zákoník, vyzývají, aby přihlásili své pohledávky, popř. jiná práva, ve lhůtě tří měsíců na adrese likvidátorky Mgr. Ing. Gabriely Jandové, Vodičkova 707/37, Praha 1, PSČ 110 00, či podáním do datové schránky likvidátorky ID DS: kwand9v. OV00821545-20171009

MedProGO, s.r.o. v likvidaci; Likvidace; 27112527; Praha 2, Anglická 391/17, PSČ 120 00; 09. 10. 2017; OV00821533; Usnesením Městského soudu v Praze č.j. 83Cm 588/2017 ze dne 11.5.2017, které nabylo právní moci dne 15.06.2017, byla společnost MedProGO, s.r.o., se sídlem Praha 2, Anglická 391/17, PSČ 120 00, IČ: 27112527, zrušena s likvidací a likvidátorem společnosti byla jmenována JUDr. Dagmar Mixová, Sopotská 645/70, 181 00 Praha 8. Likvidátor tímto vyzývá věřitele společnosti, jiné osoby a orgány dotčené touto likvidací, aby přihlásili své pohledávky nebo jiná práva nejpozději do tří měsíců od tohoto zveřejnění na adrese likvidátora. OV00821533-20171009

E K Plynotop v.o.s.; Likvidace; 64506312; Sezimovo náměstí 64, 588 13 Polná; 09. 10. 2017; OV00821539; Obchodní jméno: E K Plynotop v.o.s. Sídlo: Sezimovo náměstí 64, 588 13 Polná IČ: 64506312 Zapsaná v obchodním rejstříku vedeném u Krajského soudu v Brně, oddíl A, vložka 7300 Společnost E K Plynotop oznamuje, že vstoupila dne 1.6.2017 do likvidace. Likvidátorem byl jmenován Marie Koumarová, Nové Dvory 45, 588 13 Polná Věřitelé a jiné osoby a orgány dotčené touto likvidací se vyzývají, aby přihlásili své pohledávky, popř. jiná práva, v zákonné lhůtě na adrese likvidátora (nebo společnosti). OV00821539-20171009

ČESKÁ OBCHODNÍ CZ, s.r.o. v likvidaci; Likvidace; 25039032; Karlovo náměstí 290/16, Nové Město, 120 00 Praha 2; 09. 10. 2017; OV00782191; Obchodní jméno: ČESKÁ OBCHODNÍ CZ, s.r.o. v likvidaci Sídlo: Karlovo náměstí 290/16, Nové Město, 120 00 Praha 2 IČ: 25039032 Zapsaná v obchodním rejstříku vedeném Městským soudem v Praze, oddíl C, vložka 163175 oznamuje, že vstoupila do likvidace. Likvidátorkou společnosti byla jmenována JUDr. Ing. Daniela Majzlíková, LL.M, se sídlem Krnov, Opavská 522/5, PSČ 794 01. Likvidátorka tímto vyzývá věřitele a jiné osoby, orgány dotčené touto likvidací společnosti korporace ČESKÁ OBCHODNÍ CZ, s.r.o. v likvidaci, IČ: 25039032, Karlovo náměstí 290/16, Nové Město, 120 00 Praha 2, aby do tří měsíců od zveřejnění tohoto oznámení v Obchodním věstníku přihlásili písemně své pohledávky, popř. jiná práva, které mají vůči společnosti na adrese likvidátorky Krnov, Opavská 522/5, PSČ 794 01, popř. na e-mail likvidace@insolvencnipravo.eu. OV00782191-20171009

T - LINE s.r.o.; Likvidace; 29288827; Brno, Komárov, Svatopetrská 35/7, PSČ 617 00; 09. 10. 2017; OV00821532; Obchodní společnost T - LINE s.r.o., IČ: 29288827, se sídlem Brno, Komárov, Svatopetrská 35/7, PSČ 617 00, zapsaná v obchodním rejstříku vedeném u Krajského soudu v Brně, oddíl C, vložka 71328, oznamuje, že dne 12.9.2017 vstoupila do likvidace. Věřitelé společnosti se vyzývají, aby přihlásili své pohledávky ve lhůtě 3 měsíců ode dne zveřejnění tohoto oznámení. Přihlášky pohledávek je nutno zaslat na adresu likvidátora – JUDr. PhDr. Radek Mylbachr, Výstaviště 405/1, 603 00 Brno. OV00821532-20171009

UNIKLIMA spol. s r.o. v likvidaci; Likvidace; 45789461; Praha 1, Štěpánská 619/28, PSČ 111 21; 09. 10. 2017; OV00821547; Usnesením Městského soudu v Praze č. j. 84 Cm 1258/2017 – 5 ze dne 24.7.2017 byla zrušena společnost UNIKLIMA, spol. s r.o., IČ: 45789461, sídlem Praha 1, Štěpánská 619/28, PSČ 111 21 a byla nařízena její likvidace. Výše zmíněným usnesením byla likvidátorkou jmenována Mgr. Ing. Gabriela Jandová. Věřitelé a jiné osoby a orgány dotčené touto likvidací se v souladu s ust. § 198 odst. 2 zákona č. 89/2012 Sb., občanský zákoník, vyzývají, aby přihlásili své pohledávky, popř. jiná práva, ve lhůtě tří měsíců na adrese likvidátorky Mgr. Ing. Gabriely Jandové, Vodičkova 707/37, Praha 1, PSČ 110 00, či podáním do datové schránky likvidátorky ID DS: kwand9v. OV00821547-20171009

Restaurace a jídelny Zlín, státní podnik - v likvidaci; Likvidace; 00089737; Dlouhá 5617, 760 01 Zlín; 09. 10. 2017; OV00821558; Rada města Zlína odsouhlasila vyhlášení likvidace státního podniku Restaurace a jídelny Zlín, státní podnik - v likvidaci, IČ: 00089737 ke dni 30.12. 1991. Likvidátorem je aktuálně jmenován Václav Petrásek, nar. 04.05.1976, bydliště 763 16 Lukoveček, Sýkoří 158. Tímto vyzývám věřitele státního podniku Restaurace a jídelny Zlín, státní podnik - v likvidaci, aby přihlásili své pohledávky ve lhůtě 3 měsíců od druhého zveřejnění této výzvy v Obchodním věstníku, a to na adrese likvidátora Václava Petráska, bydliště 763 16 Lukoveček, Sýkoří 158. OV00821558-20171009

DSO " Přírodní park okolí Okoře" ; Likvidace; 86596730; Číčovice 16, 252 68 Středokluky; 09. 10. 2017; OV00821557; Oznámení o vstupu DSO " Přírodní park okolí Okoře" do likvidace. DSO " Přírodní park okolí Okoře" se sídlem Číčovice 16, 252 68 Středokluky, IČ: 86596730, vstoupil dnem 1. 02. 2017 do likvidace na základě rozhodnutí Členské schůze ze dne 25. 07. 2017, kdy bylo rozhodnuto o ukončení činnosti DSO s likvidací. Likvidátorem byla jmenována dne 25. 07. 2017 Členskou schůzí paní Renata Valerová, bytem Nouzov 31, 270 31 Senomaty. Vyzývám Vás tímto k přihlášení Vašich splatných pohledávek za výše uvedeným svazkem a to nejpozději do tří měsíců od doručení tohoto oznámení. Přihlášky pohledávek je nutné zaslat na adresu likvidátora a to se všemi doklady, které prokazují Váš nárok na pohledávku. Zejména doložte právní titul vzniku pohledávky, případně také výzvu k platbě – fakturu. OV00821557-20171009

REZTSOV s.r.o.; Likvidace; 25407805; Liberec 25, U Kolory 302, PSČ 463 12; 09. 10. 2017; OV00821561; Likvidátor společnosti REZTSOV s.r.o. v likvidaci se sídlem Liberec 25, U Kolory 302, 463 12, IČ: 25407805, zapsané v obchodním rejstříku u Krajského soudu v Ústí nad Labem, odd. C, vl. 15963, oznamuje, že se společnost usnesením, které vydal Krajský soud v Ústí nad Labem - pobočka v Liberci č.j. 38 Cm 97/2015 - 141 ze dne 10.8.2017, které nabylo právní moci dne 13.09.2017, zrušuje a nařizuje se její likvidace. Vyzýváme věřitele a další dotčené osoby, aby přihlásili své pohledávky, popř. jiná práva, ve lhůtě 3 měsíců od zveřejnění tohoto oznámení v Obchodním věstníku, a to na adresu likvidátora: Mgr. Lucie Foffová, Hálkova 1004, Městec Králové, 289 03. OV00821561-20171009

VYRA, spol. s r.o. v likvidaci; Likvidace; 46980741; náměstí Svobody 12, 679 11 Doubravice nad Svitavou; 06. 10. 2017; OV00776948; Obchodní korporace VYRA, spol. s r.o. se sídlem náměstí Svobody 12, 679 11 Doubravice nad Svitavou, IČ: 46980741, oznamuje, že byla zrušena s likvidací usnesením Krajského soudu v Brně č.j. 18 Cm 53/2017-42 ze dne 25.7.2017 s nabytím právní moci dne 25.8.2017 a do funkce likvidátora byla ustanovena paní JUDr. Lenka Soroková, advokátka. Věřitelé a jiné osoby a orgány dotčené touto likvidací se vyzývají, aby přihlásili své pohledávky nebo jiná práva do tří měsíců od zveřejnění tohoto oznámení u likvidátora na adrese pro doručování: Nám. E. Husserla 16a. 796 01 Prostějov. OV00776948-20171006

PORTER DEVELOPMENT a.s. ; Likvidace; 29185301; V Zátiší 810/1, Mariánské Hory, 709 00 Ostrava; 06. 10. 2017; OV00776940; Společnost PORTER DEVELOPMENT a.s., IČ: 29185301 se sídlem V Zátiší 810/1, Mariánské Hory, 709 00 Ostrava, zapsaná v obchodním rejstříku vedeném u Krajského soudu v Ostravě, v oddíle B, vložka 10889, oznamuje, že dne 7.8.2017 vstoupila do likvidace, a to na základě rozhodnutí valné hromady o zrušení společnosti ze dne 26.7.2017. Věřitelé a jiné dotčené osoby tímto vyzýváme, aby své pohledávky přihlásili ve lhůtě nejpozději do 3 měsíců od zveřejnění tohoto oznámení na adrese zmocněného advokáta spol. PORTER DEVELOPMENT a.s., Mgr. Iveta Kůlová, IČ: 47289660, zapsané v seznamu

u ČAK pod ev. č., 16851, se sídlem Saskova 2103/52, 466 01 Jablonec nad Nisou. Obchodní společnost vystupuje pod názvem firmy PORTER DEVELOPMENT a.s. " v likvidaci" . OV00776940-20171006

EVINGTON s.r.o.; Likvidace; 29387736; Kotkova 271/6, 703 00 Ostrava – Vítkovice; 06. 10. 2017; OV00776951; Společnost EVINGTON s.r.o. „v likvidaci, IČ: 29387736, se sídlem Kotkova 271/6, 70300 Ostrava – Vítkovice, oznamuje, že byla na základě usnesení Krajského soudu v Ostravě č.j. 42 Cm 47/2017 ze dne 20.2.2017, které nabylo právní moci dne 23.5.2017 zrušena a nařízena její likvidace. Likvidátorem byl jmenován JUDr. Jaroslav Brož MJur, se sídlem Marie Steyskalové 767/62, 61600 Brno - Žabovřesky. Věřitelé a jiné osoby a orgány dotčené touto likvidací se vyzývají, aby přihlásili své pohledávky, popř. jiná práva, ve lhůtě tří měsíců ode dne druhého zveřejnění tohoto oznámení na adrese likvidátora: JUDr. Jaroslav Brož MJur, Politických vězňů 1371/13, 70030 Ostrava - Zábřeh. OV00776951-20171006

BAI SHENG, s.r.o. v likvidaci; Likvidace; 25631934; náměstí Bořislavka 2030/5, Praha 6, PSČ 160 00; 06. 10. 2017; OV00817289; Usnesením Městského soudu v Praze č. j. 84 Cm 53/2017 – 5 ze dne 16.3.2017 byla zrušena společnost BAI SHENG, s.r.o. v likvidaci, IČ: 25631934, se sídlem náměstí Bořislavka 2030/5, Praha 6, PSČ 160 00 a byla nařízena její likvidace. Výše zmíněným usnesením byla likvidátorkou jmenována Mgr. Monika Cihelková. Věřitelé a jiné osoby a orgány dotčené touto likvidací se v souladu s ust. § 198 odst. 2 zákona č. 89/2012 Sb., občanský zákoník, vyzývají, aby přihlásili své pohledávky, popř. jiná práva, ve lhůtě tří měsíců na adrese likvidátorky Mgr. Moniky Cihelkové, Vodičkova 707/37, Praha 1, PSČ 110 00, či podáním do datové schránky likvidátorky ID DS: i52nyb3. OV00817289-20171006

MICHAEL PHOTOBANK, spol. s r.o.; Likvidace; 49685562; Revoluční 765/9, Staré Město, 110 00 Praha 1; 06. 10. 2017; OV00817274; OZNÁMENÍ O VSTUPU DO LIKVIDACE Společnost MICHAEL PHOTOBANK, spol. s r.o. v likvidaci, IČ: 49685562, se sídlem Revoluční 765/19, Staré Město, 110 00 Praha 1, oznamuje, že usnesením Městského soudu v Praze ze dne 27. července 2017, č.j. 84 Cm 1336/2017-6, v právní moci od 29. srpna 2017, byla společnost zrušena a nařízena její likvidace. Likvidátorem společnosti byla jmenována JUDr. Ing. Lucie Kovářová, IČ: 01261657, se sídlem Korunní 2569/108, 101 00 Praha 10. Věřitelé a jiné osoby a orgány dotčené touto likvidací se tímto vyzývají, aby přihlásili své pohledávky v zákonné lhůtě na adrese sídla likvidátora Korunní 2569/108, 101 00 Praha 10. OV00817274-20171006

EUROB s.r.o. " v likvidaci" ; Likvidace; 47976039; Valdenská 408/21, Nové Sady, 779 00 Olomouc „; 06. 10. 2017; OV00817296; Oznámení o vstupu do likvidace: Likvidátor společnosti EUROB s.r.o. " v likvidaci" Sídlo: Valdenská 408/21, Nové Sady, 77900 Olomouc IČ: 47976039 zapsané v obchodním rejstříku vedeném u Krajského soudu v Ostravě, pobočka v Olomouci, spisová značka C 6208, tímto v souladu s ustanovením §73 z.č. 513/1991 Sb. zveřejňuje, že ke dni 19.11.1998 rozhodla valná hromada společnosti o zrušení společnosti EUROB s.r.o. a vstupu do likvidace. Výzva pro věřitele k přihlášení pohledávek: Likvidátor společnosti EUROB s.r.o. " v likvidaci" tímto podle ustanovení §73 zákona č. 513/1991 Sb., současně zveřejňuje výzvu pro věřitele společnosti EUROB s.r.o. " v likvidaci" , v rámci které vyzývá věřitele, aby přihlásili své pohledávky, které mají za společností EUROB s.r.o. " v likvidaci" , a to ve lhůtě tří měsíců od dne druhého zveřejnění tohoto oznámení v Obchodním věstníku. V Olomouci dne 3.10.2017 EUROB s.r.o. " v likvidaci" Lubomír Duda, likvidátor OV00817296-20171006

Real and Financial Service a.s.; Likvidace; 27822150; Ludvíkova 1351/16, Radvanice, 716 00 Ostrava; 06. 10. 2017; OV00776959; Společnost Real and Financial Service a.s. „v likvidaci, IČ: 27822150, se sídlem Ludvíkova 1351/16, Radvanice, 71600 Ostrava, oznamuje, že byla na základě usnesení Krajského soudu v Ostravě č.j. 42 Cm 242/2016 ze dne 7.12.2016 které nabylo právní moci dne 23.2.2017 zrušena a nařízena její likvidace. Likvidátorem byl jmenován JUDr. Jaroslav Brož MJur, se sídlem Marie Steyskalové 767/62, 61600 Brno - Žabovřesky. Věřitelé a jiné osoby a orgány dotčené touto likvidací se vyzývají, aby přihlásili své pohledávky, popř. jiná práva, ve lhůtě tří měsíců ode dne druhého zveřejnění tohoto oznámení na adrese likvidátora: JUDr. Jaroslav Brož MJur, Politických vězňů 1371/13, 70030 Ostrava - Zábřeh. OV00776959-20171006

PSK EUROPE s.r.o.; Likvidace; 26262436; Zarámí 4077, 760 01 Zlín; 06. 10. 2017; OV00776933; Likvidátor obchodní společnosti PSK EUROPE s.r.o. „v likvidaci, IČ: 26262436, se sídlem Zlín, Zarámí 4077, PSČ 760 01, zapsané v obchodním rejstříku vedeném Krajským soudem v Brně, oddíl C, vložka 40832, tímto oznamuje, že Rozhodnutím Ing. Jiřího Hanáka, insolvenčního správce obchodní společnosti PSK – Průmyslové stavby a konstrukce, a.s., IČ: 25309439, dle Notářského zápisu č. NZ 553/2017 ze dne 15. září 2017, jako jediného společníka při výkonu působnosti valné hromady obchodní společnosti: 1. obchodní společnost PSK EUROPE s.r.o. „v likvidaci, IČ: 26262436, se sídlem Zlín, Zarámí 4077, PSČ 760 01 se zrušuje s likvidací ke dni 15. září 2017. Po dobu likvidace užívá společnost obchodní firmu společnosti s dodatkem „v likvidaci. 2. likvidátorem společnosti PSK EUROPE s.r.o. „v likvidaci, IČ: 26262436, se sídlem Zlín, Zarámí 4077, PSČ 760 01 volí paní Ing. Markétu Mecovou, datum narození 5.7.1977, bytem Frýdek-Místek, Místek, Maxima Gorkého 410 („Likvidátor). 3. Odvolává pana Ing. Zdeňka Štěrbu, datum narození 6.5.1958, bytem Brno, Kohoutovice, Potocká 58/7 z funkce jednatele společnosti. Likvidátor vyzývá věřitele a jiné osoby a orgány dotčené touto likvidací, aby přihlásili své pohledávky, popř. jiná práva, v zákonné lhůtě na níže uvedených kontaktech Likvidátora: adresa pro doručování: Hradeckého 309/1, 720 00 Ostrava Hrabová ID datové schránky: 3xtxzdd Ing. Markéta Mecová Likvidátor OV00776933-20171006

Obchodní družstvo STŘELNÁ; Likvidace; 47676752; č.p. 38, 756 12 Střelná; 09. 10. 2017; OV00821531; Likvidátor spolku Obchodní družstvo STŘELNÁ, IČ: 47676752, se sídlem č.p. 38, 756 12 Střelná, oznamuje, že spolek vstoupil do likvidace. Současně vyzývá věřitele spolku, aby písemně přihlásili své pohledávky ve lhůtě 120 dnů na kontaktní adrese likvidátora: JUDr. Dagmar Jahnová, Gen. Hlaďo 4, 741 01 Nový Jičín, telefon: 556 711 096, e-mail: advokatjahnova@seznam.cz. OV00821531-20171009

Poradna pro zaměstnance, z. s. v likvidaci; Likvidace; 04982576; Bavorská 856/14, Stodůlky, 155 00 Praha 5; 09. 10. 2017; OV00821549; Spolek Poradna pro zaměstnance, z.s. v likvidaci oznamuje, že vstoupil dne 27. 7. 2017 do likvidace. Likvidátorem byl jmenován JUDr. Tomáš Pelikán, bytem Kyjovská 1986/15, 142 00 Praha 4. Věřitelé a jiné osoby a orgány dotčené touto likvidací se vyzývají, aby přihlásili své pohledávky, popř. jiná práva v zákonné lhůtě na adrese spolku. OV00821549-20171009

ATRIMEX spol. s r. o. v likvidaci; Likvidace; 49813030; Dolní Rokytnice 338, 512 44 Rokytnice nad Jizerou; 09. 10. 2017; OV00821565; Obchodní jméno: ATRIMEX spol. s r. o. v likvidaci Sídlo: Dolní Rokytnice 338, 512 44 Rokytnice nad Jizerou IČ: 49813030 Společnost ATRIMEX spol. s r. o. v likvidaci oznamuje, že vstoupila dne 7. 2. 2009 do likvidace. Likvidátorem byl dne 1. 8. 2017 jmenován Ing. Bc. Jiří Fara, Československé armády 383/5, 500 03 Hradec Králové Věřitelé a jiné osoby a orgány dotčené touto likvidací se vyzývají, aby přihlásili své pohledávky, popř. jiná práva, v zákonné lhůtě na adrese likvidátora. Věřitelé a jiné osoby a orgány dotčené touto likvidací se zároveň vyzývají, aby likvidátorovi označili movitý, nemovitý, či jiný majetek likvidované společnosti. Věřitelé a jiné osoby a orgány dotčené touto likvidací se rovněž vyzývají ke sdělení případných právních jednání likvidované společnosti, u kterých by bylo možno uplatnit neplatnost nebo neúčinnost. OV00821565-20171009

ARIS TRADE s.r.o. v likvidaci; Likvidace; 25495551; Palackého 440, 511 01 Turnov; 09. 10. 2017; OV00821566; Obchodní jméno: ARIS TRADE s.r.o. v likvidaci Sídlo: Palackého 440, 511 01 Turnov IČ: 25495551 Společnost ARIS TRADE s.r.o. v likvidaci oznamuje, že vstoupila dne 27. 11. 2011 do likvidace. Likvidátorem byl dne 29. 8. 2017 jmenován Ing. Bc. Jiří Fara, Československé armády 383/5, 500 03 Hradec Králové Věřitelé a jiné osoby a orgány dotčené touto likvidací se vyzývají, aby přihlásili své pohledávky, popř. jiná práva, v zákonné lhůtě na adrese likvidátora. Věřitelé a jiné osoby a orgány dotčené touto likvidací se zároveň vyzývají, aby likvidátorovi označili movitý, nemovitý, či jiný majetek likvidované společnosti. Věřitelé a jiné osoby a orgány dotčené touto likvidací se rovněž vyzývají ke sdělení případných právních jednání likvidované společnosti, u kterých by bylo možno uplatnit neplatnost nebo neúčinnost. OV00821566-20171009

Berkana plus s.r.o.; Likvidace; 27560228; Češkova 1720, 530 02 Pardubice; 09. 10. 2017; OV00782224; Berkana plus s.r.o. v likvidaci, IČ: 27560228, se sídlem Češkova 1720, 530 02 Pardubice, oznamuje, že usnesením Krajského soudu v Hradci Králové - pobočka v Pardubicích ze dne 27.6.2016, č.j. 54Cm 36/2016-8 byla společnost zrušena s likvidací a byl ustanoven likvidátorem JUDr. Vít Biolek, MBA. Likvidátor tímto vyzývá věřitele likvidované společnosti, aby přihlásili své pohledávky ve lhůtě tří měsíců ode dne druhého zveřejnění této výzvy v Obchodním věstníku, a to na adrese Advokátní kancelář Wildt & Biolek, Bohuslava Martinů 1038, 500 02 Hradec Králové. OV00782224-20171009

DÁRKY Zagórska, s.r.o. " v likvidaci" ; Likvidace; 28590520; Český Těšín, Nádražní 38/8, PSČ 737 01; 09. 10. 2017; OV00782210; Obchodní jméno: DÁRKY Zagórska, s.r.o. " v likvidaci" Sídlo: Český Těšín, Nádražní 38/8, PSČ 737 01 IČ: 28590520 zapsaná v obchodním rejstříku vedeném Krajským soudem v Ostravě v oddílu C, vložka 33494 Společnost DÁRKY Zagórska, s.r.o. " v likvidaci" oznamuje, že na základě usnesení Krajského soudu v Ostravě ze dne 23.6.2017, č.j. 15 Cm 230/2016-9 byla zrušena s likvidací a byla nařízena likvidace společnosti. Likvidátorem byl jmenován JUDr. Pavel Korta, insolvenční správce se sídlem v Ostravě, Moravské Ostravě, ul. Poštovní č. 2, PSČ 728 95. Věřitelé a jiné osoby a orgány dotčené touto likvidací se vyzývají, aby přihlásily své pohledávky, popřípadě jiná práva v zákonné lhůtě na adrese likvidátora. OV00782210-20171009

MINOTAUR v.o.s. v likvidaci; Likvidace; 25260677; Mandysova 1303, 500 12 Hradec Králové; 09. 10. 2017; OV00782225; MINOTAUR v.o.s. v likvidaci, IČ: 25260677, se sídlem Mandysova 1303, 500 12 Hradec Králové, oznamuje, že usnesením Krajského soudu v Hradci Králové ze dne 9.6.2016, č.j. 37Cm 16/2016-3, byla společnost zrušena s likvidací a byl ustanoven likvidátorem JUDr. Vít Biolek, MBA. Likvidátor tímto vyzývá věřitele likvidované společnosti, aby přihlásili své pohledávky ve lhůtě tří měsíců ode dne druhého zveřejnění této výzvy v Obchodním věstníku, a to na adrese Advokátní kancelář Wildt & Biolek, Bohuslava Martinů 1038, 500 02 Hradec Králové. OV00782225-20171009

Kilt s.r.o.; Likvidace; 27123774; Troilova 442/2, 108 00 Praha 10; 09. 10. 2017; OV00782235; Likvidátor společnosti Kilt s.r.o. se sídlem Troilova 442/2, 10800 Praha 10, IČ: 27123774, zapsané v obchodním rejstříku u Městský soud v Praze odd. C, vl. 98066, oznamuje, že se společnost usnesením, které vydal Městský soud v Praze č.j. 84 Cm 943/2017 dne 14.06.2017, které nabylo právní moci dne 27.07.2017, zrušuje a nařizuje se její likvidace. Vyzýváme věřitele a další dotčené osoby, aby přihlásili své pohledávky, popř. jiná práva, ve lhůtě 3 měsíců od zveřejnění tohoto oznámení v Obchodním věstníku a to na adresu likvidátora: JUDr. Mareš Michal, Vodičkova 32/700, 11000 Praha 1 OV00782235-20171009

STAVPRA spol. s r.o. v likvidaci; Likvidace; 45022500; Nádražní 709, 373 41 Hluboká nad Vltavou; 09. 10. 2017; OV00782236; Obchodní jméno: STAVPRA spol. s r.o. v likvidaci Sídlo: Nádražní 709, 373 41 Hluboká nad Vltavou IČ: 45022500 Společnost STAVPRA spol. s r.o. oznamuje, že vstoupila dne 31. 12. 2015 do likvidace. Likvidátorem byl jmenován: Miroslav Janát, Nádražní 709, 373 41 Hluboká nad Vltavou Věřitelé a jiné osoby a orgány dotčené touto likvidací se vyzývají, aby přihlásili své pohledávky popř. jiná práva, v zákonné lhůtě na adrese likvidátora (nebo společnosti). OV00782236-20171009

BECK, s.r.o. v likvidaci; Likvidace; 27095215; Praha 4, Hvožďanská 2053/3, PSČ 148 01; 09. 10. 2017; OV00782204; Obchodní jméno: BECK, s.r.o. v likvidaci Sídlo: Praha 4, Hvožďanská 2053/3, PSČ 14801 IČ: 27095215 Zapsaná v obchodním rejstříku vedeném Městským soudem v Praze, oddíl C, vložka 95871 oznamuje, že vstoupila do likvidace. Likvidátorkou společnosti byla jmenována JUDr. Ing. Daniela Majzlíková, LL.M, se sídlem Krnov, Opavská 522/5, PSČ 794 01. Likvidátorka tímto vyzývá věřitele a jiné osoby, orgány dotčené touto likvidací společnosti korporace BECK, s.r.o. v likvidaci, IČ: 27095215, Praha 4, Hvožďanská 2053/3, PSČ 14801, aby do tří měsíců od zveřejnění tohoto oznámení v Obchodním věstníku přihlásili písemně své pohledávky, popř. jiná práva, které mají vůči společnosti na adrese likvidátorky Krnov, Opavská 522/5, PSČ 794 01, popř. na e-mail likvidace@insolvencnipravo.eu. OV00782204-20171009

KIMIHIRO s.r.o. v likvidaci; Likvidace; 27187888; Praha 10, Bohdalecká 1490/25, PSČ 101 00 „; 09. 10. 2017; OV00782226; Obchodní jméno: KIMIHIRO s.r.o. v likvidaci IČ: 27187888, Sídlo: Bohdalecká 1490/25, 101 00 Praha 10, zapsaná v obchodním rejstříku Městského soudu v Praze, oddíl C, vložka 102984 Obchodní společnost KIMIHIRO s.r.o. v likvidaci oznamuje, že vstoupila dne 09.08.2017 do likvidace. Likvidátorem byl jmenován Ing. David Vaněček, dat. nar. 07.11.1981, bytem K Machlovu 317, 251 64 Struhařov. Věřitelé a jiné osoby a orgány dotčené touto likvidací se vyzývají, aby přihlásili své pohledávky, popř. jiná práva, v zákonné lhůtě na adrese likvidátora (nebo společnosti). OV00782226-20171009

Sdružení rodičů a přátel DDM v Českém Těšíně „v likvidaci; Likvidace; 02450721; 737 01 Český Těšín; 09. 10. 2017; OV00782212; Sdružení rodičů a přátel DDM v Českém Těšíně „v likvidaci Sídlo: Český Těšín IČ: 02450721 Druhé oznámení o zrušení spolku s likvidací Spolek Sdružení rodičů a přátel DDM v Českém Těšíně „v likvidaci, sídlem Český Těšín, IČ: 02450721, oznamuje, že byl usnesením Krajského soudu v Ostravě ze dne 16. června 2017, č.j. 42 Cm 46/2017-16, které nabylo právní moci dne 18. července 2017, zrušen s likvidací. Současně byl tímto usnesením jmenován likvidátorem Mgr. Daniel Siwy, se sídlem Hlavní třída 87/2, 737 01 Český Těšín. Věřitelé, jiné osoby a orgány dotčené touto likvidací se vyzývají, aby sdělili likvidátorovi své poznatky o majetku, neplatném nebo neúčinném jednání tohoto spolku a přihlásili své pohledávky, popř. jiná práva, a to na adrese likvidátora nejpozději do tří měsíců po zveřejnění druhého oznámení o zrušení spolku s likvidací. OV00782212-20171009

LEVIA s.r.o.; Likvidace; 01969081; Lidická tř. 2165/271, 370 07 České Budějovice; 09. 10. 2017; OV00782228; Společnost LEVIA s.r.o., se sídlem Lidická tř. 2165/271, České Budějovice, PSČ 370 07, IČ: 01969081 oznamuje, že na základě usnesení Krajského soudu v Českých Budějovicích č.j. 36 Cm 558/2016-11 ze dne 12. 9. 2017 byla zrušena a vstoupila do likvidace. Likvidátorem byl stejným usnesením jmenován Ing. Pavel Vlček, se

sídlem Tř. 28. října 1476/10, 370 01 České Budějovice. Likvidátor vyzývá věřitele společnosti a jiné subjekty likvidací dotčené, aby své pohledávky, popřípadě jiná práva, přihlásili do tří měsíců od zveřejnění této výzvy na adresu likvidátora společnosti. OV00782228-20171009

La Casa Centro s.r.o., v likvidaci; Likvidace; 28369238; Jabloňová 2054, Tachov, PSČ 347 01; 09. 10. 2017; OV00821567; Společnost La Casa Centro s.r.o. tímto oznamuje, že rozhodnutím jediného společníka ze dne 29.8.2017 byla společnost zrušena s likvidací a to ke dni 1.9.2017. Likvidátorem společnosti byla jmenována Daniela Čížková, Šlikova 1391/44, Praha 6. Likvidátor tímto vyzývá věřitele společnosti, jiné osoby a orgány dotčené touto likvidací, aby přihlásili své pohledávky nebo jiná práva nejpozději do tří měsíců od tohoto zveřejnění na adrese likvidátora. OV00821567-20171009

KRIMELLA s.r.o. v likvidaci; Likvidace; 27391698; Podnikatelská 553, Běchovice, 190 11 Praha 9; 09. 10. 2017; OV00821571; Usnesením Městského soudu v Praze č.j. 85Cm 1244/2017 - 3 ze dne 21.6.2017, byla společnost KRIMELLA s.r.o. v likvidaci, IČ: 27391698, se sídlem Podnikatelská 553, Běchovice, 190 11 Praha 9 zrušena s likvidací a likvidátorem společnosti byla jmenována Mgr. Ing. Petra Hýsková, Tyršova 1835/13, 120 00 Praha 2. Likvidátor tímto vyzývá věřitele společnosti, jiné osoby a orgány dotčené touto likvidací, aby přihlásili své pohledávky nebo jiná práva nejpozději do tří měsíců od tohoto zveřejnění na adrese likvidátora. OV00821571-20171009

TISKÁRNA Van druck s.r.o. v likvidaci; Likvidace; 27107531; Sedlčany, Havlíčkova 16, PSČ 264 01; 09. 10. 2017; OV00821560; Obchodní jméno: TISKÁRNA Van druck s.r.o. v likvidaci Sídlo: Sedlčany, Havlíčkova 16, PSČ 26401 IČ: 27107531 Obchodní společnost TISKÁRNA Van druck s.r.o. v likvidaci oznamuje, že vstoupila dne 1.8.2017 do likvidace. Likvidátorem byla jmenována paní Margita Pincová Vančátová, bytem Havlíčkova 16, Sedlčany, PSČ 246 01. Věřitelé a jiné osoby a orgány dotčené touto likvidací se vyzývají, aby přihlásili své pohledávky, popř. jiná práva, v zákonné lhůtě na adrese sídla společnosti - Havlíčkova 16, Sedlčany, PSČ 246 01. V Sedlčanech dne 27. 9. 2017 OV00821560-20171009

Fiolent Bohemia s.r.o. v likvidaci; Likvidace; 27871720; 160 00 Praha 6, Jugoslávských partyzánů 957/42; 09. 10. 2017; OV00821544; Usnesením Městského soudu v Praze Sp.zn. 84Cm 536/2016 ze dne 17.1.2017, které nabylo právní moci 26.5.2017 bylo rozhodnuto o zrušení společnosti Fiolent Bohemia s.r.o., se sídlem 160 00 Praha 6, Jugoslávských partyzánů 957/42, IČ: 27871720 s likvidací. Likvidátorem společnosti byl soudem jmenován Ing. František Červenka. Jmenovaný likvidátor tímto vyzývá věřitele, aby ve lhůtě do 3 měsíců od zveřejnění této výzvy přihlásili své pohledávky za společností Fiolent Bohemia s.r.o. v likvidaci, u likvidátora, na jeho adrese: 162 00 Praha 6, Krásného 8. K písemné přihlášce pohledávky je třeba připojit kopie listin, prokazující oprávněnost pohledávky co do důvodu a výše. Likvidátor zároveň žádá věřitele společnosti, aby na jeho adresu písemně sdělili jim známé údaje o majetku společnosti a údaje o právních úkonech, u kterých by bylo možno uplatnit jejich neplatnost nebo neúčinnost. OV00821544-20171009

Hongdi Fashion Company Limited, spol. s r.o. v likvidaci; Likvidace; 45309442; Jandova 208/8, Vysočany, 190 00 Praha 9; 09. 10. 2017; OV00821550; Likvidátor společnosti Hongdi Fashion Company Limited, spol. s r.o. v likvidaci, se sídlem Jandova 208/8, Vysočany, 190 00 Praha 9, IČ: 45309442, zapsaná v obchodním rejstříku, který vede Městský soud v Praze, odd. C, vl. 8196, oznamuje, že se společnost usnesením č.j. 84Cm 672/2016 ze dne 6.1.2017, které nabylo právní moci dne 8.9.2017 ve výrocích I. - IV., zrušuje a nařizuje se její likvidace. Vyzýváme věřitele a další dotčené osoby, aby přihlásili své pohledávky, popř. jiná práva, ve lhůtě 3 měsíců od zveřejnění tohoto oznámení v Obchodním věstníku a to na adresu likvidátora: JUDr. Konečný Petr, ul. Legionářská 1319/10, 779 00 Olomouc, e-mail: advokat@akkonecny.cz, telefon: 739 313 947, ID DS:3v3x6xx. Dále žádáme osoby, které disponují informacemi o možných neplatných nebo neúčinných právních jednáních společnosti, nechť je sdělí likvidátorovi na výše uvedené adrese. OV00821550-20171009

Česká finanční obchodní společnost s.r.o. ; Likvidace; 25237900; Křižíkova 180/28, Karlín, 186 00 Praha 8 „; 09. 10. 2017; OV00821536; Obchodní jméno: Česká finanční obchodní společnost s.r.o. Sídlo: Křižíkova 180/28, Karlín, 186 00 Praha 8 IČ: 25237900 Zapsaná v obchodním rejstříku vedeném u Krajského soudu v Plzni, oddíl C, vložka 11714 Společnost Česká finanční obchodní společnost s.r.o. oznamuje, že vstoupila dne 5. září 2017 do likvidace. Likvidátorem byl jmenován SERGEY USTYUZHEV Chmelařská 909/2, Jinonice, 158 00 Praha 5, Věřitelé a jiné osoby a orgány dotčené touto likvidací se vyzývají, aby přihlásili své pohledávky, popř. jiná práva, v zákonné lhůtě na adrese likvidátora (nebo společnosti). OV00821536-20171009

Li Art Nova, s.r.o. v likvidaci; Likvidace; 24834688; Revoluční 1082/8, Nové Město, 110 00 Praha 1; 09. 10. 2017; OV00821569; Usnesením Městského soudu v Praze č.j. 84Cm 658/2017 - 5 ze dne 14.7.2017 byla společnost Li Art Nova, s.r.o. v likvidaci, IČ: 24834688, se sídlem Revoluční 1082/8, Nové Město, 110 00 Praha 1 zrušena s likvidací a likvidátorem společnosti byla jmenována Mgr. Ing. Petra Hýsková, Tyršova 1835/13, 120 00 Praha 2. Likvidátor tímto vyzývá věřitele společnosti, jiné osoby a orgány dotčené touto likvidací, aby přihlásili své pohledávky nebo jiná práva nejpozději do tří měsíců od tohoto zveřejnění na adrese likvidátora. OV00821569-20171009

Pískovna Hrušovny a.s. v likvidaci; Likvidace; 28309405; Hradčany, Tišnovská 118, PSČ 666 03; 09. 10. 2017; OV00821555; Pískovna Hrušovany a.s. v likvidaci , se sídlem 666 03 Hradčany, Tišnovská 118, IČ: 28309405, oznamuje, že dnem 1. září 2017 vstoupila do likvidace. K tomuto datu byla zapsána do obchodního rejstříku nově obchodní firma takto : Pískovna Hrušovany a.s. v likvidaci Likvidátorem byla jmenována a zapsána do obchodního rejstříku paní Zdeňka Čtveráková, 666 03 Hradčany, Tišnovská 118 . Likvidátor vyzývá tímto věřitele uvedené akciové společnosti a jiné osoby a orgány dotčené touto likvidací, aby do tří měsíců ode dne zveřejnění tohoto oznámení přihlásili své pohledávky, případně jiná práva vůči akciové společnosti na adresu likvidátora : Zdeňka Čtveráková, 666 03 Hradčany , Tišnovská 118. OV00821555-20171009

ART – BURO BUZYTSKYCH s.r.o. v likvidaci; Likvidace; 27564347; Praha 4, Pujmanové 884/21, PSČ 140 00; 09. 10. 2017; OV00821545; Usnesením Městského soudu v Praze č. j. 84Cm 1665/2017 – 5 ze dne 10.8.2017 byla zrušena společnost ART – BURO BUZYTSKYCH s.r.o., IČ: 27564347, sídlem Praha 4, Pujmanové 884/21, PSČ 140 00 a byla nařízena její likvidace. Výše zmíněným usnesením byla likvidátorkou jmenována Mgr. Ing. Gabriela Jandová. Věřitelé a jiné osoby a orgány dotčené touto likvidací se v souladu s ust. § 198 odst. 2 zákona č. 89/2012 Sb., občanský zákoník, vyzývají, aby přihlásili své pohledávky, popř. jiná práva, ve lhůtě tří měsíců na adrese likvidátorky Mgr. Ing. Gabriely Jandové, Vodičkova 707/37, Praha 1, PSČ 110 00, či podáním do datové schránky likvidátorky ID DS: kwand9v. OV00821545-20171009

MedProGO, s.r.o. v likvidaci; Likvidace; 27112527; Praha 2, Anglická 391/17, PSČ 120 00; 09. 10. 2017; OV00821533; Usnesením Městského soudu v Praze č.j. 83Cm 588/2017 ze dne 11.5.2017, které nabylo právní moci dne 15.06.2017, byla společnost MedProGO, s.r.o., se sídlem Praha 2, Anglická 391/17, PSČ 120 00, IČ: 27112527, zrušena s likvidací a likvidátorem společnosti byla jmenována JUDr. Dagmar Mixová, Sopotská 645/70, 181 00 Praha 8. Likvidátor tímto vyzývá věřitele společnosti, jiné osoby a orgány dotčené touto likvidací, aby přihlásili své pohledávky nebo jiná práva nejpozději do tří měsíců od tohoto zveřejnění na adrese likvidátora. OV00821533-20171009

E K Plynotop v.o.s.; Likvidace; 64506312; Sezimovo náměstí 64, 588 13 Polná; 09. 10. 2017; OV00821539; Obchodní jméno: E K Plynotop v.o.s. Sídlo: Sezimovo náměstí 64, 588 13 Polná IČ: 64506312 Zapsaná v obchodním rejstříku vedeném u Krajského soudu v Brně, oddíl A, vložka 7300 Společnost E K Plynotop oznamuje, že vstoupila dne 1.6.2017 do likvidace. Likvidátorem byl jmenován Marie Koumarová, Nové Dvory 45, 588 13 Polná Věřitelé a jiné osoby a orgány dotčené touto likvidací se vyzývají, aby přihlásili své pohledávky, popř. jiná práva, v zákonné lhůtě na adrese likvidátora (nebo společnosti). OV00821539-20171009

ČESKÁ OBCHODNÍ CZ, s.r.o. v likvidaci; Likvidace; 25039032; Karlovo náměstí 290/16, Nové Město, 120 00 Praha 2; 09. 10. 2017; OV00782191; Obchodní jméno: ČESKÁ OBCHODNÍ CZ, s.r.o. v likvidaci Sídlo: Karlovo náměstí 290/16, Nové Město, 120 00 Praha 2 IČ: 25039032 Zapsaná v obchodním rejstříku vedeném Městským soudem v Praze, oddíl C, vložka 163175 oznamuje, že vstoupila do likvidace. Likvidátorkou společnosti byla jmenována JUDr. Ing. Daniela Majzlíková, LL.M, se sídlem Krnov, Opavská 522/5, PSČ 794 01. Likvidátorka tímto vyzývá věřitele a jiné osoby, orgány dotčené touto likvidací společnosti korporace ČESKÁ OBCHODNÍ CZ, s.r.o. v likvidaci, IČ: 25039032, Karlovo náměstí 290/16, Nové Město, 120 00 Praha 2, aby do tří měsíců od zveřejnění tohoto oznámení v Obchodním věstníku přihlásili písemně své pohledávky, popř. jiná práva, které mají vůči společnosti na adrese likvidátorky Krnov, Opavská 522/5, PSČ 794 01, popř. na e-mail likvidace@insolvencnipravo.eu. OV00782191-20171009

T - LINE s.r.o.; Likvidace; 29288827; Brno, Komárov, Svatopetrská 35/7, PSČ 617 00; 09. 10. 2017; OV00821532; Obchodní společnost T - LINE s.r.o., IČ: 29288827, se sídlem Brno, Komárov, Svatopetrská 35/7, PSČ 617 00, zapsaná v obchodním rejstříku vedeném u Krajského soudu v Brně, oddíl C, vložka 71328, oznamuje, že dne 12.9.2017 vstoupila do likvidace. Věřitelé společnosti se vyzývají, aby přihlásili své pohledávky ve lhůtě 3 měsíců ode dne zveřejnění tohoto oznámení. Přihlášky pohledávek je nutno zaslat na adresu likvidátora – JUDr. PhDr. Radek Mylbachr, Výstaviště 405/1, 603 00 Brno. OV00821532-20171009

UNIKLIMA spol. s r.o. v likvidaci; Likvidace; 45789461; Praha 1, Štěpánská 619/28, PSČ 111 21; 09. 10. 2017; OV00821547; Usnesením Městského soudu v Praze č. j. 84Cm 1258/2017 – 5 ze dne 24.7.2017 byla zrušena společnost UNIKLIMA, spol. s r.o., IČ: 45789461, sídlem Praha 1, Štěpánská 619/28, PSČ 111 21 a byla nařízena její likvidace. Výše zmíněným usnesením byla likvidátorkou jmenována Mgr. Ing. Gabriela Jandová. Věřitelé a jiné osoby a orgány dotčené touto likvidací se v souladu s ust. § 198 odst. 2 zákona č. 89/2012 Sb., občanský zákoník, vyzývají, aby přihlásili své pohledávky, popř. jiná práva, ve lhůtě tří měsíců na adrese likvidátorky Mgr. Ing. Gabriely Jandové, Vodičkova 707/37, Praha 1, PSČ 110 00, či podáním do datové schránky likvidátorky ID DS: kwand9v. OV00821547-20171009

Restaurace a jídelny Zlín, státní podnik - v likvidaci; Likvidace; 00089737; Dlouhá 5617, 760 01 Zlín; 09. 10. 2017; OV00821558; Rada města Zlína odsouhlasila vyhlášení likvidace státního podniku Restaurace a jídelny Zlín, státní podnik - v likvidaci, IČ: 00089737 ke dni 30.12. 1991. Likvidátorem je aktuálně jmenován Václav Petrásek, nar. 04.05.1976, bydliště 763 16 Lukoveček, Sýkoří 158. Tímto vyzývám věřitele státního podniku Restaurace a jídelny Zlín, státní podnik - v likvidaci, aby přihlásili své pohledávky ve lhůtě 3 měsíců od druhého zveřejnění této výzvy v Obchodním věstníku, a to na adrese likvidátora Václava Petráska, bydliště 763 16 Lukoveček, Sýkoří 158. OV00821558-20171009

DSO " Přírodní park okolí Okoře" ; Likvidace; 86596730; Číčovice 16, 252 68 Středokluky; 09. 10. 2017; OV00821557; Oznámení o vstupu DSO " Přírodní park okolí Okoře" do likvidace. DSO " Přírodní park okolí Okoře" se sídlem Číčovice 16, 252 68 Středokluky, IČ: 86596730, vstoupil dnem 1. 02. 2017 do likvidace na základě rozhodnutí Členské schůze ze dne 25. 07. 2017, kdy bylo rozhodnuto o ukončení činnosti DSO s likvidací. Likvidátorem byla jmenována dne 25. 07. 2017 Členskou schůzí paní Renata Valerová, bytem Nouzov 31, 270 31 Senomaty. Vyzývám Vás tímto k přihlášení Vašich splatných pohledávek za výše uvedeným svazkem a to nejpozději do tří měsíců od doručení tohoto oznámení. Přihlášky pohledávek je nutné zaslat na adresu likvidátora a to se všemi doklady, které prokazují Váš nárok na pohledávku. Zejména doložte právní titul vzniku pohledávky, případně také výzvu k platbě – fakturu. OV00821557-20171009

REZTSOV s.r.o.; Likvidace; 25407805; Liberec 25, U Kolory 302, PSČ 463 12; 09. 10. 2017; OV00821561; Likvidátor společnosti REZTSOV s.r.o. v likvidaci se sídlem Liberec 25, U Kolory 302, 463 12, IČ: 25407805, zapsané v obchodním rejstříku u Krajského soudu v Ústí nad Labem, odd. C, vl. 15963, oznamuje, že se společnost usnesením, které vydal Krajský soud v Ústí nad Labem - pobočka v Liberci č.j. 38Cm 97/2015 - 141 ze dne 10.8.2017, které nabylo právní moci dne 13.09.2017, zrušuje a nařizuje se její likvidace. Vyzýváme věřitele a další dotčené osoby, aby přihlásili své pohledávky, popř. jiná práva, ve lhůtě 3 měsíců od zveřejnění tohoto oznámení v Obchodním věstníku, a to na adresu likvidátora: Mgr. Lucie Foffová, Hálkova 1004, Městec Králové, 289 03. OV00821561-20171009

LORWA s.r.o. v likvidaci; Likvidace; 25990047; Stupná 101, 507 82 p. Pecka; 09. 10. 2017; OV00782186; Obchodní jméno: LORWA s.r.o. v likvidaci Sídlo: Stupná 101, 507 82 p. Pecka IČ: 25990047 Společnost LORWA s.r.o. v likvidaci oznamuje, že vstoupila dne 1. 7. 2017 do likvidace. Likvidátorem byl jmenován Ing. Bc. Jiří Fara, Československé armády 383/5, 500 03 Hradec Králové Věřitelé a jiné osoby a orgány dotčené touto likvidací se vyzývají, aby přihlásili své pohledávky, popř. jiná práva, v zákonné lhůtě na adrese likvidátora. Věřitelé a jiné osoby a orgány dotčené touto likvidací se zároveň vyzývají, aby likvidátorovi označili movitý, nemovitý, či jiný majetek likvidované společnosti. Věřitelé a jiné osoby a orgány dotčené touto likvidací se rovněž vyzývají ke sdělení případných právních jednání likvidované společnosti, u kterých by bylo možno uplatnit neplatnost nebo neúčinnost. OV00782186-20171009

" IB-Consulting" ; Likvidace; 22681787; 674 01 Třebíč, Sedlákova 965/1; 05. 10. 2017; OV00772734; Oznámení o likvidaci: Společnost „IB-Consulting, spolek v likvidaci, se sídlem Sedlákova 965/1, 67401 Třebíč, IČ: 22681787, zapsaná ve spolkovém rejstříku vedeném Krajským soudem v Brně, oddíl L, vložka 13041, oznamuje, že vstoupila dne 11.9.2017 do likvidace. Likvidátorem byl jmenován Ing. Ivan Bělohlávek, Mládežnická 983/2, 67401 Třebíč. Věřitelé a jiné osoby a orgány dotčené touto likvidací se vyzývají, aby přihlásili své pohledávky, popřípadě jiná práva, v zákonné lhůtě na adrese likvidátora nebo na adrese spolku. V Třebíči dne 13.9.2017 Ing. Ivan Bělohlávek, likvidátor OV00772734-20171005

PALLÁS Company s.r.o., v likvidaci; Likvidace; 29206596; Brno, Hlaváčova 505/81, PSČ 614 00; 05. 10. 2017; OV00772801; Obchodní společnost PALLÁS Company s.r.o., IČ: 29206596, se sídlem Brno, Hlaváčova 505/81, PSČ 614 00, zapsaná v obchodním rejstříku vedeném u Krajského soudu v Brně, oddíl C, vložka 65673, oznamuje, že dne 17.10.2016 vstoupila do likvidace. Věřitelé společnosti se vyzývají, aby přihlásili své pohledávky ve lhůtě 3 měsíců ode dne zveřejnění tohoto oznámení. Přihlášky pohledávek je nutno zaslat na adresu likvidátora - Mgr. Martin Jelínek,

Výstaviště 405/1, 603 00 Brno. OV00772801-20171005

University of Northern Virginia - Prague, s.r.o. v likvidaci; Likvidace; 27165167; Křižíkova 213/44, Karlín, 186 00 Praha 8; 05. 10. 2017; OV00772737; Usnesením Městského soudu v Praze č.j. 85 Cm 1052/2017 - 3 ze dne 5.6.2017 byla společnost University of Northern Virginia - Prague, s.r.o. v likvidaci, IČ: 27165167, se sídlem Křižíkova 213/44, Karlín, 186 00 Praha 8 zrušena s likvidací a likvidátorem společnosti byla jmenována Mgr. Ing. Petra Hýsková, Tyršova 1835/13, 120 00 Praha 2. Likvidátor tímto vyzývá věřitele společnosti, jiné osoby a orgány dotčené touto likvidací, aby přihlásili své pohledávky nebo jiná práva nejpozději do tří měsíců od tohoto zveřejnění na adrese likvidátora. OV00772737-20171005

Ascent Praha s.r.o. v likvidaci; Likvidace; 28443250; Rýmařovská 433, Letňany, 199 00 Praha 9; 05. 10. 2017; OV00772761; Společnost Ascent Praha s.r.o. v likvidaci, IČ: 28443250, se sídlem Rýmařovská 433, Letňany, 199 00 Praha 9, společnost vedená u Městského soudu v Praze, oddíl C, vložka 141873, tímto oznamuje, že na základě usnesení Městského soudu v Praze ze dne 9. 6. 2016, pod sp.zn. 83Cm 1360/2016-6, byla zrušena likvidací. Vstup společnosti do likvidace byl zapsán do obchodního rejstříku vedeného Městským soudem v Praze dne 10. 11. 2016. Likvidátorem společnosti byla jmenována společnost Hlista & Pril, v.o.s., se sídlem Opletalova 1525/39, 110 00 Praha 1. Věřitelé společnosti se tímto vyzývají dle ust. § 198 zákona č. 89/2012 Sb., aby přihlásili své pohledávky a současně sdělili informace o majetku či neplatnosti nebo neúčinnosti právních jednání likvidované společnosti, a to do tří měsíců ode dne zveřejnění druhého oznámení u likvidátora na adrese: Hlista & Pril, v.o.s., se sídlem Opletalova 1525/39, 110 00 Praha 1. OV00772761-20171005

ČEAS CZ s.r.o. v likvidaci; Likvidace; 25729462; Bryksova 1061/40, Černý Most, 198 00 Praha 9; 05. 10. 2017; OV00772759; Společnost ČEAS CZ s.r.o. v likvidaci, IČ: 25729462, se sídlem Bryksova 1061/40, Černý Most, 198 00 Praha 9, společnost vedená u Městského soudu v Praze, oddíl C, vložka 64948, tímto oznamuje, že na základě usnesení Městského soudu v Praze ze dne 7. 3. 2016, pod sp.zn. 83Cm 265/2016-6, byla zrušena likvidací. Vstup společnosti do likvidace byl zapsán do obchodního rejstříku vedeného Městským soudem v Praze dne 15. 11. 2016. Likvidátorem společnosti byla jmenována společnost Hlista & Pril, v.o.s., se sídlem Opletalova 1525/39, 110 00 Praha 1. Věřitelé společnosti se tímto vyzývají dle ust. § 198 zákona č. 89/2012 Sb., aby přihlásili své pohledávky a současně sdělili informace o majetku či neplatnosti nebo neúčinnosti právních jednání likvidované společnosti, a to do tří měsíců ode dne zveřejnění druhého oznámení u likvidátora na adrese: Hlista & Pril, v.o.s., se sídlem Opletalova 1525/39, 110 00 Praha 1. OV00772759-20171005

ČEBA, s.r.o. v likvidaci; Likvidace; 25646222; Husinecká 1024/11a, Žižkov, 130 00 Praha 3; 05. 10. 2017; OV00772758; Společnost ČEBA, s.r.o. v likvidaci, IČ: 25646222, se sídlem Husinecká 1024/11a, Žižkov, 130 00 Praha 3, společnost vedená u Městského soudu v Praze, oddíl C, vložka 57732, tímto oznamuje, že na základě usnesení Městského soudu v Praze ze dne 2. 5. 2016, pod sp.zn. 83Cm 770/2016-5, byla zrušena likvidací. Vstup společnosti do likvidace byl zapsán do obchodního rejstříku vedeného Městským soudem v Praze dne 10. 11. 2016. Likvidátorem společnosti byla jmenována společnost Hlista & Pril, v.o.s., se sídlem Opletalova 1525/39, 110 00 Praha 1. Věřitelé společnosti se tímto vyzývají dle ust. § 198 zákona č. 89/2012 Sb., aby přihlásili své pohledávky a současně sdělili informace o majetku či neplatnosti nebo neúčinnosti právních jednání likvidované společnosti, a to do tří měsíců ode dne zveřejnění druhého oznámení u likvidátora na adrese: Hlista & Pril, v.o.s., se sídlem Opletalova 1525/39, 110 00 Praha 1. OV00772758-20171005

IVOSTAV CZ s.r.o. v likvidaci; Likvidace; 24666386; Cukrovarská 941/21a, Čakovice, 196 00 Praha 9; 05. 10. 2017; OV00772756; Společnost IVOSTAV CZ s.r.o v likvidaci, IČ: 24666386, se sídlem Cukrovarská 941/21a, Čakovice, 196 00 Praha 9, společnost vedená u Městského soudu v Praze, oddíl C, vložka 164581, tímto oznamuje, že na základě usnesení Městského soudu v Praze ze dne 9. 6. 2016, pod sp.zn. 83Cm 1511/2016-6, byla zrušena likvidací. Vstup společnosti do likvidace byl zapsán do obchodního rejstříku vedeného Městským soudem v Praze dne 10. 11. 2016. Likvidátorem společnosti byla jmenována společnost Hlista & Pril, v.o.s., se sídlem Opletalova 1525/39, 110 00 Praha 1. Věřitelé společnosti se tímto vyzývají dle ust. § 198 zákona č. 89/2012 Sb., aby přihlásili své pohledávky a současně sdělili informace o majetku či neplatnosti nebo neúčinnosti právních jednání likvidované společnosti, a to do tří měsíců ode dne zveřejnění druhého oznámení u likvidátora na adrese: Hlista & Pril, v.o.s., se sídlem Opletalova 1525/39, 110 00 Praha 1. OV00772756-20171005

LASIC electronic, spol. s r.o. v likvidaci; Likvidace; 49707167; Písečná 601/26, Troja, 182 00 Praha 8; 05. 10. 2017; OV00772751; Společnost LASIC electronic, spol. s r.o. v likvidaci, IČ: 49707167, se sídlem Písečná 601/26, Troja, 182 00 Praha 8, společnost vedená u Městského soudu v Praze, oddíl C, vložka 22858, tímto oznamuje, že na základě usnesení Městského soudu v Praze ze dne 22. 1. 2016, pod sp.zn. 83Cm 118/2016-6, byla zrušena likvidací. Vstup společnosti do likvidace byl zapsán do obchodního rejstříku vedeného Městským soudem v Praze dne 31. 10. 2016. Likvidátorem společnosti byla jmenována společnost Hlista & Pril, v.o.s., se sídlem Opletalova 1525/39, 110 00 Praha 1. Věřitelé společnosti se tímto vyzývají dle ust. § 198 zákona č. 89/2012 Sb., aby přihlásili své pohledávky a současně sdělili informace o majetku či neplatnosti nebo neúčinnosti právních jednání likvidované společnosti, a to do tří měsíců ode dne zveřejnění druhého oznámení u likvidátora na adrese: Hlista & Pril, v.o.s., se sídlem Opletalova 1525/39, 110 00 Praha 1. OV00772751-20171005

ROLLAN, spol. s r.o. v likvidaci; Likvidace; 25101404; Litevská 1174/8, Vršovice, 100 00 Praha 10; 05. 10. 2017; OV00772746; Společnost ROLLAN, spol. s r.o. v likvidaci, IČ: 25101404, se sídlem Litevská 1174/8, Vršovice, 100 00 Praha 10, společnost vedená u Městského soudu v Praze, oddíl C, vložka 49728, tímto oznamuje, že na základě usnesení Městského soudu v Praze ze dne 9. 6. 2016, pod sp.zn. 83Cm 1428/2016–6, byla zrušena likvidací. Vstup společnosti do likvidace byl zapsán do obchodního rejstříku vedeného Městským soudem v Praze dne 10. 11. 2016. Likvidátorem společnosti byla jmenována společnost Hlista & Pril, v.o.s., se sídlem Opletalova 1525/39, 110 00 Praha 1. Věřitelé společnosti se tímto vyzývají dle ust. § 198 zákona č. 89/2012 Sb., aby přihlásili své pohledávky a současně sdělili informace o majetku či neplatnosti nebo neúčinnosti právních jednání likvidované společnosti, a to do tří měsíců ode dne zveřejnění druhého oznámení u likvidátora na adrese: Hlista & Pril, v.o.s., se sídlem Opletalova 1525/39, 110 00 Praha 1. OV00772746-20171005

TULIPANO, s.r.o. v likvidaci; Likvidace; 25123149; Žitomírská 648/36, Vršovice, 101 00 Praha 10; 05. 10. 2017; OV00772744; Společnost TULIPANO, s.r.o. v likvidaci, IČ: 25123149, se sídlem Žitomírská 648/36, Vršovice, 101 00 Praha 10, společnost vedená u Městského soudu v Praze, oddíl C, vložka 51634, tímto oznamuje, že na základě usnesení Městského soudu v Praze ze dne 14. 7. 2016, pod sp.zn. 83Cm 1439/2016-5, byla zrušena likvidací. Vstup společnosti do likvidace byl zapsán do obchodního rejstříku vedeného Městským soudem v Praze dne 15. 11. 2016. Likvidátorem společnosti byla jmenována společnost Hlista & Pril, v.o.s., se sídlem Opletalova 1525/39, 110 00 Praha 1. Věřitelé společnosti se tímto vyzývají dle ust. § 198 zákona č. 89/2012 Sb., aby přihlásili své pohledávky a současně sdělili informace o majetku či neplatnosti nebo neúčinnosti právních jednání likvidované společnosti, a to do tří měsíců ode dne zveřejnění druhého oznámení u likvidátora na adrese: Hlista & Pril, v.o.s., se sídlem Opletalova 1525/39, 110 00 Praha 1. OV00772744-20171005

NK Consulting, spol. s r.o. " v likvidaci" ; Likvidace; 25501666; Školka 270, 679 11 Doubravice nad Svitavou; 05. 10. 2017; OV00772809; Společnost NK Consulting, spol. s r.o. " v likvidaci" tímto oznamuje, že dne 14.9.2017 vstoupila do likvidace. Likvidátorem byl jmenován Ing. Karel Nippert, nar. 11.8.1940, bytem Školka 270, Doubravice nad Svitavou. Věřitelé a jiné osoby a orgány dotčené touto likvidací se vyzývají, aby přihlásili své pohledávky ve lhůtě tři měsíce od druhého zveřejnění tohoto oznámení o vstupu společnosti do likvidace na adrese likvidátora (nebo společnosti). OV00772809-20171005

PEBE spol. s r.o. v likvidaci; Likvidace; 25643193; Benešov, Vnoučkova 2007, PSČ 256 01; 05. 10. 2017; OV00812277; Společnost PEBE spol. s r.o. v likvidaci, IČ: 25643193, se sídlem Benešov, Vnoučkova 2007, PSČ 256 01, společnost vedená u Městského soudu v Praze, oddíl C, vložka 57448, tímto oznamuje, že na základě usnesení Městského soudu v Praze ze dne 2. 5. 2016, pod sp.zn. 83 Cm 254/2016-6, byla zrušena likvidací. Vstup společnosti do likvidace byl zapsán do obchodního rejstříku vedeného Městským soudem v Praze dne 4. 4. 2017. Likvidátorem společnosti byla jmenována společnost Hlista & Pril, v.o.s., se sídlem Opletalova 1525/39, 110 00 Praha 1. Věřitelé společnosti se tímto vyzývají dle ust. § 198 zákona č. 89/2012 Sb., aby přihlásili své pohledávky a současně sdělili informace o majetku či neplatnosti nebo neúčinnosti právních jednání likvidované společnosti, a to do tří měsíců ode dne zveřejnění druhého oznámení u likvidátora na adrese: Hlista & Pril, v.o.s., se sídlem Opletalova 1525/39, 110 00 Praha 1. OV00812277-20171005

EXPRESSTRANS s.r.o. v likvidaci; Likvidace; 26462036; Praha 10, Strašnice, Dětská 1326/152; 05. 10. 2017; OV00772807; Usnesením Městského soudu v Praze č.j. 84 Cm 145/2017-7, ze dne 25.5.2017 byla likvidátorkou obchodní společnosti EXPRESSTRANS s.r.o. v likvidaci, IČ: 26462036, se sídlem Praha 10, Dětská 1326/152, jmenována Mgr. Eva Hradecká se sídlem Sacré Coeur, Holečkova 103/31, 150 00 Praha 5. Věřitelé a jiné dotčené osoby se vyzývají aby přihlásili své pohledávky popř. jiná práva v zákonné lhůtě na adresu sídla likvidátorky. OV00772807-20171005

Dobré zprávy s.r.o. v likvidaci; Likvidace; 27575608; Olbrachtova 1044/12, Krč, 140 00 Praha 4; 05. 10. 2017; OV00812298; Společnost Dobré zprávy s.r.o. v likvidaci oznamuje, že vstoupila dne 9.8.2017 do likvidace. Likvidátorem byla jmenována ALEKSANDRA CHERNYKH, bytem Cíglerova 1092/36, 198 00 Praha 9. Věřitelé a jiné osoby a orgány dotčené touto likvidací se vyzývají, aby přihlásili své pohledávky, popř. jiná práva, v zákonné lhůtě na kontaktní adresu zástupce společnosti – Mgr. Andrey Sotnikov, Na Dědinách 733/22, 141 00 Praha 4. OV00812298-20171005

ŠANOVSKÁ STAVEBNÍ SPOLEČNOST, spol. s r.o. v likvidaci ; Likvidace; 48289141; Českobratrská 1034/40, 415 01 Teplice; 05. 10. 2017; OV00772778; Společnost ŠANOVSKÁ STAVEBNÍ SPOLEČNOST, spol. s r.o. v likvidaci, IČ: 48289141, se sídlem Českobratrská 1034/40, 415 01 Teplice, zapsaná u Krajského soudu v Ústí nad Labem, oddíl C, vložka 4863 oznamuje, že dnem 22.8.2017 vstoupila do likvidace a vyzývá věřitele, aby přihlásili své pohledávky do 31.1.2018. OV00772778-20171005

EASTPROGRES s.r.o. v likvidaci; Likvidace; 64942635; Antala Staška 1565/30, Krč, 140 00 Praha 4; 05. 10. 2017; OV00812284; Společnost EASTPROGRES s.r.o. v likvidaci, IČ: 64942635, se sídlem Antala Staška 1565/30, Krč, 140 00 Praha 4, společnost vedená u Městského soudu v Praze, oddíl C, vložka 42414, tímto oznamuje, že na základě usnesení Městského soudu v Praze ze dne 22. 2. 2017, pod sp.zn. 83 Cm 3/2017–5, byla zrušena likvidací. Vstup společnosti do likvidace byl zapsán do obchodního rejstříku vedeného Městským soudem v Praze dne 11. 4. 2017. Likvidátorem společnosti byla jmenována společnost Hlista & Pril, v.o.s., se sídlem Opletalova 1525/39, 110 00 Praha 1. Věřitelé společnosti se tímto vyzývají dle ust. § 198 zákona č. 89/2012 Sb., aby přihlásili své pohledávky a současně sdělili informace o majetku či neplatnosti nebo neúčinnosti právních jednání likvidované společnosti, a to do tří měsíců ode dne zveřejnění druhého oznámení u likvidátora na adrese: Hlista & Pril, v.o.s., se sídlem Opletalova 1525/39, 110 00 Praha 1. OV00812284-20171005

DOGS BOUTIQUE s.r.o. v likvidaci; Likvidace; 28467523; Praha 1, Národní 25/961, PSČ 110 00; 05. 10. 2017; OV00812291; Obchodní korporace, obchodní firma: DOGS BOUTIQUE s.r.o. v likvidaci, IČ: 28467523, se sídlem Praha 1, Národní 25/961, PSČ 110 00, oznamuje, že byla rozhodnutím Městského soudu v Praze č.j. 84 Cm 1316/2017-6 ze dne 27. července 2017 zrušena a byla nařízena její likvidace. Korporace vyzývá věřitele, aby ve lhůtě tří měsíců od zveřejnění druhé výzvy přihlásili své pohledávky u likvidátora korporace: Mgr. Ondřej Platil, se sídlem Opletalova 5, Praha 1, PSČ 110 00. OV00812291-20171005

S.P.I. GROUP a.s. v likvidaci; Likvidace; 27248771; Mlýnská 6, 160 00 Praha 6; 05. 10. 2017; OV00812274; Společnost S.P.I. GROUP a.s. v likvidaci, IČ: 27248771, se sídlem Mlýnská 6, 160 00 Praha 6, společnost vedená u Městského soudu v Praze, oddíl B, vložka 9970, tímto oznamuje, že na základě usnesení Městského soudu v Praze ze dne 30. 1. 2017, pod sp.zn. 83 Cm 2708/2016–5, byla zrušena likvidací. Vstup společnosti do likvidace byl zapsán do obchodního rejstříku vedeného Městským soudem v Praze dne 31. 3. 2017. Likvidátorem společnosti byla jmenována společnost Hlista & Pril, v.o.s., se sídlem Opletalova 1525/39, 110 00 Praha 1. Věřitelé společnosti se tímto vyzývají dle ust. § 198 zákona č. 89/2012 Sb., aby přihlásili své pohledávky a současně sdělili informace o majetku či neplatnosti nebo neúčinnosti právních jednání likvidované společnosti, a to do tří měsíců ode dne zveřejnění druhého oznámení u likvidátora na adrese: Hlista & Pril, v.o.s., se sídlem Opletalova 1525/39, 110 00 Praha 1. OV00812274-20171005

DUNAJ, spol.s r.o. v likvidaci; Likvidace; 45315311; Křemencova 178/10, Nové Město, 110 00 Praha 1; 05. 10. 2017; OV00812292; Obchodní korporace, obchodní firma: DUNAJ, spol.s r.o. v likvidaci, IČ: 45315311, se sídlem Křemencova 178/10, Nové Město, 110 00 Praha 1, oznamuje, že byla rozhodnutím Městského soudu v Praze č.j. 84 Cm 1229/2017-6 ze dne 25. července 2017 zrušena a byla nařízena její likvidace. Korporace vyzývá věřitele, aby ve lhůtě tří měsíců od zveřejnění druhé výzvy přihlásili své pohledávky u likvidátora korporace: Mgr. Ondřej Platil, se sídlem Opletalova 5, Praha 1, PSČ 110 00. OV00812292-20171005

RYSLOS s.r.o. v likvidaci; Likvidace; 27912019; Huťská 229, 272 01 Kladno; 05. 10. 2017; OV00812275; Společnost RYSLOS s.r.o. v likvidaci, IČ: 27912019, se sídlem Huťská 229, 272 01 Kladno, společnost vedená u Městského soudu v Praze, oddíl C, vložka 125987, tímto oznamuje, že na základě usnesení Městského soudu v Praze ze dne 16. 2. 2017, pod sp.zn. 83 Cm 233/2017-4, byla zrušena likvidací. Vstup společnosti do likvidace byl zapsán do obchodního rejstříku vedeného Městským soudem v Praze dne 3. 4. 2017. Likvidátorem společnosti byla jmenována společnost Hlista & Pril, v.o.s., se sídlem Opletalova 1525/39, 110 00 Praha 1. Věřitelé společnosti se tímto vyzývají dle ust. § 198 zákona č. 89/2012 Sb., aby přihlásili své pohledávky a současně sdělili informace o majetku či neplatnosti nebo neúčinnosti právních jednání likvidované společnosti, a to

do tří měsíců ode dne zveřejnění druhého oznámení u likvidátora na adrese: Hlista & Pril, v.o.s., se sídlem Opletalova 1525/39, 110 00 Praha 1. OV00812275-20171005

RIKSOS PLUS s.r.o. v likvidaci; Likvidace; 28925033; Křenická 1626/56, Strašnice, 100 00 Praha 10; 05. 10. 2017; OV00772747; Společnost RIKSOS PLUS s.r.o. v likvidaci, IČ: 28925033, se sídlem Křenická 1626/56, Strašnice, 100 00 Praha 10, společnost vedená u Městského soudu v Praze, oddíl C, vložka 153495, tímto oznamuje, že na základě usnesení Městského soudu v Praze ze dne 10. 6. 2016, pod sp.zn. 83Cm 1393/2016-6, byla zrušena likvidací. Vstup společnosti do likvidace byl zapsán do obchodního rejstříku vedeného Městským soudem v Praze dne 15. 11. 2016. Likvidátorem společnosti byla jmenována společnost Hlista & Pril, v.o.s., se sídlem Opletalova 1525/39, 110 00 Praha 1. Věřitelé společnosti se tímto vyzývají dle ust. § 198 zákona č. 89/2012 Sb., aby přihlásili své pohledávky a současně sdělili informace o majetku či neplatnosti nebo neúčinnosti právních jednání likvidované společnosti, a to do tří měsíců ode dne zveřejnění druhého oznámení u likvidátora na adrese: Hlista & Pril, v.o.s., se sídlem Opletalova 1525/39, 110 00 Praha 1. OV00772747-20171005

MINOTAUR v.o.s. v likvidaci; Likvidace; 25260677; Mandysova 1303, 500 12 Hradec Králové; 09. 10. 2017; OV00782225; MINOTAUR v.o.s. v likvidaci, IČ: 25260677, se sídlem Mandysova 1303, 500 12 Hradec Králové, oznamuje, že usnesením Krajského soudu v Hradci Králové ze dne 9.6.2016, č.j. 37Cm 16/2016-3, byla společnost zrušena s likvidací a byl ustanoven likvidátorem JUDr. Vít Biolek, MBA. Likvidátor tímto vyzývá věřitele likvidované společnosti, aby přihlásili své pohledávky ve lhůtě tří měsíců ode dne druhého zveřejnění této výzvy v Obchodním věstníku, a to na adrese Advokátní kancelář Wildt & Biolek, Bohuslava Martinů 1038, 500 02 Hradec Králové. OV00782225-20171009

Kilt s.r.o.; Likvidace; 27123774; Troilova 442/2, 108 00 Praha 10; 09. 10. 2017; OV00782235; Likvidátor společnosti Kilt s.r.o. se sídlem Troilova 442/2, 10800 Praha 10, IČ: 27123774, zapsané v obchodním rejstříku u Městský soud v Praze odd. C, vl. 98066, oznamuje, že se společnost usnesením, které vydal Městský soud v Praze č.j. 84 Cm 943/2017 dne 14.06.2017, které nabylo právní moci dne 27.07.2017, zrušuje a nařizuje se její likvidace. Vyzýváme věřitele a další dotčené osoby, aby přihlásili své pohledávky, popř. jiná práva, ve lhůtě 3 měsíců od zveřejnění tohoto oznámení v Obchodním věstníku a to na adresu likvidátora: JUDr. Mareš Michal, Vodičkova 32/700, 11000 Praha 1 OV00782235-20171009

STAVPRA spol. s r.o. v likvidaci; Likvidace; 45022500; Nádražní 709, 373 41 Hluboká nad Vltavou; 09. 10. 2017; OV00782236; Obchodní jméno: STAVPRA spol. s r.o. v likvidaci Sídlo: Nádražní 709, 373 41 Hluboká nad Vltavou IČ: 45022500 Společnost STAVPRA spol. s r.o. oznamuje, že vstoupila dne 31. 12. 2015 do likvidace. Likvidátorem byl jmenován: Miroslav Janát, Nádražní 709, 373 41 Hluboká nad Vltavou Věřitelé a jiné osoby a orgány dotčené touto likvidací se vyzývají, aby přihlásili své pohledávky popř. jiná práva, v zákonné lhůtě na adrese likvidátora (nebo společnosti). OV00782236-20171009

BECK, s.r.o. v likvidaci; Likvidace; 27095215; Praha 4, Hvožďanská 2053/3, PSČ 148 01; 09. 10. 2017; OV00782204; Obchodní jméno: BECK, s.r.o. v likvidaci Sídlo: Praha 4, Hvožďanská 2053/3, PSČ 14801 IČ: 27095215 Zapsaná v obchodním rejstříku vedeném Městským soudem v Praze, oddíl C, vložka 95871 oznamuje, že vstoupila do likvidace. Likvidátorkou společnosti byla jmenována JUDr. Ing. Daniela Majzlíková, LL.M, se sídlem Krnov, Opavská 522/5, PSČ 794 01. Likvidátorka tímto vyzývá věřitele a jiné osoby, orgány dotčené touto likvidací společnosti korporace BECK, s.r.o. v likvidaci, IČ: 27095215, Praha 4, Hvožďanská 2053/3, PSČ 14801, aby do tří měsíců od zveřejnění tohoto oznámení v Obchodním věstníku přihlásili písemně své pohledávky, popř. jiná práva, které mají vůči společnosti na adrese likvidátorky Krnov, Opavská 522/5, PSČ 794 01, popř. na e-mail likvidace@insolvencnipravo.eu. OV00782204-20171009

KIMIHIRO s.r.o. v likvidaci; Likvidace; 27187888; Praha 10, Bohdalecká 1490/25, PSČ 101 00 „; 09. 10. 2017; OV00782226; Obchodní jméno: KIMIHIRO s.r.o. v likvidaci IČ: 27187888, Sídlo: Bohdalecká 1490/25, 101 00 Praha 10, zapsaná v obchodním rejstříku Městského soudu v Praze, oddíl C, vložka 102984 Obchodní společnost KIMIHIRO s.r.o. v likvidaci oznamuje, že vstoupila dne 09.08.2017 do likvidace. Likvidátorem byl jmenován Ing. David Vaněček, dat. nar. 07.11.1981, bytem K Machlovu 317, 251 64 Struhařov. Věřitelé a jiné osoby a orgány dotčené touto likvidací se vyzývají, aby přihlásili své pohledávky, popř. jiná práva, v zákonné lhůtě na adrese likvidátora (nebo společnosti). OV00782226-20171009

Sdružení rodičů a přátel DDM v Českém Těšíně „v likvidaci; Likvidace; 02450721; 737 01 Český Těšín; 09. 10. 2017; OV00782212; Sdružení rodičů a přátel DDM v Českém Těšíně „v likvidaci Sídlo: Český Těšín IČ: 02450721 Druhé oznámení o zrušení spolku s likvidací Spolek Sdružení rodičů a přátel DDM v Českém Těšíně „v likvidaci, sídlem Český Těšín, IČ: 02450721, oznamuje, že byl usnesením Krajského soudu v Ostravě ze dne 16. června 2017, č.j. 42 Cm 46/2017-16, které nabylo právní moci dne 18. července 2017, zrušen s likvidací. Současně byl tímto usnesením jmenován likvidátorem Mgr. Daniel Siwy, se sídlem Hlavní třída 87/2, 737 01 Český Těšín. Věřitelé, jiné osoby a orgány dotčené touto likvidací se vyzývají, aby sdělili likvidátorovi své poznatky o majetku, neplatném nebo neúčinném jednání tohoto spolku a přihlásili své pohledávky, popř. jiná práva, a to na adrese likvidátora nejpozději do tří měsíců po zveřejnění druhého oznámení o zrušení spolku s likvidací. OV00782212-20171009

LEVIA s.r.o.; Likvidace; 01969081; Lidická tř. 2165/271, 370 07 České Budějovice; 09. 10. 2017; OV00782228; Společnost LEVIA s.r.o., se sídlem Lidická tř. 2165/271, České Budějovice, PSČ 370 07, IČ: 01969081 oznamuje, že na základě usnesení Krajského soudu v Českých Budějovicích č.j. 36 Cm 558/2016-11 ze dne 12. 9. 2017 byla zrušena a vstoupila do likvidace. Likvidátorem byl stejným usnesením jmenován Ing. Pavel Vlček, se sídlem Tř. 28. října 1476/10, 370 01 České Budějovice. Likvidátor vyzývá věřitele společnosti a jiné subjekty likvidací dotčené, aby své pohledávky, popřípadě jiná práva, přihlásili do tří měsíců od zveřejnění této výzvy na adresu likvidátora společnosti. OV00782228-20171009

La Casa Centro s.r.o., v likvidaci; Likvidace; 28369238; Jabloňová 2054, Tachov, PSČ 347 01; 09. 10. 2017; OV00821567; Společnost La Casa Centro s.r.o. tímto oznamuje, že rozhodnutím jediného společníka ze dne 29.8.2017 byla společnost zrušena s likvidací a to ke dni 1.9.2017. Likvidátorem společnosti byla jmenována Daniela Čížková, Šlikova 1391/44, Praha 6. Likvidátor tímto vyzývá věřitele společnosti, jiné osoby a orgány dotčené touto likvidací, aby přihlásili své pohledávky nebo jiná práva nejpozději do tří měsíců od tohoto zveřejnění na adrese likvidátora. OV00821567-20171009

" IB-Consulting" ; Likvidace; 22681787; 674 01 Třebíč, Sedlákova 965/1; 05. 10. 2017; OV00772734; Oznámení o likvidaci: Společnost „IB-Consulting, spolek v likvidaci, se sídlem Sedlákova 965/1, 67401 Třebíč, IČ: 22681787, zapsaná ve spolkovém rejstříku vedeném Krajským soudem v Brně, oddíl L, vložka 13041, oznamuje, že vstoupila dne 11.9.2017 do likvidace. Likvidátorem byl jmenován Ing. Ivan Bělohlávek, Mládežnická 983/2, 67401 Třebíč. Věřitelé a jiné osoby a orgány dotčené touto likvidací se vyzývají, aby přihlásili své pohledávky, popřípadě jiná práva, v zákonné lhůtě na adrese likvidátora nebo na adrese spolku. V Třebíči dne 13.9.2017 Ing. Ivan Bělohlávek, likvidátor OV00772734-20171005

PALLÁS Company s.r.o., v likvidaci; Likvidace; 29206596; Brno, Hlaváčova 505/81, PSČ 614 00; 05. 10. 2017; OV00772801; Obchodní společnost PALLÁS Company s.r.o., IČ: 29206596, se sídlem Brno, Hlaváčova 505/81, PSČ 614 00, zapsaná v obchodním rejstříku vedeném u Krajského soudu v Brně, oddíl C, vložka 65673, oznamuje, že dne 17.10.2016 vstoupila do likvidace. Věřitelé společnosti se vyzývají, aby přihlásili své pohledávky ve lhůtě 3 měsíců ode dne zveřejnění tohoto oznámení. Přihlášky pohledávek je nutno zaslat na adresu likvidátora - Mgr. Martin Jelínek, Výstaviště 405/1, 603 00 Brno. OV00772801-20171005

University of Northern Virginia - Prague, s.r.o. v likvidaci; Likvidace; 27165167; Křižíkova 213/44, Karlín, 186 00 Praha 8; 05. 10. 2017; OV00772737; Usnesením Městského soudu v Praze č.j. 85 Cm 1052/2017 - 3 ze dne 5.6.2017 byla společnost University of Northern Virginia - Prague, s.r.o. v likvidaci, IČ: 27165167, se sídlem Křižíkova 213/44, Karlín, 186 00 Praha 8 zrušena s likvidací a likvidátorem společnosti byla jmenována Mgr. Ing. Petra Hýsková, Tyršova 1835/13, 120 00 Praha 2. Likvidátor tímto vyzývá věřitele společnosti, jiné osoby a orgány dotčené touto likvidací, aby přihlásili své pohledávky nebo jiná práva nejpozději do tří měsíců od tohoto zveřejnění na adrese likvidátora. OV00772737-20171005

Ascent Praha s.r.o. v likvidaci; Likvidace; 28443250; Rýmařovská 433, Letňany, 199 00 Praha 9; 05. 10. 2017; OV00772761; Společnost Ascent Praha s.r.o. v likvidaci, IČ: 28443250, se sídlem Rýmařovská 433, Letňany, 199 00 Praha 9, společnost vedená u Městského soudu v Praze, oddíl C, vložka 141873, tímto oznamuje, že na základě usnesení Městského soudu v Praze ze dne 9. 6. 2016, pod sp.zn. 83Cm 1360/2016-6, byla zrušena likvidací. Vstup společnosti do likvidace byl zapsán do obchodního rejstříku vedeného Městským soudem v Praze dne 10. 11. 2016. Likvidátorem společnosti byla jmenována společnost Hlista & Pril, v.o.s., se sídlem Opletalova 1525/39, 110 00 Praha 1. Věřitelé společnosti se tímto vyzývají dle ust. § 198 zákona č. 89/2012 Sb., aby přihlásili své pohledávky a současně sdělili informace o majetku či neplatnosti nebo neúčinnosti právních jednání likvidované společnosti, a to do tří měsíců ode dne zveřejnění druhého oznámení u likvidátora na adrese: Hlista & Pril, v.o.s., se sídlem Opletalova 1525/39, 110 00 Praha 1. OV00772761-20171005

ČEAS CZ s.r.o. v likvidaci; Likvidace; 25729462; Bryksova 1061/40, Černý Most, 198 00 Praha 9; 05. 10. 2017; OV00772759; Společnost ČEAS CZ s.r.o. v likvidaci, IČ: 25729462, se sídlem Bryksova 1061/40, Černý Most, 198 00 Praha 9, společnost vedená u Městského soudu v Praze, oddíl C, vložka 64948, tímto oznamuje, že na základě usnesení Městského soudu v Praze ze dne 7. 3. 2016, pod sp.zn. 83Cm 265/2016-6, byla zrušena likvidací. Vstup společnosti do likvidace byl zapsán do obchodního rejstříku vedeného Městským soudem v Praze dne 15. 11. 2016. Likvidátorem společnosti byla jmenována společnost Hlista & Pril, v.o.s., se sídlem Opletalova 1525/39, 110 00 Praha 1. Věřitelé společnosti se tímto vyzývají dle ust. § 198 zákona č. 89/2012 Sb., aby přihlásili své pohledávky a současně sdělili informace o majetku či neplatnosti nebo neúčinnosti právních jednání likvidované společnosti, a to do tří měsíců ode dne zveřejnění druhého oznámení u likvidátora na adrese: Hlista & Pril, v.o.s., se sídlem Opletalova 1525/39, 110 00 Praha 1. OV00772759-20171005

ČEBA, s.r.o. v likvidaci; Likvidace; 25646222; Husinecká 1024/11a, Žižkov, 130 00 Praha 3; 05. 10. 2017; OV00772758; Společnost ČEBA, s.r.o. v likvidaci, IČ: 25646222, se sídlem Husinecká 1024/11a, Žižkov, 130 00 Praha 3, společnost vedená u Městského soudu v Praze, oddíl C, vložka 57732, tímto oznamuje, že na základě usnesení Městského soudu v Praze ze dne 2. 5. 2016, pod sp.zn. 83Cm 770/2016-5, byla zrušena likvidací. Vstup společnosti do likvidace byl zapsán do obchodního rejstříku vedeného Městským soudem v Praze dne 10. 11. 2016. Likvidátorem společnosti byla jmenována společnost Hlista & Pril, v.o.s., se sídlem Opletalova 1525/39, 110 00 Praha 1. Věřitelé společnosti se tímto vyzývají dle ust. § 198 zákona č. 89/2012 Sb., aby přihlásili své pohledávky a současně sdělili informace o majetku či neplatnosti nebo neúčinnosti právních jednání likvidované společnosti, a to do tří měsíců ode dne zveřejnění druhého oznámení u likvidátora na adrese: Hlista & Pril, v.o.s., se sídlem Opletalova 1525/39, 110 00 Praha 1. OV00772758-20171005

IVOSTAV CZ s.r.o. v likvidaci; Likvidace; 24666386; Cukrovarská 941/21a, Čakovice, 196 00 Praha 9; 05. 10. 2017; OV00772756; Společnost IVOSTAV CZ s.r.o v likvidaci, IČ: 24666386, se sídlem Cukrovarská 941/21a, Čakovice, 196 00 Praha 9, společnost vedená u Městského soudu v Praze, oddíl C, vložka 164581, tímto oznamuje, že na základě usnesení Městského soudu v Praze ze dne 9. 6. 2016, pod sp.zn. 83Cm 1511/2016-6, byla zrušena likvidací. Vstup společnosti do likvidace byl zapsán do obchodního rejstříku vedeného Městským soudem v Praze dne 10. 11. 2016. Likvidátorem společnosti byla jmenována společnost Hlista & Pril, v.o.s., se sídlem Opletalova 1525/39, 110 00 Praha 1. Věřitelé společnosti se tímto vyzývají dle ust. § 198 zákona č. 89/2012 Sb., aby přihlásili své pohledávky a současně sdělili informace o majetku či neplatnosti nebo neúčinnosti právních jednání likvidované společnosti, a to do tří měsíců ode dne zveřejnění druhého oznámení u likvidátora na adrese: Hlista & Pril, v.o.s., se sídlem Opletalova 1525/39, 110 00 Praha 1. OV00772756-20171005

LASIC electronic, spol. s r.o. v likvidaci; Likvidace; 49707167; Písečná 601/26, Troja, 182 00 Praha 8; 05. 10. 2017; OV00772751; Společnost LASIC electronic, spol. s r.o. v likvidaci, IČ: 49707167, se sídlem Písečná 601/26, Troja, 182 00 Praha 8, společnost vedená u Městského soudu v Praze, oddíl C, vložka 22858, tímto oznamuje, že na základě usnesení Městského soudu v Praze ze dne 22. 1. 2016, pod sp.zn. 83Cm 118/2016-6, byla zrušena likvidací. Vstup společnosti do likvidace byl zapsán do obchodního rejstříku vedeného Městským soudem v Praze dne 31. 10. 2016. Likvidátorem společnosti byla jmenována společnost Hlista & Pril, v.o.s., se sídlem Opletalova 1525/39, 110 00 Praha 1. Věřitelé společnosti se tímto vyzývají dle ust. § 198 zákona č. 89/2012 Sb., aby přihlásili své pohledávky a současně sdělili informace o majetku či neplatnosti nebo neúčinnosti právních jednání likvidované společnosti, a to do tří měsíců ode dne zveřejnění druhého oznámení u likvidátora na adrese: Hlista & Pril, v.o.s., se sídlem Opletalova 1525/39, 110 00 Praha 1. OV00772751-20171005

ROLLAN, spol. s r.o. v likvidaci; Likvidace; 25101404; Litevská 1174/8, Vršovice, 100 00 Praha 10; 05. 10. 2017; OV00772746; Společnost ROLLAN, spol. s r.o. v likvidaci, IČ: 25101404, se sídlem Litevská 1174/8, Vršovice, 100 00 Praha 10, společnost vedená u Městského soudu v Praze, oddíl C, vložka 49728, tímto oznamuje, že na základě usnesení Městského soudu v Praze ze dne 9. 6. 2016, pod sp.zn. 83Cm 1428/2016–6, byla zrušena likvidací. Vstup společnosti do likvidace byl zapsán do obchodního rejstříku vedeného Městským soudem v Praze dne 10. 11. 2016. Likvidátorem společnosti byla jmenována společnost Hlista & Pril, v.o.s., se sídlem Opletalova 1525/39, 110 00 Praha 1. Věřitelé společnosti se tímto vyzývají dle ust. § 198 zákona č. 89/2012 Sb., aby přihlásili své pohledávky a současně sdělili informace o majetku či neplatnosti nebo neúčinnosti právních jednání likvidované společnosti, a to do tří měsíců ode dne zveřejnění druhého oznámení u likvidátora na adrese: Hlista & Pril, v.o.s., se sídlem Opletalova 1525/39, 110 00 Praha 1. OV00772746-20171005

TULIPANO, s.r.o. v likvidaci; Likvidace; 25123149; Žitomírská 648/36, Vršovice, 101 00 Praha 10; 05. 10. 2017; OV00772744; Společnost TULIPANO, s.r.o. v likvidaci, IČ: 25123149, se sídlem Žitomírská 648/36, Vršovice, 101 00 Praha 10, společnost vedená u Městského soudu v Praze, oddíl C, vložka 51634, tímto oznamuje, že na základě usnesení Městského soudu v Praze ze dne 14. 7. 2016, pod sp.zn. 83Cm 1439/2016-5, byla zrušena likvidací. Vstup společnosti do likvidace byl zapsán do obchodního rejstříku vedeného Městským soudem v Praze dne 15. 11. 2016. Likvidátorem společnosti byla jmenována společnost Hlista & Pril, v.o.s., se sídlem Opletalova 1525/39, 110 00 Praha 1. Věřitelé společnosti se tímto vyzývají dle ust. § 198 zákona č. 89/2012 Sb., aby přihlásili své pohledávky a současně sdělili informace o majetku či neplatnosti nebo neúčinnosti právních jednání likvidované společnosti, a to do tří měsíců ode dne zveřejnění druhého oznámení u likvidátora na adrese: Hlista & Pril, v.o.s., se sídlem Opletalova 1525/39, 110 00 Praha 1. OV00772744-20171005

NK Consulting, spol. s r.o. " v likvidaci" ; Likvidace; 25501666; Školka 270, 679 11 Doubravice nad Svitavou; 05. 10. 2017; OV00772809; Společnost NK Consulting, spol. s r.o. " v likvidaci" tímto oznamuje, že dne 14.9.2017 vstoupila do likvidace. Likvidátorem byl jmenován Ing. Karel Nippert, nar. 11.8.1940, bytem Školka 270, Doubravice nad Svitavou. Věřitelé a jiné osoby a orgány dotčené touto likvidací se vyzývají, aby přihlásili své pohledávky ve lhůtě tři měsíce od druhého zveřejnění tohoto oznámení o vstupu společnosti do likvidace na adrese likvidátora (nebo společnosti). OV00772809-20171005

PEBE spol. s r.o. v likvidaci; Likvidace; 25643193; Benešov, Vnoučkova 2007, PSČ 256 01; 05. 10. 2017; OV00812277; Společnost PEBE spol. s r.o. v likvidaci, IČ: 25643193, se sídlem Benešov, Vnoučkova 2007, PSČ 256 01, společnost vedená u Městského soudu v Praze, oddíl C, vložka 57448, tímto oznamuje, že na základě usnesení Městského soudu v Praze ze dne 2. 5. 2016, pod sp.zn. 83Cm 254/2016-6, byla zrušena likvidací. Vstup společnosti do likvidace byl zapsán do obchodního rejstříku vedeného Městským soudem v Praze dne 4. 4. 2017. Likvidátorem společnosti byla jmenována společnost Hlista & Pril, v.o.s., se sídlem Opletalova 1525/39, 110 00 Praha 1. Věřitelé společnosti se tímto vyzývají dle ust. § 198 zákona č. 89/2012 Sb., aby přihlásili své pohledávky a současně sdělili informace o majetku či neplatnosti nebo neúčinnosti právních jednání likvidované společnosti, a to do tří měsíců ode dne zveřejnění druhého oznámení u likvidátora na adrese: Hlista & Pril, v.o.s., se sídlem Opletalova 1525/39, 110 00 Praha 1. OV00812277-20171005

EXPRESSTRANS s.r.o. v likvidaci; Likvidace; 26462036; Praha 10, Strašnice, Dětská 1326/152; 05. 10. 2017; OV00772807; Usnesením Městského soudu v Praze č.j. 84Cm 145/2017-7, ze dne 25.5.2017 byla likvidátorkou obchodní společnosti EXPRESSTRANS s.r.o. v likvidaci, IČ: 26462036, se sídlem Praha 10, Dětská 1326/152, jmenována Mgr. Eva Hradecká se sídlem Sacré Coeur, Holečkova 103/31, 150 00 Praha 5. Věřitelé a jiné dotčené osoby se vyzývají aby přihlásili své pohledávky popř. jiná práva v zákonné lhůtě na adresu sídla likvidátorky. OV00772807-20171005

Dobré zprávy s.r.o. v likvidaci; Likvidace; 27575608; Olbrachtova 1044/12, Krč, 140 00 Praha 4; 05. 10. 2017; OV00812298; Společnost Dobré zprávy s.r.o. v likvidaci oznamuje, že vstoupila dne 9.8.2017 do likvidace. Likvidátorem byla jmenována ALEKSANDRA CHERNYKH, bytem Cíglerova 1092/36, 198 00 Praha 9. Věřitelé a jiné osoby a orgány dotčené touto likvidací se vyzývají, aby přihlásili své pohledávky, popř. jiná práva, v zákonné lhůtě na kontaktní adresu zástupce společnosti – Mgr. Andrey Sotnikov, Na Dědinách 733/22, 141 00 Praha 4. OV00812298-20171005

ŠANOVSKÁ STAVEBNÍ SPOLEČNOST, spol. s r.o. v likvidaci ; Likvidace; 48289141; Českobratrská 1034/40, 415 01 Teplice; 05. 10. 2017; OV00772778; Společnost ŠANOVSKÁ STAVEBNÍ SPOLEČNOST, spol. s r.o. v likvidaci, IČ: 48289141, se sídlem Českobratrská 1034/40, 415 01 Teplice, zapsaná u Krajského soudu v Ústí nad Labem, oddíl C, vložka 4863 oznamuje, že dnem 22.8.2017 vstoupila do likvidace a vyzývá věřitele, aby přihlásili své pohledávky do 31.1.2018. OV00772778-20171005

EASTPROGRES s.r.o. v likvidaci; Likvidace; 64942635; Antala Staška 1565/30, Krč, 140 00 Praha 4; 05. 10. 2017; OV00812284; Společnost EASTPROGRES s.r.o. v likvidaci, IČ: 64942635, se sídlem Antala Staška 1565/30, Krč, 140 00 Praha 4, společnost vedená u Městského soudu v Praze, oddíl C, vložka 42414, tímto oznamuje, že na základě usnesení Městského soudu v Praze ze dne 22. 2. 2017, pod sp.zn. 83Cm 3/2017–5, byla zrušena likvidací. Vstup společnosti do likvidace byl zapsán do obchodního rejstříku vedeného Městským soudem v Praze dne 11. 4. 2017. Likvidátorem společnosti byla jmenována společnost Hlista & Pril, v.o.s., se sídlem Opletalova 1525/39, 110 00 Praha 1. Věřitelé společnosti se tímto vyzývají dle ust. § 198 zákona č. 89/2012 Sb., aby přihlásili své pohledávky a současně sdělili informace o majetku či neplatnosti nebo neúčinnosti právních jednání likvidované společnosti, a to do tří měsíců ode dne zveřejnění druhého oznámení u likvidátora na adrese: Hlista & Pril, v.o.s., se sídlem Opletalova 1525/39, 110 00 Praha 1. OV00812284-20171005

DOGS BOUTIQUE s.r.o. v likvidaci; Likvidace; 28467523; Praha 1, Národní 25/961, PSČ 110 00; 05. 10. 2017; OV00812291; Obchodní korporace, obchodní firma: DOGS BOUTIQUE s.r.o. v likvidaci, IČ: 28467523, se sídlem Praha 1, Národní 25/961, PSČ 110 00, oznamuje, že byla rozhodnutím Městského soudu v Praze č.j. 84Cm 1316/2017-6 ze dne 27. července 2017 zrušena a byla nařízena její likvidace. Korporace vyzývá věřitele, aby ve lhůtě tří měsíců od zveřejnění druhé výzvy přihlásili své pohledávky u likvidátora korporace: Mgr. Ondřej Platil, se sídlem Opletalova 5, Praha 1, PSČ 110 00. OV00812291-20171005

S.P.I. GROUP a.s. v likvidaci; Likvidace; 27248771; Mlýnská 6, 160 00 Praha 6; 05. 10. 2017; OV00812274; Společnost S.P.I. GROUP a.s. v likvidaci, IČ: 27248771, se sídlem Mlýnská 6, 160 00 Praha 6, společnost vedená u Městského soudu v Praze, oddíl B, vložka 9970, tímto oznamuje, že na základě usnesení Městského soudu v Praze ze dne 30. 1. 2017, pod sp.zn. 83Cm 2708/2016–5, byla zrušena likvidací. Vstup společnosti do likvidace byl zapsán do obchodního rejstříku vedeného Městským soudem v Praze dne 31. 3. 2017. Likvidátorem společnosti byla jmenována společnost Hlista & Pril, v.o.s., se sídlem Opletalova 1525/39, 110 00 Praha 1. Věřitelé společnosti se tímto vyzývají dle ust. § 198 zákona č. 89/2012 Sb., aby přihlásili své pohledávky a současně sdělili informace o majetku či neplatnosti nebo neúčinnosti právních jednání likvidované společnosti, a to do tří měsíců ode dne zveřejnění druhého oznámení u likvidátora na adrese: Hlista & Pril, v.o.s., se sídlem Opletalova 1525/39, 110 00 Praha 1. OV00812274-20171005

DUNAJ, spol.s r.o. v likvidaci; Likvidace; 45315311; Křemencova 178/10, Nové Město, 110 00 Praha 1; 05. 10. 2017; OV00812292; Obchodní korporace, obchodní firma: DUNAJ, spol.s r.o. v likvidaci, IČ: 45315311, se sídlem Křemencova 178/10, Nové Město, 110 00 Praha 1, oznamuje, že byla rozhodnutím Městského soudu v Praze č.j. 84Cm 1229/2017-6 ze dne 25. července 2017 zrušena a byla nařízena její likvidace. Korporace vyzývá věřitele, aby ve lhůtě tří měsíců od zveřejnění druhé výzvy přihlásili své pohledávky u likvidátora korporace: Mgr. Ondřej Platil, se sídlem Opletalova 5, Praha 1, PSČ 110 00. OV00812292-20171005

RYSLOS s.r.o. v likvidaci; Likvidace; 27912019; Huťská 229, 272 01 Kladno; 05. 10. 2017; OV00812275; Společnost RYSLOS s.r.o. v likvidaci, IČ: 27912019, se sídlem Huťská 229, 272 01 Kladno, společnost vedená u Městského soudu v Praze, oddíl C, vložka 125987, tímto oznamuje, že na základě usnesení Městského soudu v Praze ze dne 16. 2. 2017, pod sp.zn. 83Cm 233/2017-4, byla zrušena likvidací. Vstup společnosti do likvidace byl zapsán do obchodního rejstříku vedeného Městským soudem v Praze dne 3. 4. 2017. Likvidátorem společnosti byla jmenována společnost Hlista & Pril, v.o.s., se sídlem Opletalova 1525/39, 110 00 Praha 1. Věřitelé společnosti se tímto vyzývají dle ust. § 198 zákona č. 89/2012 Sb., aby přihlásili své pohledávky a současně sdělili informace o majetku či neplatnosti nebo neúčinnosti právních jednání likvidované společnosti, a to do tří měsíců ode dne zveřejnění druhého oznámení u likvidátora na adrese: Hlista & Pril, v.o.s., se sídlem Opletalova 1525/39, 110 00 Praha 1. OV00812275-20171005

RIKSOS PLUS s.r.o. v likvidaci; Likvidace; 28925033; Křenická 1626/56, Strašnice, 100 00 Praha 10; 05. 10. 2017; OV00772747; Společnost RIKSOS PLUS s.r.o. v likvidaci, IČ: 28925033, se sídlem Křenická 1626/56, Strašnice, 100 00 Praha 10, společnost vedená u Městského soudu v Praze, oddíl C, vložka 153495, tímto oznamuje, že na základě usnesení Městského soudu v Praze ze dne 10. 6. 2016, pod sp.zn. 83Cm 1393/2016-6, byla zrušena likvidací. Vstup společnosti do likvidace byl zapsán do obchodního rejstříku vedeného Městským soudem v Praze dne 15. 11. 2016. Likvidátorem společnosti byla jmenována společnost Hlista & Pril, v.o.s., se sídlem Opletalova 1525/39, 110 00 Praha 1. Věřitelé společnosti se tímto vyzývají dle ust. § 198 zákona č. 89/2012 Sb., aby přihlásili své pohledávky a současně sdělili informace o majetku či neplatnosti nebo neúčinnosti právních jednání likvidované společnosti, a to do tří měsíců ode dne zveřejnění druhého oznámení u likvidátora na adrese: Hlista & Pril, v.o.s., se sídlem Opletalova 1525/39, 110 00 Praha 1. OV00772747-20171005

Czechoslovak Services s.r.o. v likvidaci; Likvidace; 27480682; Praha - Nové Město, Biskupský Dvůr 2095/8, PSČ 110 00; 05. 10. 2017; OV00772741; Společnost Czechoslovak Services s.r.o. v likvidaci se sídlem Praha - Nové Město, Biskupský Dvůr 2095/8, PSČ 11000, IČ: 27480682 zapsaná v OR u MS Praha C 169106 oznamuje, že vstoupila dne 21.3.2017 do likvidace. Likvidátorem byl jmenován Ing. Radim Dědic, Ph.D., Mírová 18, 703 00 Ostrava – Vítkovice, likvidace@vconsulting.cz. Věřitelé, jiné osoby, orgány dotčené touto likvidací se vyzývají, aby přihlásili své pohledávky, jiná práva, příp. označili neplatné či neúčinné úkony společnosti ve lhůtě 3 měsíců od druhého zveřejnění tohoto oznámení elektronicky na likvidace@vconsulting.cz. OV00772741-20171005

ANAID, s.r.o. v likvidaci; Likvidace; 25799673; Sokolská 1795/46, Nové Město, 120 00 Praha 2; 05. 10. 2017; OV00772763; Společnost ANAID, s.r.o. v likvidaci, IČ: 25799673, se sídlem Sokolská 1795/46, Nové Město, 120 00 Praha 2, společnost vedená u Městského soudu v Praze, oddíl C, vložka 71357, tímto oznamuje, že na základě usnesení Městského soudu v Praze ze dne 3. 7. 2015, pod sp.zn. 78Cm 176/2015- 6, byla zrušena likvidací. Vstup společnosti do likvidace byl zapsán do obchodního rejstříku vedeného Městským soudem v Praze dne 10. 11. 2016. Likvidátorem společnosti byla jmenována společnost Hlista & Pril, v.o.s., se sídlem Opletalova 1525/39, 110 00 Praha 1. Věřitelé společnosti se tímto vyzývají dle ust. § 198 zákona č. 89/2012 Sb., aby přihlásili své pohledávky a současně sdělili informace o majetku či neplatnosti nebo neúčinnosti právních jednání likvidované společnosti, a to do tří měsíců ode dne zveřejnění druhého oznámení u likvidátora na adrese: Hlista & Pril, v.o.s., se sídlem Opletalova 1525/39, 110 00 Praha 1. OV00772763-20171005

KRARUN s.r.o. v likvidaci; Likvidace; 28998219; Holečkova 386/11, Smíchov, 150 00 Praha 5; 05. 10. 2017; OV00772753; Společnost KRARUN s.r.o. v likvidaci, IČ: 28998219, se sídlem Holečkova 386/11, Smíchov, 150 00 Praha 5, společnost vedená u Městského soudu v Praze, oddíl C, vložka 158853, tímto oznamuje, že na základě usnesení Městského soudu v Praze ze dne 1. 7. 2016, pod sp.zn. 83Cm 1598/2016-6, byla zrušena likvidací. Vstup společnosti do likvidace byl zapsán do obchodního rejstříku vedeného Městským soudem v Praze dne 15. 11. 2016. Likvidátorem společnosti byla jmenována společnost Hlista & Pril, v.o.s., se sídlem Opletalova 1525/39, 110 00 Praha 1. Věřitelé společnosti se tímto vyzývají dle ust. § 198 zákona č. 89/2012 Sb., aby přihlásili své pohledávky a současně sdělili informace o majetku či neplatnosti nebo neúčinnosti právních jednání likvidované společnosti, a to do tří měsíců ode dne zveřejnění druhého oznámení u likvidátora na adrese: Hlista & Pril, v.o.s., se sídlem Opletalova 1525/39, 110 00 Praha 1. OV00772753-20171005

MIDITA s.r.o. v likvidaci; Likvidace; 03600157; Praha 6, Makovského 1177/1, PSČ 163 00; 05. 10. 2017; OV00772769; Usnesením Městského soudu v Praze č.j. 83Cm 1912/2016 ze dne 26.5.2017, které nabylo právní moci dne 04.07.2017, byla společnost MIDITA s.r.o., se sídlem Praha 6, Makovského 1177/1, PSČ 163 00, IČ: 03600157, zrušena s likvidací a likvidátorem společnosti byla jmenována JUDr. Dagmar Mixová, Sopotská 645/70, 181 00 Praha 8. Likvidátor tímto vyzývá věřitele společnosti, jiné osoby a orgány dotčené touto likvidací, aby přihlásili své pohledávky nebo jiná práva nejpozději do tří měsíců od tohoto zveřejnění na adrese likvidátora. OV00772769-20171005

WHO IS IT s.r.o. v likvidaci; Likvidace; 28947517; Adamovská 1064/7, Michle, 140 00 Praha 4; 05. 10. 2017; OV00812269; Společnost WHO IS IT s.r.o. v likvidaci, IČ: 28947517, se sídlem Adamovská 1064/7, Michle, 140 00 Praha 4, společnost vedená u Městského soudu v Praze, oddíl C, vložka 155071, tímto oznamuje, že na základě usnesení Městského soudu v Praze ze dne 27. 7. 2016, pod sp.zn. 83Cm 1871/2016-5, byla zrušena likvidací. Vstup společnosti do likvidace byl zapsán do obchodního rejstříku vedeného Městským soudem v Praze dne 13. 3. 2017. Likvidátorem společnosti byla jmenována společnost Hlista & Pril, v.o.s., se sídlem Opletalova 1525/39, 110 00 Praha 1. Věřitelé společnosti se tímto vyzývají dle ust. § 198 zákona č. 89/2012 Sb., aby přihlásili své pohledávky a současně sdělili informace o majetku či neplatnosti nebo neúčinnosti právních jednání likvidované společnosti, a to do tří měsíců ode dne zveřejnění druhého oznámení u likvidátora na adrese: Hlista & Pril, v.o.s., se sídlem Opletalova 1525/39, 110 00 Praha 1. OV00812269-20171005

Plus Praha CZ s.r.o. v likvidaci; Likvidace; 27140865; Dobřany, Loudů 511, PSČ 334 44; 05. 10. 2017; OV00772779; Obchodní jméno: Plus Praha CZ s.r.o. v likvidaci Sídlo: Dobřany, Loudů 511, PSČ 334 44 IČ: 27140865 Společnost Plus Praha CZ s.r.o. v likvidaci, IČ: 27140865, se sídlem Dobřany, Loudů 511, PSČ 334 44, oznamuje, že usnesením Krajského soudu v Plzni ze dne 22.07.2010, č.j. 40Cm 156/2008-9, se zrušuje s likvidací. Likvidátor jmenovaný soudem usnesením č.j. 40Cm 156/2008-21, JUDr. Martin Litvan, LL.M., Ph.D., se sídlem Fügnerovo nám. 1808/3, Praha 2, PSČ 120 00, vyzývá věřitele společnosti, jiné osoby a orgány dotčené touto likvidací, aby přihlásili své pohledávky nebo jiná práva nejpozději do 3 měsíců od zveřejnění této výzvy na adrese likvidátora. OV00772779-20171005

družstvo ČB REALITA v likvidaci; Likvidace; 25152319; Žižkova tř. 225/5, 370 01 České Budějovice; 05. 10. 2017; OV00772740; Oznámení o vstupu do likvidace Likvidátor družstva družstvo ČB REALITA v likvidaci IČ: 25152319 se sídlem Žižkova tř. 225/5, 370 01 České Budějovice oznamuje vstup družstva do likvidace usnesením Krajského soudu v Českých Budějovicích ze dne 18. 7. 2017, č. j. 36Cm 283/2017-6 Věřitelé družstva a jiné do-

tčené osoby se vyzývají, aby do 3 měsíců přihlásili u likvidátora své pohledávky, případně jiná práva. Adresa: JUDr. Ing. Miroslav Kořenář Radniční 133/1 370 01 České Budějovice OV00772740-20171005

KARAMA EXPORT - IMPORT, s.r.o. v likvidaci; Likvidace; 64941078; Poděbradská 538/46, Vysočany, 190 00 Praha 9; 05. 10. 2017; OV00772754; Společnost KARAMA EXPORT - IMPORT, s.r.o. v likvidaci, IČ: 64941078, se sídlem Poděbradská 538/46, Vysočany, 190 00 Praha 9, společnost vedená u Městského soudu v Praze, oddíl C, vložka 42206, tímto oznamuje, že na základě usnesení Městského soudu v Praze ze dne 1. 7. 2016, pod sp.zn. 83Cm 1581/2016-6, byla zrušena likvidací. Vstup společnosti do likvidace byl zapsán do obchodního rejstříku vedeného Městským soudem v Praze dne 10. 11. 2016. Likvidátorem společnosti byla jmenována společnost Hlista & Pril, v.o.s., se sídlem Opletalova 1525/39, 110 00 Praha 1. Věřitelé společnosti se tímto vyzývají dle ust. § 198 zákona č. 89/2012 Sb., aby přihlásili své pohledávky a současně sdělili informace o majetku či neplatnosti nebo neúčinnosti právních jednání likvidované společnosti, a to do tří měsíců ode dne zveřejnění druhého oznámení u likvidátora na adrese: Hlista & Pril, v.o.s., se sídlem Opletalova 1525/39, 110 00 Praha 1. OV00772754-20171005

SORRENTINO UNO, s.r.o. " v likvidaci" ; Likvidace; 27609847; č.p. 73, 252 10 Trnová; 05. 10. 2017; OV00812301; Likvidátor společnosti SORRENTINO UNO, s.r.o. " v likvidaci" , se sídlem Trnová č.p. 73, 252 10 Trnová, IČ: 27609847, zapsaná v obchodním rejstříku, který vede Městský soud v Praze odd. C, vl. 118678, oznamuje, že se společnost usnesením č.j. 84Cm 294/2017-5 ze dne 23.3.2017, které nabylo právní moci dne 29.4.2017, zrušuje a nařizuje se její likvidace. Vyzýváme věřitele a další dotčené osoby, aby přihlásili své pohledávky, popř. jiná práva, ve lhůtě 3 měsíců od zveřejnění tohoto oznámení v Obchodním věstníku a to na adresu likvidátora: JUDr. Petr Konečný, sídlo: Michelská 1240/72, 141 00 Praha 4. Doručovací adresa: Legionářská 1319/10, 772 00 Olomouc, ID DS: 3v3x6xx. Dále žádáme osoby, které disponují informacemi o možných neplatných nebo neúčinných právních jednáních společnosti, nechť je sdělí likvidátorovi na výše uvedené adrese. OV00812301-20171005

JUROTON, s.r.o. v likvidaci; Likvidace; 26436060; Dlouhá 614/10, Staré Město, 110 00 Praha 1; 05. 10. 2017; OV00812280; Společnost JUROTON, s.r.o. v likvidaci, IČ: 26436060, se sídlem Dlouhá 614/10, Staré Město, 110 00 Praha 1, společnost vedená u Městského soudu v Praze, oddíl C, vložka 82032, tímto oznamuje, že na základě usnesení Městského soudu v Praze ze dne 21. 2. 2017, pod sp.zn. 83Cm 2681/2016–5, byla zrušena likvidací. Vstup společnosti do likvidace byl zapsán do obchodního rejstříku vedeného Městským soudem v Praze dne 11. 4. 2017. Likvidátorem společnosti byla jmenována společnost Hlista & Pril, v.o.s., se sídlem Opletalova 1525/39, 110 00 Praha 1. Věřitelé společnosti se tímto vyzývají dle ust. § 198 zákona č. 89/2012 Sb., aby přihlásili své pohledávky a současně sdělili informace o majetku či neplatnosti nebo neúčinnosti právních jednání likvidované společnosti, a to do tří měsíců ode dne zveřejnění druhého oznámení u likvidátora na adrese: Hlista & Pril, v.o.s., se sídlem Opletalova 1525/39, 110 00 Praha 1. OV00812280-20171005

PUNONN INVEST s.r.o. v likvidaci; Likvidace; 24147745; Jaurisova 515/4, Michle, 140 00 Praha 4; 05. 10. 2017; OV00772742; Společnost PUNONN INVEST s.r.o. v likvidaci se sídlem Jaurisova 515/4, Michle, 140 00 Praha 4, IČ: 24147745 zapsaná v OR u MS Praha C 183038 oznamuje, že vstoupila dne 4.4.2017 do likvidace. Likvidátorem byl jmenován Ing. Radim Dědic, Ph.D., Mírová 18, 703 00 Ostrava – Vítkovice, likvidace@vconsulting.cz. Věřitelé, jiné osoby, orgány dotčené touto likvidací se vyzývají, aby přihlásili své pohledávky, jiná práva, příp. označili neplatné či neúčinné úkony společnosti ve lhůtě 3 měsíců od druhého zveřejnění tohoto oznámení elektronicky na likvidace@vconsulting.cz. OV00772742-20171005

Metaxstav s.r.o. v likvidaci; Likvidace; 28437845; Praha 10, Chudenická 1061/26, PSČ 102 00; 05. 10. 2017; OV00772773; Usnesením Městského soudu v Praze č.j. 83Cm 2210/2016 ze dne 16.11.2016, které nabylo právní moci dne 07.04.2017, byla společnost Metaxstav s.r.o., se sídlem Praha 10, Chudenická 1061/26, PSČ 102 00, IČ: 28437845, zrušena s likvidací a likvidátorem společnosti byla jmenována JUDr. Dagmar Mixová, Sopotská 645/70, 181 00 Praha 8. Likvidátor tímto vyzývá věřitele společnosti, jiné osoby a orgány dotčené touto likvidací, aby přihlásili své pohledávky nebo jiná práva nejpozději do tří měsíců od tohoto zveřejnění na adrese likvidátora. OV00772773-20171005

JEPEGROUP s.r.o. v likvidaci; Likvidace; 26392411; U Mlékárny 403/6, 353 01 Mariánské Lázně, Česká republika; 05. 10. 2017; OV00812302; OZNÁMENÍ O VSTUPU SPOLEČNOSTI DO LIKVIDACE S VÝZVOU Likvidátor JEPEGROUP s.r.o. v likvidaci, se sídlem U Mlékárny 403/6, Úšovice, 353 01 Mariánské Lázně, okres Cheb, IČ: 26392411, oznamuje, že firma na základě rozhodnutí jediného společníka společnosti ze dne 14.9.2017 vstoupila do likvidace ke dni 14.9.2017. Proto tímto vyzývá všechny společnosti, aby přihlásily své pohledávky ve lhůtě 3 měsíců ode dne zveřejnění tohoto oznámení, a to k rukám likvidátora společnosti Josef Zakrzewski, likvidátor firmy JEPEGROUP s.r.o. v likvidaci, sídlem U Mlékárny 403/6, Úšovice, 353 01 Mariánské Lázně, IČ: 26392411. V Mariánských Lázních dne 27.09. 2017 Josef Zakrzewski OV00812302-20171005

EKO SOFT Consulting, s.r.o. v likvidaci; Likvidace; 26207982; U kněžské louky 2125/51, Žižkov, 130 00 Praha 3; 05. 10. 2017; OV00812283; Společnost EKO SOFT Consulting, s.r.o v likvidaci, IČ: 26207982, se sídlem U kněžské louky 2125/51, Žižkov, 130 00 Praha 3, společnost vedená u Městského soudu v Praze, oddíl C, vložka 79796, tímto oznamuje, že na základě usnesení Městského soudu v Praze ze dne 6. 2. 2017, pod sp.zn. 83Cm 103/2017–6, byla zrušena likvidací. Vstup společnosti do likvidace byl zapsán do obchodního rejstříku vedeného Městským soudem v Praze dne 10. 4. 2017. Likvidátorem společnosti byla jmenována společnost Hlista & Pril, v.o.s., se sídlem Opletalova 1525/39, 110 00 Praha 1. Věřitelé společnosti se tímto vyzývají dle ust. § 198 zákona č. 89/2012 Sb., aby přihlásili své pohledávky a současně sdělili informace o majetku či neplatnosti nebo neúčinnosti právních jednání likvidované společnosti, a to do tří měsíců ode dne zveřejnění druhého oznámení u likvidátora na adrese: Hlista & Pril, v.o.s., se sídlem Opletalova 1525/39, 110 00 Praha 1. OV00812283-20171005

FEEZOO s.r.o. v likvidaci; Likvidace; 25697200; Na baště sv. Jiří 257/5, Hradčany, 160 00 Praha 6; 05. 10. 2017; OV00812281; Společnost FEEZOO s.r.o. v likvidaci, IČ: 25697200, se sídlem Na baště sv. Jiří 257/5, Hradčany, 160 00 Praha 6, společnost vedená u Městského soudu v Praze, oddíl C, vložka 62078, tímto oznamuje, že na základě usnesení Městského soudu v Praze ze dne 30. 1. 2017, pod sp.zn. 83Cm 2593/2016-5, byla zrušena likvidací. Vstup společnosti do likvidace byl zapsán do obchodního rejstříku vedeného Městským soudem v Praze dne 31. 3. 2017. Likvidátorem společnosti byla jmenována společnost Hlista & Pril, v.o.s., se sídlem Opletalova 1525/39, 110 00 Praha 1. Věřitelé společnosti se tímto vyzývají dle ust. § 198 zákona č. 89/2012 Sb., aby přihlásili své pohledávky a současně sdělili informace o majetku či neplatnosti nebo neúčinnosti právních jednání likvidované společnosti, a to do tří měsíců ode dne zveřejnění druhého oznámení u likvidátora na adrese: Hlista & Pril, v.o.s., se sídlem Opletalova 1525/39, 110 00 Praha 1. OV00812281-20171005

Lalande, s.r.o. v likvidaci; Likvidace; 27155838; Velkoborská 1188, 198 00 Praha 9; 05. 10. 2017; OV00772750; Společnost Lalande, s.r.o. v likvidaci, IČ: 27155838, se sídlem Velkoborská 1188, 198 00 Praha 9, společnost vedená u Městského soudu v Praze, oddíl C, vložka 100530, tímto oznamuje, že na základě usnesení Městského soudu v Praze ze dne 4. 4. 2016, pod sp.zn. 83Cm 635/2016-6, byla zrušena likvidací. Vstup společnosti do likvidace byl zapsán do obchodního rejstříku vedeného Městským soudem v Praze dne 31. 10. 2016. Likvidátorem společnosti byla jmenována společnost Hlista & Pril, v.o.s., se sídlem Opletalova 1525/39, 110 00 Praha 1. Věřitelé společnosti se tímto vyzývají dle ust. § 198 zákona č. 89/2012 Sb., aby přihlásili své pohledávky a současně sdělili informace o majetku či neplatnosti nebo neúčinnosti právních jednání likvidované společnosti, a to do tří měsíců ode dne zveřejnění druhého oznámení u likvidátora na adrese: Hlista & Pril, v.o.s., se sídlem Opletalova 1525/39, 110 00 Praha 1. OV00772750-20171005

Intelcom economic consulting s.r.o. v likvidaci; Likvidace; 26209144; Praha 2, Rubešova 2/583, PSČ 120 00; 05. 10. 2017; OV00772771; Usnesením Městského soudu v Praze č.j. 83Cm 1698/2016 ze dne 16.6.2016, které nabylo právní moci dne 19.04.2017, byla společnost Intelcom economic consulting s.r.o., se sídlem Praha 2, Rubešova 2/583, PSČ 120 00, IČ: 26209144, zrušena s likvidací a likvidátorem společnosti byla jmenována JUDr. Dagmar Mixová, Sopotská 645/70, 181 00 Praha 8. Likvidátor tímto vyzývá věřitele společnosti, jiné osoby a orgány dotčené touto likvidací, aby přihlásili své pohledávky nebo jiná práva nejpozději do tří měsíců od tohoto zveřejnění na adrese likvidátora. OV00772771-20171005

ROBITAL, s.r.o.; Likvidace; 26881969; Na Bunčáku 1092/5, 710 00 Ostrava - Slezská Ostrava; 06. 10. 2017; OV00776954; Společnost ROBITAL, s.r.o. „v likvidaci, IČ: 26881969, se sídlem Na Bunčáku 1092/5, 71000 Ostrava - Slezská Ostrava, oznamuje, že byla na základě usnesení Krajského soudu v Ostravě č.j. 42Cm 291/2015 ze dne 10.12.2015, které nabylo právní moci dne 4.5.2017 zrušena a nařízena její likvidace. Likvidátorem byl jmenován JUDr. Jaroslav Brož MJur, se sídlem Marie Steyskalové 767/62, 61600 Brno - Žabovřesky. Věřitelé a jiné osoby a orgány dotčené touto likvidací se vyzývají, aby přihlásili své pohledávky, popř. jiná práva, ve lhůtě tří měsíců ode dne druhého zveřejnění tohoto oznámení na adrese likvidátora: JUDr. Jaroslav Brož MJur, Politických vězňů 1371/13, 70030 Ostrava - Zábřeh. OV00776954-20171006

Travel Studio International s.r.o. v likvidaci; Likvidace; 27088251; Kořenského 1107/15, 150 00 Praha 5; 06. 10. 2017; OV00817273; Likvidátor společnosti Travel Studio International s.r.o. v likvidaci, se sídlem Kořenského 1107/15, 150 00 Praha 5, IČ: 27088251, zapsané v obchodním rejstříku - Městský soud v Praze odd. C, vl. 95366, oznamuje, že se společnost usnesením, které vydal Městský soud v Praze č.j. 84Cm 1510/2017 dne 27. 07. 2017, které nabylo právní moci dne 30. 08. 2017, zrušuje a nařizuje se její likvidace. Vyzýváme věřitele a další dotčené osoby, aby přihlásili své pohledávky, popř. jiná práva, ve lhůtě 3 měsíců od zveřejnění tohoto oznámení v Obchodním věstníku a to na adresu likvidátora: JUDr. Marešová Lucie, Vodičkova 32/700, 110 00 Praha 1. OV00817273-20171006

Bytové družstvo Přemyšlenská 792/42; Likvidace; 26751411; Přemyšlenská 792/42, Praha 8 - Kobylisy, PSČ 182 00; 06. 10. 2017; OV00817278; Bytové družstvo Přemyšlenská 792/42, v likvidaci Sídlo: Přemyšlenská 792/42, Praha 8 - Kobylisy, PSČ 182 00 IČ: 26751411 Likvidátor Bytového družstva Přemyšlenská 792/42, v likvidaci, Praha 8 - Kobylisy, Přemyšlenská 792/42, IČ: 26751411 oznamuje, že toto družstvo vstoupilo 1.10.2017 do likvidace. Likvidátorem byla jmenována Jana Nižňanská - Libišská 1743/3, 18200 Praha 8. Likvidátor vyzývá věřitele Bytového družstva Přemyšlenská 792/42, orgány a další dotčené osoby, aby přihlásili své pohledávky nebo jiná práva ve lhůtě tří měsíců od zveřejnění tohoto oznámení na adrese likvidátora družstva. OV00817278-20171006

CZECH-ARM STAVEBNÍ s.r.o.; Likvidace; 27814475; Místecká 329/258, Hrabová, 720 00 Ostrava; 06. 10. 2017; OV00776958; Společnost CZECH-ARM STAVEBNÍ s.r.o. „v likvidaci, IČ: 27814475, se sídlem Místecká 329/258, Hrabová, 72000 Ostrava, oznamuje, že byla na základě usnesení Krajského soudu v Ostravě č.j. 42Cm 136/2013 ze dne 1.8.2013 které nabylo právní moci dne 4.4.2017 zrušena a nařízena její likvidace. Likvidátorem byl jmenován JUDr. Jaroslav Brož MJur, se sídlem Marie Steyskalové 767/62, 61600 Brno - Žabovřesky. Věřitelé a jiné osoby a orgány dotčené touto likvidací se vyzývají, aby přihlásili své pohledávky, popř. jiná práva, ve lhůtě tří měsíců ode dne druhého zveřejnění tohoto oznámení na adrese likvidátora: JUDr. Jaroslav Brož MJur, Politických vězňů 1371/13, 70030 Ostrava - Zábřeh. OV00776958-20171006

EKOELI s.r.o.; Likvidace; 27787354; Kouty 1413, 757 01 Valašské Meziříčí; 06. 10. 2017; OV00776955; Společnost EKOELI s.r.o. „v likvidaci, IČ: 27787354, se sídlem Kouty 1413, 75701 Valašské Meziříčí, oznamuje, že byla na základě usnesení Krajského soudu v Ostravě č.j. 42Cm 284/2015 ze dne 3.12.2015, které nabylo právní moci dne 26.4.2017 zrušena a nařízena její likvidace. Likvidátorem byl jmenován JUDr. Jaroslav Brož MJur, se sídlem Marie Steyskalové 767/62, 61600 Brno - Žabovřesky. Věřitelé a jiné osoby a orgány dotčené touto likvidací se vyzývají, aby přihlásili své pohledávky, popř. jiná práva, ve lhůtě tří měsíců ode dne druhého zveřejnění tohoto oznámení na adrese likvidátora: JUDr. Jaroslav Brož MJur, Politických vězňů 1371/13, 70030 Ostrava - Zábřeh. OV00776955-20171006

MIROD - RKU, s.r.o. " v likvidaci" ; Likvidace; 25839152; Starobělská 2540/48, 700 30 Ostrava - Zábřeh; 06. 10. 2017; OV00817294; Usnesením Krajského soudu v Ostravě č.j. 24Cm 47/2016-76 ze dne 17.2.2017 byla obchodní společnost MIROD – RKU, s.r.o., zrušena s likvidací. Usnesením Krajského soudu v Ostravě č.j. 24Cm 47/2016-76 ze dne 17.2.2017 byla likvidátorem jmenována Mgr. Kateřina Lukáčová, insolvenční správkyně, se sídlem Ostrava, Reální 172/2, PSČ 702 00. Likvidátor vyzývá věřitele obchodní společnost MIROD – RKU, s.r.o. „v likvidaci, IČ: 25839152, se sídlem Starobělská 2540/48, 700 30 Ostrava Zábřeh, aby v zákonem stanovené lhůtě podali přihlášku do likvidace. OV00817294-20171006

RB Marketing s.r.o. v likvidaci; Likvidace; 04633989; Lidická 700/19, Veveří, 602 00 Brno; 06. 10. 2017; OV00776945; Obchodní jméno: RB Marketing s.r.o. v likvidaci Sídlo: Lidická 700/19, Veveří, 602 00 Brno IČ: 04633989 Oznámení likvidátora dle ust. § 198 zák. č. 89/2012 Sb. Usnesením Krajského soudu v Brně č. j. 1Cm 235/2017-9, ze dne 11. 7. 2017 byla obchodní společnost RB Marketing s.r.o. v likvidaci se sídlem Lidická 700/19, Veveří, 602 00 Brno, IČ: 04633989, zrušena s likvidací, usnesení nabylo právní moci dne 29. 8. 2017. Do funkce likvidátora byl soudem jmenován Ing. Josef Nožička, insolvenční správce, nar. 14. 3. 1957 se sídlem Spodní 22, 625 00 Brno, IČ: 72536454. Likvidátor byl jmenován ze seznamu insolvenčních správců v souladu s ust. § 191 odst. 4) zák. č. 89/2012 Sb. Likvidátor společnosti vyzývá všechny věřitele, aby ve lhůtě 3 měsíců ode dne zveřejnění tohoto oznámení přihlásili své pohledávky do likvidace a současně sdělili informace o majetku či neplatnosti nebo neúčinnosti právních jednání likvidované společnosti, a to na adresu likvidátora Ing. Josef Nožička, Spodní 22, 625 00 Brno. OV00776945-20171006

SPORT ECONOMY MORAVIA s.r.o.; Likvidace; 25831437; Hradní 27/37, 710 00 Ostrava - Slezská Ostrava; 06. 10. 2017; OV00776953; Společnost SPORT ECONOMY MORAVIA s.r.o. „v likvidaci, IČ: 25831437, se sídlem Hradní 27/37, 71000 Ostra-

va - Slezská Ostrava, oznamuje, že byla na základě usnesení Krajského soudu v Ostravě č.j. 42 Cm 285/2015 ze dne 3.12.2015, které nabylo právní moci dne 6.5.2017 zrušena a nařízena její likvidace. Likvidátorem byl jmenován JUDr. Jaroslav Brož MJur, se sídlem Marie Steyskalové 767/62, 61600 Brno - Žabovřesky. Věřitelé a jiné osoby a orgány dotčené touto likvidací se vyzývají, aby přihlásili své pohledávky, popř. jiná práva, ve lhůtě tří měsíců ode dne druhého zveřejnění tohoto oznámení na adrese likvidátora: JUDr. Jaroslav Brož MJur, Politických vězňů 1371/13, 70030 Ostrava - Zábřeh. OV00776953-20171006

Autoklub České republiky - SMS ENDURO Tábor v likvidaci; Likvidace; 71212558; Písecká 909, Bechyně, PSČ 391 65; 06. 10. 2017; OV00817284; Obchodní jméno: Autoklub České republiky - SMS ENDURO Tábor v likvidaci Sídlo: Písecká 909, Bechyně 39165 IČ: 71212558 Zapsaná v obchodním rejstříku vedeném u Městského soudu v Praze, oddíl L, vložka číslo 51251 Společnost oznamuje, že vstoupila dne 3.7.2017 do likvidace. Likvidátorem byl jmenován Zdeněk Bárta, Písecká 909, Bechyně 391 65. Věřitelé a jiné osoby a orgány dotčené touto likvidací se vyzývají, aby přihlásili své pohledávky, popř. jiná práva, v zákonné lhůtě na adrese likvidátora (nebo společnosti). OV00817284-20171006

MAX Hořovice s.r.o. v likvidaci; Likvidace; 25667335; Tlustice 31, 268 01 Tlustice; 06. 10. 2017; OV00817286; Usnesením Městského soudu v Praze č. j. 84 Cm 393/2017 – 4 ze dne 12.4.2017 byla zrušena společnost MAX Hořovice s.r.o., IČ: 25667335, se sídlem Tlustice 31, 268 01 Tlustice a byla nařízena její likvidace. Výše zmíněným usnesením byla likvidátorkou jmenována Mgr. Monika Cihelková. Věřitelé a jiné osoby a orgány dotčené touto likvidací se v souladu s ust. § 198 odst. 2 zákona č. 89/2012 Sb., občanský zákoník, vyzývají, aby přihlásili své pohledávky, popř. jiná práva, ve lhůtě tří měsíců na adrese likvidátorky Mgr. Moniky Cihelkové, Vodičkova 707/37, Praha 1, PSČ 110 00, či podáním do datové schránky likvidátorky ID DS: i52nyb3. OV00817286-20171006

VYRA, spol. s r.o. v likvidaci; Likvidace; 46980741; náměstí Svobody 12, 679 11 Doubravice nad Svitavou; 06. 10. 2017; OV00776948; Obchodní korporace VYRA, spol. s r.o. se sídlem náměstí Svobody 12, 679 11 Doubravice nad Svitavou, IČ: 46980741, oznamuje, že byla zrušena s likvidací usnesením Krajského soudu v Brně č.j. 18 Cm 53/2017-42 ze dne 25.7.2017 s nabytím právní moci dne 25.8.2017 a do funkce likvidátora byla ustanovena paní JUDr. Lenka Soroková, advokátka. Věřitelé a jiné osoby a orgány dotčené touto likvidací se vyzývají, aby přihlásili své pohledávky nebo jiná práva do tří měsíců od zveřejnění tohoto oznámení u likvidátora na adrese pro doručování: Nám. E. Husserla 16a. 796 01 Prostějov. OV00776948-20171006

PORTER DEVELOPMENT a.s. ; Likvidace; 29185301; V Zátiší 810/1, Mariánské Hory, 709 00 Ostrava; 06. 10. 2017; OV00776940; Společnost PORTER DEVELOPMENT a.s., IČ: 29185301 se sídlem V Zátiší 810/1, Mariánské Hory, 709 00 Ostrava, zapsaná v obchodním rejstříku vedeném u Krajského soudu v Ostravě, v oddíle B, vložka 10889, oznamuje, že dne 7.8.2017 vstoupila do likvidace, a to na základě rozhodnutí valné hromady o zrušení společnosti ze dne 26.7.2017. Věřitelé a jiné dotčené osoby tímto vyzýváme, aby své pohledávky přihlásili ve lhůtě nejpozději do 3 měsíců od zveřejnění tohoto oznámení na adrese zmocněného advokáta spol. PORTER DEVELOPMENT a.s., Mgr. Iveta Kůlová, IČ: 47289660, zapsané v seznamu u ČAK pod ev. č., 16851, se sídlem Saskova 2103/52, 466 01 Jablonec nad Nisou. Obchodní společnost vystupuje pod názvem firmy PORTER DEVELOPMENT a.s. " v likvidaci" . OV00776940-20171006

EVINGTON s.r.o.; Likvidace; 29387736; Kotkova 271/6, 703 00 Ostrava – Vítkovice; 06. 10. 2017; OV00776951; Společnost EVINGTON s.r.o. „v likvidaci, IČ: 29387736, se sídlem Kotkova 271/6, 70300 Ostrava – Vítkovice, oznamuje, že byla na základě usnesení Krajského soudu v Ostravě č.j. 42 Cm 47/2017 ze dne 20.2.2017, které nabylo právní moci dne 23.5.2017 zrušena a nařízena její likvidace. Likvidátorem byl jmenován JUDr. Jaroslav Brož MJur, se sídlem Marie Steyskalové 767/62, 61600 Brno - Žabovřesky. Věřitelé a jiné osoby a orgány dotčené touto likvidací se vyzývají, aby přihlásili své pohledávky, popř. jiná práva, ve lhůtě tří měsíců ode dne druhého zveřejnění tohoto oznámení na adrese likvidátora: JUDr. Jaroslav Brož MJur, Politických vězňů 1371/13, 70030 Ostrava - Zábřeh. OV00776951-20171006

BAI SHENG, s.r.o. v likvidaci; Likvidace; 25631934; náměstí Bořislavka 2030/5, Praha 6, PSČ 160 00; 06. 10. 2017; OV00817289; Usnesením Městského soudu v Praze č. j. 84 Cm 53/2017 – 5 ze dne 16.3.2017 byla zrušena společnost BAI SHENG, s.r.o. v likvidaci, IČ: 25631934, se sídlem náměstí Bořislavka 2030/5, Praha 6, PSČ 160 00 a byla nařízena její likvidace. Výše zmíněným usnesením byla likvidátorkou jmenována Mgr. Monika Cihelková. Věřitelé a jiné osoby a orgány dotčené touto likvidací se v souladu s ust. § 198 odst. 2 zákona č. 89/2012 Sb., občanský zákoník, vyzývají, aby přihlásili své pohledávky, popř. jiná práva, ve lhůtě tří měsíců na adrese likvidátorky Mgr. Moniky Cihelkové, Vodičkova 707/37, Praha 1, PSČ 110 00, či podáním do datové schránky likvidátorky ID DS: i52nyb3. OV00817289-20171006

Okno Morava s.r.o. „v likvidaci; Likvidace; 25860950; Komorní Lhotka 356, PSČ 739 54; 11. 10. 2017; OV00831784; Okno Morava s.r.o. „v likvidaci sídlo: Komorní Lhotka 356, PSČ: 739 54 IČ: 25860950 Usnesením KS v Ostravě čj. 24 Cm 187/2016 společnost Okno Morava s.r.o. „v likvidaci, sídlo: Komorní Lhotka 356, PSČ: 739 54, IČ: 25860950, vstoupila ke dni 01.02.2017 do likvidace. Vyzývám proto věřitele společnosti, aby v zákonné lhůtě přihlásili své pohledávky u likvidátora prostřednictvím DS: ID: 7jcx5ue nebo na adrese: Ing. Petr Klus, CSc., likvidátor, Řeznická 33, 738 01 Frýdek - Místek OV00831784-20171011

HORI, s.r.o., dopravní zdravotní služba, v likvidaci; Likvidace; 48392464; Bezručova 83, 793 26 Vrbno pod Pradědem; 11. 10. 2017; OV00791904; Likvidátor obchodní společnosti HORI, s.r.o., dopravní zdravotní služba, v likvidaci, IČ: 48392464, se sídlem Bezručova 83, 793 26 Vrbno pod Pradědem oznamuje, že společnost vstoupila rozhodnutím valné hromady konané dne 18.7.2017 do likvidace. Žádáme případné věřitele společnosti a jiné osoby a orgány, které jsou tím dotčeny, aby přihlásili své pohledávky, popř. jiná práva, ve lhůtě 90 dnů od zveřejnění na kontaktní adresu likvidátora: Mgr. Ing. Ivana Zálešáková, Staré Město 11, 792 01 Bruntál. OV00791904-20171011

PALETEX, společnost s ručením omezeným v likvidaci; Likvidace; 45539812; Vilémov, PSČ 582 83; 11. 10. 2017; OV00791899; PALETEX, společnost s ručením omezeným v likvidaci, IČ: 45539812, se sídlem Vilémov, PSČ 582 83, oznamuje, že usnesením Krajského soudu v Hradci Králové ze dne 18.3.2014, č.j. 33Cm 48/2014-3, byla společnost zrušena s likvidací a usnesením č.j. 33Cm 48/2014-15 ze dne 2.7.2015 byl ustanoven likvidátorem JUDr. Vít Biolek, MBA. Likvidátor tímto vyzývá věřitele likvidované společnosti, aby přihlásili své pohledávky ve lhůtě tří měsíců ode dne druhého zveřejnění této výzvy v Obchodním věstníku, a to na adrese Advokátní kancelář Wildt & Biolek, Bohuslava Martinů 1038, 500 02 Hradec Králové. OV00791899-20171011

JK JANPE PRAHA; Likvidace; 27016285; Krouzova 3050/26, Modřany, 143 00 Praha; 11. 10. 2017; OV00791925; Spolek JK JANPE PRAHA, se sídlem Krouzova 3050/26, Modřany, 143 00, Praha, IČ: 27016285 oznamuje, že dne 14.9.2017 vstoupil do likvidace na základě rozhodnutí valné hromady. Věřitele a jiné dotčené osoby tímto vyzýváme, aby své pohledávky přihlásili ve lhůtě nejpozději do 3 měsíců od zveřejnění tohoto oznámení na adrese likvidátora Zuzany Pěnkavové, Vídeňská 148/132, Praha 4, Kunratice. OV00791925-20171011

AEM HOUSE s.r.o. v likvidaci; Likvidace; 28334663; Ponětovice č.p. 44, 664 51 Ponětovice; 11. 10. 2017; OV00791900; Likvidátorka společnosti AEM HOUSE s.r.o. v likvidaci, se sídlem Ponětovice č.p. 44, 664 51 Ponětovice, IČ: 28334663, zapsaná v obchodním rejstříku u Krajského soudu v Brně odd. C, vl. 62000, oznamuje, že se společnost Usnesením Krajského soudu v Brně, č.j. 35 Cm 31/2017-35, které nabylo právní moci dne 29. 8. 2017, zrušuje a nařizuje se její likvidace. Vyzýváme věřitele a další dotčené osoby, aby přihlásili své pohledávky, popř. jiná práva, ve lhůtě 3 měsíců od zveřejnění tohoto oznámení v Obchodním věstníku a to na adresu likvidátora: JUDr. Kateřina Pavlíková, Příkop 843/4, 602 00 Brno, e-mail: akpavlikova@akpavlikova.cz, telefon: 545 176 261, dat.schr.: wsypk38. OV00791900-20171011

SANZ Group Czech s.r.o. v likvidaci; Likvidace; 24148644; Řehořova 938/15, Žižkov, 130 00 Praha 3; 11. 10. 2017; OV00791938; Obchodní jméno: SANZ Group Czech s.r.o. v likvidaci Sídlo: Řehořova 938/15, Žižkov, 130 00 Praha 3 IČ: 24148644 Zapsaná v obchodním rejstříku vedeném Městským soudem v Praze, oddíl C, vložka 183113 oznamuje, že vstoupila do likvidace. Likvidátorkou společnosti byla jmenována JUDr. Ing. Daniela Majzlíková, LL.M, se sídlem Krnov, Opavská 522/5, PSČ 794 01. Likvidátorka tímto vyzývá věřitele a jiné osoby, orgány dotčené touto likvidací společnosti korporace SANZ Group Czech s.r.o. v likvidaci, IČ: 24148644 Řehořova 938/15, Žižkov, 130 00 Praha 3, aby do tří měsíců od zveřejnění tohoto oznámení v Obchodním věstníku přihlásili písemně své pohledávky, popř. jiná práva, které mají vůči společnosti na adrese likvidátorky Krnov, Opavská 522/5, PSČ 794 01, popř. na e-mail likvidace@insolvencnipravo.eu. OV00791938-20171011

ZAMOSA s.r.o. " v likvidaci" ; Likvidace; 25860909; Šilheřovická 115, 747 14 Markvartovice; 11. 10. 2017; OV00791934; Rozhodnutím valné hromady by společnost ZAMOSA s.r.o. zrušena s likvidací ke dni 28.2.2013. Usnesením Krajského soudu v Ostravě č.j. 24Cm 246/2016-8 ze dne 17.2.2017 byla novým likvidátorem jmenována JUDr. Kateřina Danielová, advokátka, se sídlem Ostrava, Na Hradbách 1440/16, PSČ 702 00. Likvidátor vyzývá věřitele společnosti ZAMOSA s.r.o. „v likvidaci, IČ: 25860909, se sídlem Šilheřovická 115, Markvartovice PSČ 747 14, aby v zákonem stanovené lhůtě podali přihlášku do likvidace. OV00791934-20171011

ILTEBOR s.r.o. " v likvidaci" ; Likvidace; 01725122; V Zátiší 810/1, Ostrava, PSČ 709 00 „; 11. 10. 2017; OV00791932; Usnesením Krajského soudu v Ostravě č.j. 28 Cm 2/2017-11 ze dne 20.3.2017 byla společnost ILTEBOR s.r.o. zrušena s likvidací. Usnesením Krajského soudu v Ostravě č.j. 28 Cm 2/2017-11 ze dne 20.3.2017 byla likvidátorem jmenována JUDr. Kateřina Danielová, insolvenční správkyně, se sídlem Ostrava, Na Hradbách 1440/16, PSČ 702 00. Likvidátor vyzývá věřitele společnosti ILTEBOR s.r.o. „v likvidaci, IČ: 01725122, se sídlem V Zátiší 810/1, Ostrava, PSČ 709 00, aby v zákonem stanovené lhůtě podali přihlášku do likvidace. OV00791932-20171011

KERVIS STAV s.r.o. v likvidaci; Likvidace; 26742292; K Verneráku 43/33, Kunratice, 148 00 Praha 4; 11. 10. 2017; OV00791893; KERVIS STAV s.r.o. v likvidaci, IČ: 26742292, se sídlem K Verneráku 43/33, Kunratice, 148 00 Praha 4, oznamuje, že rozhodnutím Městského soudu v Praze č.j. 84Cm 466/2016-6, vstoupila do likvidace. Věřitelé společnosti se vyzývají, aby přihlásili své pohledávky nebo jiná práva nejpozději ve lhůtě 3 měsíců od tohoto zveřejnění na adrese likvidátora JUDr. Michala Krejčího, K Cementárně 1427/1d, 153 00 Praha 5. OV00791893-20171011

Nadační fond Fialky v likvidaci; Likvidace; 29130701; 120 00 Praha 2 - Vinohrady, Slezská 2127/13; 11. 10. 2017; OV00791890; Oznámení o vstupu do likvidace Nadační fond Fialky v likvidaci, sídlo fondu: Praha 2, Slezská 2127/13, PSČ 120 00, IČ: 29130701, zapsaný v nadační rejstříku vedeném Městským soudem v Praze, oddíl N, vložka 986 oznamuje, že vstoupil dne 31. 11. 2015 do likvidace. Likvidátorkou byla jmenována Ing. IRENA KEMÉNY, nar. 5. června 1954, kancelář: 160 00 Praha 6 - Vokovice, Lužná 591/4. Věřitelé a jiné osoby a orgány dotčené touto likvidací se vyzývají, aby přihlásili své pohledávky, popř. jiná práva, ve lhůtě 3 měsíců ode dne zveřejnění na adrese likvidátorky. OV00791890-20171011

HERMES TRISMEGISTOS s.r.o. v likvidaci; Likvidace; 27656764; Praha 1, Pařížská 127/20, PSČ 110 00; 11. 10. 2017; OV00791921; Usnesením Městského soudu v Praze č.j. 83Cm 753/2017 ze dne 27.7.2017, které nabylo právní moci dne 22.08.2017, byla společnost HERMES TRISMEGISTOS s.r.o., se sídlem Praha 1, Pařížská 127/20, PSČ 110 00, IČ: 27656764, zrušena s likvidací a likvidátorem společnosti byla jmenována JUDr. Dagmar Mixová, Sopotská 645/70, 181 00 Praha 8. Likvidátor tímto vyzývá věřitele společnosti, jiné osoby a orgány dotčené touto likvidací, aby přihlásili své pohledávky nebo jiná práva nejpozději do tří měsíců od tohoto zveřejnění na adrese likvidátora. OV00791921-20171011

SIGNUM v likvidaci; Likvidace; 00569291; Praha 1, Královodvorská 10, PSČ 110 00; 11. 10. 2017; OV00791922; Usnesením Městského soudu v Praze č.j. 83Cm 526/2017 ze dne 12.5.2017, které nabylo právní moci dne 19.06.2017, byla společnost SIGNUM, se sídlem Praha 1, Královodvorská 10, PSČ 110 00, IČ: 00569291, zrušena s likvidací a likvidátorem společnosti byla jmenována JUDr. Dagmar Mixová, Sopotská 645/70, 181 00 Praha 8. Likvidátor tímto vyzývá věřitele společnosti, jiné osoby a orgány dotčené touto likvidací, aby přihlásili své pohledávky nebo jiná práva nejpozději do tří měsíců od tohoto zveřejnění na adrese likvidátora. OV00791922-20171011

SkinBM CZ s.r.o. v likvidaci; Likvidace; 27132081; Praha 1, Olivova 1398/7, PSČ 110 00; 11. 10. 2017; OV00791923; Usnesením Městského soudu v Praze č.j. 83Cm 818/2017 ze dne 16.6.2017, které nabylo právní moci dne 29.07.2017, byla společnost SkinBM CZ s.r.o., se sídlem Praha 1, Olivova 1398/7, PSČ 110 00, IČ: 27132081, zrušena s likvidací a likvidátorem společnosti byla jmenována JUDr. Dagmar Mixová, Sopotská 645/70, 181 00 Praha 8. Likvidátor tímto vyzývá věřitele společnosti, jiné osoby a orgány dotčené touto likvidací, aby přihlásili své pohledávky nebo jiná práva nejpozději do tří měsíců od tohoto zveřejnění na adrese likvidátora. OV00791923-20171011

Sandbeach s.r.o. v likvidaci; Likvidace; 28549350; Praha 10 - Strašnice, Limuzská 2110/8, PSČ 108 00; 11. 10. 2017; OV00791958; OZNÁMENÍ O VSTUPU DO LIKVIDACE Společnost Sandbeach s.r.o. v likvidaci, IČ: 28549350, se sídlem Praha 10 – Strašnice, Limuzská 2110/8, PSČ 10800, oznamuje, že usnesením Městského soudu v Praze ze dne 25. července 2017, č.j. 84 Cm 1341/2017-6, v právní moci od 2. září 2017, byla společnost zrušena a nařízena její likvidace. Likvidátorem společnosti byla jmenována JUDr. Ing. Lucie Kovářová, IČ: 01261657, se sídlem Korunní 2569/108, 101 00 Praha 10. Věřitelé a jiné osoby a orgány dotčené touto likvidací se tímto vyzývají, aby přihlásili své pohledávky v zákonné lhůtě na adrese sídla likvidátora Korunní 2569/108, 101 00 Praha 10. OV00791958-20171011

REGLETA, spol. s r.o.; Likvidace; 48585165; U Stírky 2035/6, 182 00 Praha 8; 11. 10. 2017; OV00828744; Společnost REGLETA, spol. s r.o., IČ: 48585165, sídlem U Stírky 2035/6, 18200 Praha 8, spisová značka C 17760 vedená u Městského soudu v Praze, oznamuje, že vstoupila dne 1.10.2017 do likvidace. Likvidátorem byla jmenována Ing.arch.Kateřina Tichá, trvale bytem Večerní 219, 25066 Zdiby-Brnky. Věřitelé a jiné osoby a orgány

dotčené touto likvidací se vyzývají, aby přihlásili své pohledávky, popř. jiná práva, v zákonné lhůtě na adrese likvidátora (nebo společnosti). OV00828744-20171011

VL-MARK s.r.o.; Likvidace; 28517903; Praha 1 - Nové Město, Růžová 947/8, PSČ 110 00; 11. 10. 2017; OV00828737; Společnost VL-MARK s.r.o., v likvidaci, se sídlem Praha 1 - Nové Město, Růžová 947/8, PSČ 110 00, IČ: 28517903 oznamuje, že vstoupila do likvidace. Likvidátorem společnosti byl rozhodnutím valné hromady jmenován JUDr. David Termer, advokát, se sídlem Praha 1, Opatovická 24, PSČ 110 00. Věřitelé společnosti a jiné osoby a orgány, které jsou tímto dotčeny, se vyzývají, aby přihlásili své pohledávky, popřípadě jiná práva, do tří měsíců od zveřejnění této výzvy u likvidátora společnosti. JUDr. David Termer, likvidátor společnosti VL-MARK s.r.o., v likvidaci OV00828737-20171011

Galerie Břehová s.r.o. v likvidaci; Likvidace; 26725100; Praha 1, Břehová 202/4, PSČ 110 00; 11. 10. 2017; OV00791919; Usnesením Městského soudu v Praze č.j. 83Cm 680/2017 ze dne 16.6.2017, které nabylo právní moci dne 18.07.2017, byla společnost Galerie Břehová s.r.o., se sídlem Praha 1, Břehová 202/4, PSČ 110 00, IČ: 26725100, zrušena s likvidací a likvidátorem společnosti byla jmenována JUDr. Dagmar Mixová, Sopotská 645/70, 181 00 Praha 8. Likvidátor tímto vyzývá věřitele společnosti, jiné osoby a orgány dotčené touto likvidací, aby přihlásili své pohledávky nebo jiná práva nejpozději do tří měsíců od tohoto zveřejnění na adrese likvidátora. OV00791919-20171011

VERTICAL INTEGRATION s.r.o. v likvidaci; Likvidace; 26126095; Ke trati 365, 533 45 Opatovice nad Labem; 11. 10. 2017; OV00828757; Společnost: VERTICAL INTEGRATION s.r.o. v likvidaci Sídlo: Ke trati 365, 533 45 Opatovice nad Labem IČ: 26126095 Společnost VERTICAL INTEGRATION s.r.o. v likvidaci oznamuje, že vstoupila dne 03.11.2012 do likvidace. Likvidátorem byl jmenován Ing. Jakub Harvan, IČ: 73656607, Sídlem Sobotecká 455, 511 01 Turnov. Věřitelé a jiné osoby a orgány dotčené touto likvidací se vyzývají, aby přihlásili své pohledávky, popř. jiná práva, v zákonné lhůtě na adrese likvidátora. OV00828757-20171011

ARŽET s.r.o. ; Likvidace; 48173436; Nad Perchtou 1285, 511 01 Turnov; 11. 10. 2017; OV00828756; Společnost: ARŽET s.r.o. v likvidaci Sídlo: Nad Perchtou 1285, 511 01 Turnov IČ: 48173436 Společnost ARŽET s.r.o. v likvidaci oznamuje, že vstoupila dne 30.05.2012 do likvidace. Likvidátorem byl jmenován Ing. Jakub Harvan, IČ: 73656607, Sídlem Sobotecká 455, 511 01 Turnov. Věřitelé a jiné osoby a orgány dotčené touto likvidací se vyzývají, aby přihlásili své pohledávky, popř. jiná práva, v zákonné lhůtě na adrese likvidátora. OV00828756-20171011

Kräcker - CZ s.r.o. v likvidaci; Likvidace; 25959051; Pražská 1827, 509 01 Nová Paka; 11. 10. 2017; OV00828755; Společnost: Kräcker - CZ s.r.o. v likvidaci Sídlo: Pražská 1827, 509 01 Nová Paka IČ: 25959051 Společnost Kräcker - CZ s.r.o. v likvidaci oznamuje, že vstoupila dne 14.04.2012 do likvidace. Likvidátorem byl jmenován Ing. Jakub Harvan, IČ: 73656607, Sídlem Sobotecká 455, 511 01 Turnov. Věřitelé a jiné osoby a orgány dotčené touto likvidací se vyzývají, aby přihlásili své pohledávky, popř. jiná práva, v zákonné lhůtě na adrese likvidátora. OV00828755-20171011

PLZEŇSKÝ VEČERNÍK, s. r. o. " v likvidaci" ; Likvidace; 00869988; Škroupova 1981/1, 301 00 Plzeň 3; 11. 10. 2017; OV00828754; Společnost: PLZEŇSKÝ VEČERNÍK, s. r. o. " v likvidaci" Sídlo: Škroupova 1981/1, 301 00 Plzeň 3 IČ: 00869988 Společnost PLZEŇSKÝ VEČERNÍK, s. r. o. " v likvidaci" oznamuje, že vstoupila dne 2. 6. 2010 do likvidace. Likvidátorem byl jmenován Ing. Jakub Harvan, IČ: 73656607, Sídlem Sobotecká 455, 511 01 Turnov. Věřitelé a jiné osoby a orgány dotčené touto likvidací se vyzývají, aby přihlásili své pohledávky, popř. jiná práva, v zákonné lhůtě na adrese likvidátora. OV00828754-20171011

INZEUSPRO s.r.o., v likvidaci; Likvidace; 24776645; Praha 2-Nové Město, Podskalská 1512/22, PSČ 120 00; 11. 10. 2017; OV00828748; „Likvidátor společnosti INZEUSPRO s.r.o., v likvidaci, IČ: 24776645, se sídlem Praha 2-Nové Město, Podskalská 1512/22, PSČ 128 00, zrušené rozhodnutím Městského soudu v Praze, čj. 85 Cm 610/2017-3, ze dne 18.4.2017, které nabylo právní moci dne 19.5.2017, oznamuje vstup společnosti do likvidace a vyzývá věřitele, aby své pohledávky přihlásili u likvidátora společnosti JUDr. Pavla Čížkovského, advokáta a insolvenčního správce, se sídlem Praha 1, Václavské náměstí 18, ve lhůtě 3 měsíců od zveřejnění druhého oznámení. Likvidátor společnosti dále vyzývá všechny, kdo mají informace o majetku společnosti (aktivech i pasivech), aby podali o tom zprávu, bez zbytečného odkladu, k rukám likvidátora. JUDr. Pavel Čížkovský, likvidátor. OV00828748-20171011

PAH Czech, a.s.; Likvidace; 27438228; Pražská 720/31, 430 01 Chomutov; 11. 10. 2017; OV00828736; Likvidátor společnosti PAH Czech, a.s. v likvidaci se sídlem Pražská 720/31, 430 01 Chomutov, IČ: 27438228, zapsaná v obchodním rejstříku u odd. B, vl. 1727, oznamuje, že se společnost usnesením, které vydal Krajský soud v Ústí nad Labem č.j. 72Cm 555/2017 dne 6.6.2017, které nabylo právní moci dne 26.7.2017, zrušuje a nařizuje se její likvidace. Vyzýváme věřitele a další dotčené osoby, aby přihlásili své pohledávky, popř. jiná práva, ve lhůtě 3 měsíců od zveřejnění tohoto oznámení v Obchodním věstníku a to na adresu likvidátora: Ing. Aubrechtová Soňa, Bělehradská 3347/7, 43401 Most, ID DS: nnyxtky. OV00828736-20171011

ALFA STYL MÖBEL s.r.o. v likvidaci; Likvidace; 25270877; Jiráskova 133, 511 01 Turnov „; 11. 10. 2017; OV00828758; Společnost: ALFA STYL MÖBEL s.r.o. v likvidaci Sídlo: Jiráskova 133, 511 01 Turnov IČ: 25270877 Společnost ALFA STYL MÖBEL s.r.o. v likvidaci oznamuje, že vstoupila dne 19.04.2006 do likvidace. Likvidátorem byl jmenován Ing. Jakub Harvan, IČ: 73656607, Sídlem Sobotecká 455, 511 01 Turnov. Věřitelé a jiné osoby a orgány dotčené touto likvidací se vyzývají, aby přihlásili své pohledávky, popř. jiná práva, v zákonné lhůtě na adrese likvidátora. OV00828758-20171011

MIEN TAY TA s.r.o., v likvidaci; Likvidace; 26819457; Praha 4-Libuš, Libušská 319/126, PSČ 142 00; 11. 10. 2017; OV00828749; „Likvidátor společnosti MIEN TAY TA s.r.o., v likvidaci, IČ: 26819457, se sídlem Praha 4-Libuš, Libušská 319/126, PSČ 142 00, zrušené rozhodnutím Městského soudu v Praze, čj. 85 Cm 717/2017-3, ze dne 26.4.2017, které nabylo právní moci dne 6.6.2017, oznamuje vstup společnosti do likvidace a vyzývá věřitele, aby své pohledávky přihlásili u likvidátora společnosti JUDr. Pavla Čížkovského, advokáta a insolvenčního správce, se sídlem Praha 1, Václavské náměstí 18, ve lhůtě 3 měsíců od zveřejnění druhého oznámení. Likvidátor společnosti dále vyzývá všechny, kdo mají informace o majetku společnosti (aktivech i pasivech), aby podali o tom zprávu, bez zbytečného odkladu, k rukám likvidátora. JUDr. Pavel Čížkovský, likvidátor. OV00828749-20171011

CR European International Trading s.r.o. v likvidaci; Likvidace; 60468319; Praha 8, Legionářů 723/53; 11. 10. 2017; OV00828741; Oznámení o vstupu společnosti CR European International Trading s.r.o. do likvidace. Městský soud v Praze rozhodl o zrušení společnosti CR European International Trading s.r.o. se sídlem Praha 8, Legionářů 723/53, IČ: 60468319, zapsané v obchodním rejstříku vedeném Městským soudem v Praze, oddíl C, vložka 25573, s likvidací a jmenoval likvidátorem společnosti Mgr. Roberta Hynka, advokáta, se sídlem Vodičkova 30, 110 00 Praha 1. Likvidátor v souladu s ust. § 198 občanského zákoníku oznamuje vstup výše uvedené společnosti do likvidace a vyzývá věřitele výše uvedené společnosti, aby přihlásili své pohledávky písemně ve lhůtě tří měsíců od druhého zveřejnění této výzvy, a to na adrese sídla likvidátora – Advokátní kancelář Hrudka a partneři, Vodičkova 30, 110 00 Praha 1. Likvidátor vyzývá věřitele, popř. jiné osoby, aby ve stejné lhůtě sdělili likvidátorovi údaje o majetku výše uvedené společnosti a údaje o právních jednáních výše uvedené společnosti, u kterých by bylo možné uplatnit jejich neplatnost či neúčinnost. Mgr. Robert Hynek likvidátor společnosti CR European International Trading s.r.o. v likvidaci OV00828741-20171011

Microdynamics, a.s. v likvidaci; Likvidace; 25725084; Praha 1, Politických vězňů 912/10, PSČ 110 00; 12. 10. 2017; OV00831821; Městský soud v Praze rozhodl o zrušení společnosti Microdynamics, a.s. v likvidaci, IČ: 25725084, se sídlem Praha 1 - Nové Město, Politických vězňů 912/10, PSČ 110 00 s likvidací. Usnesením ze dne 27. 6. 2017, č. j. 83Cm 1226/2017-5 rozhodl Městský soud v Praze o jmenování likvidátora JUDr. Jiřiny Lužové, nar. 18. 11. 1964 se sídlem Dušní 22, Praha 1, PSČ 110 00. Likvidátor společnosti tímto vyzývá věřitele společnosti Microdynamics, a.s. v likvidaci, aby přihlásili své pohledávky ve lhůtě do 26. 1. 2018 a přihlášky zaslali na adresu: JUDr. Jiřina Lužová, likvidátor společnosti Microdynamics, a.s. v likvidaci, IČ: 25725084, se sídlem Dušní 22, Praha 1, PSČ 110 00. OV00831821-20171012

Z-computer s.r.o. v likvidaci; Likvidace; 27178684; Praha 9 - Prosek, Prosecká 686/109, PSČ 190 00; 12. 10. 2017; OV00831826; Městský soud v Praze rozhodl o zrušení společnosti Z-computer s.r.o. v likvidaci, IČ: 27178684, se sídlem Praha 9 - Prosek, Prosecká 686/109, PSČ 190 00 s likvidací. Usnesením ze dne 25. 7. 2017, č. j. 83Cm 1503/2017-5 rozhodl Městský soud v Praze o jmenování likvidátora JUDr. Jiřiny Lužové, nar. 18. 11. 1964 se sídlem Dušní 22, Praha 1, PSČ 110 00. Likvidátor společnosti tímto vyzývá věřitele společnosti Z-computer s.r.o. v likvidaci, aby přihlásili své pohledávky ve lhůtě do 26. 1. 2018 a přihlášky zaslali na adresu: JUDr. Jiřina Lužová, likvidátor společnosti Z-computer s.r.o. v likvidaci, IČ: 27178684, se sídlem Dušní 22, Praha 1, PSČ 110 00. OV00831826-20171012

IBS-TEAM s.r.o. v likvidaci; Likvidace; 26376148; Plzeň - Jižní Předměstí, Krátká 1137/5, PSČ 301 00; 12. 10. 2017; OV00831847; Obchodní jméno: IBS-TEAM s.r.o. v likvidaci Sídlo: Plzeň - Jižní Předměstí, Krátká 1137/5, PSČ 30100 IČ: 26376148 Společnost IBS-TEAM s.r.o. v likvidaci oznamuje, že vstoupila dne 1.10.2017 do likvidace. Likvidátorem byl jmenován: Ing.Eva Tobrmanová, Na Průhonu 791/5a, Úšovice, 353 01 Mariánské Lázně Věřitelé a jiné osoby a orgány dotčené touto likvidací se vyzývají, aby přihlásili své pohledávky, popř.jiná práva, v zákonné lhůtě na adrese likvidátora. OV00831847-20171012

ROLOTIMEN s.r.o. v likvidaci ; Likvidace; 24659690; Praha 10 - Strašnice, Na Výsluní 201/13, PSČ 100 00 „; 12. 10. 2017; OV00831829; Městský soud v Praze rozhodl o zrušení společnosti ROLOTIMEN s.r.o. v likvidaci, IČ: 24659690, se sídlem Praha 10 - Strašnice, Na Výsluní 201/13, PSČ 100 00 s likvidací. Usnesením ze dne 10. 7. 2017, č. j. 83Cm 1055/2017-5 rozhodl Městský soud v Praze o jmenování likvidátora JUDr. Jiřiny Lužové, nar. 18. 11. 1964 se sídlem Dušní 22, Praha 1, PSČ 110 00. Likvidátor společnosti tímto vyzývá věřitele společnosti ROLOTIMEN s.r.o. v likvidaci, aby přihlásili své pohledávky ve lhůtě do 26. 1. 2018 a přihlášky zaslali na adresu: JUDr. Jiřina Lužová, likvidátor společnosti ROLOTIMEN s.r.o. v likvidaci, IČ: 24659690, se sídlem Dušní 22, Praha 1, PSČ 110 00. OV00831829-20171012

Z-computer s.r.o. v likvidaci; Likvidace; 27178684; Praha 9 - Prosek, Prosecká 686/109, PSČ 190 00; 12. 10. 2017; OV00831826; Městský soud v Praze rozhodl o zrušení společnosti Z-computer s.r.o. v likvidaci, IČ: 27178684, se sídlem Praha 9 - Prosek, Prosecká 686/109, PSČ 190 00 s likvidací. Usnesením ze dne 25. 7. 2017, č. j. 83Cm 1503/2017-5 rozhodl Městský soud v Praze o jmenování likvidátora JUDr. Jiřiny Lužové, nar. 18. 11. 1964 se sídlem Dušní 22, Praha 1, PSČ 110 00. Likvidátor společnosti tímto vyzývá věřitele společnosti Z-computer s.r.o. v likvidaci, aby přihlásili své pohledávky ve lhůtě do 26. 1. 2018 a přihlášky zaslali na adresu: JUDr. Jiřina Lužová, likvidátor společnosti Z-computer s.r.o. v likvidaci, IČ: 27178684, se sídlem Dušní 22, Praha 1, PSČ 110 00. OV00831826-20171012

IBS-TEAM s.r.o. v likvidaci; Likvidace; 26376148; Plzeň - Jižní Předměstí, Krátká 1137/5, PSČ 301 00; 12. 10. 2017; OV00831847; Obchodní jméno: IBS-TEAM s.r.o. v likvidaci Sídlo: Plzeň - Jižní Předměstí, Krátká 1137/5, PSČ 30100 IČ: 26376148 Společnost IBS-TEAM s.r.o. v likvidaci oznamuje, že vstoupila dne 1.10.2017 do likvidace. Likvidátorem byl jmenován: Ing.Eva Tobrmanová, Na Průhonu 791/5a, Úšovice, 353 01 Mariánské Lázně Věřitelé a jiné osoby a orgány dotčené touto likvidací se vyzývají, aby přihlásili své pohledávky, popř.jiná práva, v zákonné lhůtě na adrese likvidátora. OV00831847-20171012

ROLOTIMEN s.r.o. v likvidaci ; Likvidace; 24659690; Praha 10 - Strašnice, Na Výsluní 201/13, PSČ 100 00 „; 12. 10. 2017; OV00831829; Městský soud v Praze rozhodl o zrušení společnosti ROLOTIMEN s.r.o. v likvidaci, IČ: 24659690, se sídlem Praha 10 - Strašnice, Na Výsluní 201/13, PSČ 100 00 s likvidací. Usnesením ze dne 10. 7. 2017, č. j. 83Cm 1055/2017-5 rozhodl Městský soud v Praze o jmenování likvidátora JUDr. Jiřiny Lužové, nar. 18. 11. 1964 se sídlem Dušní 22, Praha 1, PSČ 110 00. Likvidátor společnosti tímto vyzývá věřitele společnosti ROLOTIMEN s.r.o. v likvidaci, aby přihlásili své pohledávky ve lhůtě do 26. 1. 2018 a přihlášky zaslali na adresu: JUDr. Jiřina Lužová, likvidátor společnosti ROLOTIMEN s.r.o. v likvidaci, IČ: 24659690, se sídlem Dušní 22, Praha 1, PSČ 110 00. OV00831829-20171012

I G C-International Gurman Club-Gastronomické podniky, s.r.o. v likvidaci; Likvidace; 49356631; Praha 1, Václavské nám. 788/30; 12. 10. 2017; OV00831816; Hana Kulvajtová, likvidátor obchodní společnosti I G C-International Gurman Club-Gastronomické podniky, s.r.o. v likvidaci, se sídlem Praha 1, Václavské nám. 788/30, IČ: 49356631, zapsané v obchodním rejstříku vedeném Městským soudem v Praze oddíl C, vložka 19859 (dále jen „společnost), oznamuje, že společnost byla zrušena Usnesením Městského soudu v Praze č.j. 78 Cm 54/2011 – 7 a vstoupila do likvidace. Likvidátor zároveň vyzývá věřitele, aby k jeho rukám přihlásili své pohledávky za společností, a to nejpozději do 3 měsíců ode dne druhého zveřejnění tohoto oznámení v Obchodním věstníku, a to na adresu Hana Kulvajtová, likvidátor, Kukelská 903/1, 198 00 Praha 9. OV00831816-20171012

ZETEP, s.r.o. v likvidaci ; Likvidace; 25276280; Bradlecká Lhota 28, 507 13 Železnice „; 12. 10. 2017; OV00831871; Společnost: ZETEP, s.r.o. v likvidaci Sídlo: 28, 507 13 Bradlecká Lhota IČ: 25276280 Společnost ZETEP, s.r.o. v likvidaci oznamuje, že vstoupila dne 16.01.2013 do likvidace. Likvidátorem byl jmenován Ing. Jakub Harvan, IČ: 73656607, Sídlem Sobotecká 455, 511 01 Turnov. Věřitelé a jiné osoby a orgány dotčené touto likvidací se vyzývají, aby přihlásili své pohledávky, popř. jiná práva, v zákonné lhůtě na adrese likvidátora. OV00831871-20171012

INFO TOUR, spol. s r.o.; Likvidace; 15043860; Dolní Rokytnice 14, 512 44 Rokytnice nad Jizerou; 12. 10. 2017; OV00831803; Společnost: INFO TOUR, spol. s r.o. v likvidaci Sídlo: Dolní Rokytnice 14, 512 44 Rokytnice nad Jizerou IČ: 15043860 Společnost INFO TOUR, spol. s r.o. v likvidaci oznamuje, že vstoupila dne 15.01.2013 do likvidace. Likvidátorem byl jmenován Ing. Jakub Harvan, IČ: 73656607, Sídlem Sobotecká 455, 511 01 Turnov. Věřitelé a jiné osoby a orgány dotčené touto likvidací se vyzývají, aby přihlásili své pohledávky, popř. jiná práva, v zákonné lhůtě na adrese likvidátora. OV00831803-20171012

T. T. PORT, s.r.o. v likvidaci; Likvidace; 60109335; Jiráskova 1297, 539 01 Hlinsko; 12. 10. 2017; OV00831805; Společnost: T. T. PORT, s.r.o. v likvidaci Sídlo: Jiráskova 1297, 539 01 Hlinsko IČ: 60109335 Společnost T. T. PORT, s.r.o. v likvidaci oznamuje, že vstoupila dne 04.05.2013 do likvidace. Likvidátorem byl jmenován Ing. Jakub Harvan, IČ: 73656607, Sídlem Sobotecká 455, 511 01 Turnov. Věřitelé a jiné osoby a orgány dotčené touto likvidací se vyzývají, aby přihlásili své pohledávky, popř. jiná práva, v zákonné lhůtě na adrese likvidátora. OV00831805-20171012

TRANSVER s.r.o. v likvidaci ; Likvidace; 49285394; Jižní 467, 513 01 Semily; 12. 10. 2017; OV00831806; Společnost: TRANSVER s.r.o. v likvidaci Sídlo: Jižní 467, 513 01 Semily IČ: 49285394 Společnost TRANSVER s.r.o. v likvidaci oznamuje, že vstoupila dne 28.12.2013 do likvidace. Likvidátorem byl jmenován Ing. Jakub Harvan, IČ: 73656607, Sídlem Sobotecká 455, 511 01 Turnov. Věřitelé a jiné osoby a orgány dotčené touto likvidací se vyzývají, aby přihlásili své pohledávky, popř. jiná práva, v zákonné lhůtě na adrese likvidátora. OV00831806-20171012

PD Biomasa s.r.o., v likvidaci; Likvidace; 24748633; Bořivojova 878/35, Žižkov, 130 00 Praha 3; 12. 10. 2017; OV00831868; PD Biomasa s.r.o., v likvidaci IČ: 24748633, DIČ: CZ24748633 se sídlem: Bořivojova 878/35, Žižkov, 130 00 Praha 3 zapsána v obchodním rejstříku vedeném Městským soudem v Praze pod sp. zn. C 171083 Společnost PD Biomasa s.r.o., v likvidaci (dále také jen „společnost) oznamuje, že vstoupila dne 1.9.2017 do likvidace. Likvidátorem byl jmenován dosavadní jednatel společnosti p. Lukáš Houf, bytem Jana Zajíce 209/31, Bubeneč, 170 00 Praha 7. Věřitelé a jiné osoby a orgány dotčené touto likvidací se vyzývají, aby přihlásili své pohledávky, popř. jiná práva, v zákonné lhůtě stanovené ve smyslu ust. § 198 odst. 2 zák. č. 89/2012 Sb., občanského zákoníku, na výše uvedené adrese likvidátora. Společnost nyní vystupuje pod firmou „PD Biomasa s.r.o., v likvidaci. V Praze dne 20.9.2017 Lukáš Houf, likvidátor OV00831868-20171012

Arditti Black s.r.o.; Likvidace; 03850382; Makovského 1177/1, 163 00 Praha 6; 12. 10. 2017; OV00831849; Obchodní společnost Arditti Black s.r.o., IČ: 03850382, se sídlem Makovského 1177/1, 163 00 Praha 6 oznamuje, že se ke dni 18.7.2017 na základě usnesení Městského soudu v Praze č. j. 85Cm 1445/2017-3 zrušuje a vstupuje do likvidace a likvidátorem byl jmenován Mgr. Milan Edelmann, se sídlem Chrustenice 208, 267 12. Obchodní společnost Arditti Black s.r.o. v likvidaci podává tímto výzvu všem věřitelům a jiným dotčeným osobám, aby své pohledávky, které mají za společností, uplatnili u likvidátora Mgr. Milana Edelmanna na adrese Petržílkova 2707/38, Praha 5, 158 00, a to nejpozději ve lhůtě 3 měsíců od zveřejnění tohoto oznámení. OV00831849-20171012

Czech Wood Product, s.r.o.; Likvidace; 29006414; Tigridova 1501/6, 140 00 Praha 4; 12. 10. 2017; OV00831854; Obchodní společnost Czech Wood Product, s.r.o., IČ: 29006414, se sídlem Tigridova 1501/6, 140 00 Praha 4 oznamuje, že se ke dni 24.4.2017 na základě usnesení Městského soudu v Praze č. j. 85Cm 665/2017-3 zrušuje a vstupuje do likvidace a likvidátorem byl jmenován Mgr. Milan Edelmann, se sídlem Chrustenice 208, 267 12. Obchodní společnost Czech Wood Product, s.r.o. v likvidaci podává tímto výzvu všem věřitelům a jiným dotčeným osobám, aby své pohledávky, které mají za společností, uplatnili u likvidátora Mgr. Milana Edelmanna na adrese Petržílkova 2707/38, Praha 5, 158 00, a to nejpozději ve lhůtě 3 měsíců od zveřejnění tohoto oznámení. OV00831854-20171012

Flera servis s.r.o.; Likvidace; 27891747; Poděbradská 148, 289 12 Sadská; 12. 10. 2017; OV00831858; Obchodní společnost Flera servis s.r.o., IČ: 27891747, se sídlem Poděbradská 148, 289 12 Sadská oznamuje, že se ke dni 19.5.2017 na základě usnesení Městského soudu v Praze č. j. 84Cm 424/2017-4 zrušuje a vstupuje do likvidace a likvidátorem byl jmenován Mgr. Milan Edelmann, se sídlem Chrustenice 208, 267 12. Obchodní společnost Flera servis s.r.o. v likvidaci podává tímto výzvu všem věřitelům a jiným dotčeným osobám, aby své pohledávky, které mají za společností, uplatnili u likvidátora Mgr. Milana Edelmanna na adrese Petržílkova 2707/38, Praha 5, 158 00, a to nejpozději ve lhůtě 3 měsíců od zveřejnění tohoto oznámení. OV00831858-20171012

GSM Investment company s.r.o.; Likvidace; 28927486; Kubelíkova 1224/42, 130 00 Praha 3; 12. 10. 2017; OV00831857; Obchodní společnost GSM Investment company s.r.o., IČ: 28927486, se sídlem Kubelíkova 1224/42, 130 00 Praha 3 oznamuje, že se ke dni 6.6.2017 na základě usnesení Městského soudu v Praze č. j. 85Cm 1078/2017-4 zrušuje a vstupuje do likvidace a likvidátorem byl jmenován Mgr. Milan Edelmann, se sídlem Chrustenice 208, 267 12. Obchodní společnost GSM Investment company s.r.o. v likvidaci podává tímto výzvu všem věřitelům a jiným dotčeným osobám, aby své pohledávky, které mají za společností, uplatnili u likvidátora Mgr. Milana Edelmanna na adrese Petržílkova 2707/38, Praha 5, 158 00, a to nejpozději ve lhůtě 3 měsíců od zveřejnění tohoto oznámení. OV00831857-20171012

CHINA INVEST s.r.o.; Likvidace; 02178133; Poděbradská 195/7, 190 00 Praha 9; 12. 10. 2017; OV00831859; Obchodní společnost CHINA INVEST s.r.o., IČ: 02178133, se sídlem Poděbradská 195/7, 190 00 Praha 9 oznamuje, že se ke dni 30.5.2017 na základě usnesení Městského soudu v Praze č. j. 85Cm 994/2017-3 zrušuje a vstupuje do likvidace a likvidátorem byl jmenován Mgr. Milan Edelmann, se sídlem Chrustenice 208, 267 12. Obchodní společnost CHINA INVEST s.r.o. v likvidaci podává tímto výzvu všem věřitelům a jiným dotčeným osobám, aby své pohledávky, které mají za společností, uplatnili u likvidátora Mgr. Milana Edelmanna na adrese Petržílkova 2707/38, Praha 5, 158 00, a to nejpozději ve lhůtě 3 měsíců od zveřejnění tohoto oznámení. OV00831859-20171012

RAKI PLUS s.r.o.; Likvidace; 24181234; Holečkova 789/49, 150 00 Praha 5; 12. 10. 2017; OV00831865; Obchodní společnost RAKI PLUS s.r.o., IČ: 24181234, se sídlem Holečkova 789/49, 150 00 Praha 5 oznamuje, že se ke dni 29.6.2017 na základě usnesení Městského soudu v Praze č. j. 85Cm 1356/2017-3 zrušuje a vstupuje do likvidace a likvidátorem byl jmenován Mgr. Milan Edelmann, se sídlem Chrustenice 208, 267 12. Obchodní společnost RAKI PLUS s.r.o. v likvidaci podává tímto výzvu všem věřitelům a jiným dotčeným osobám, aby své pohledávky, které mají za společností, uplatnili u likvidátora Mgr. Milana Edelmanna na adrese Petržílkova 2707/38, Praha 5, 158 00, a to nejpozději ve lhůtě 3 měsíců od zveřejnění tohoto oznámení. OV00831865-20171012

RED.CAT.BLACK s.r.o.; Likvidace; 28931009; Fialková 309, 251 62 Mukařov; 12. 10. 2017; OV00831866; Obchodní společnost RED.CAT.BLACK s.r.o., IČ: 28931009, se sídlem Fialková 309, 251 62 Mukařov oznamuje, že se ke dni 21.11.2016 na základě usnesení Městského soudu v Praze č. j. 82Cm 1876/2016-5 zrušuje a vstupuje do likvidace a likvidátorem byl jmenován Mgr. Milan Edelmann, se sídlem Chrustenice 208, 267 12. Obchodní společnost RED.CAT.BLACK s.r.o. v likvidaci podává tímto výzvu všem věřitelům a jiným dotčeným osobám, aby své pohledávky, které mají za společností, uplatnili u likvidátora Mgr. Milana Edelmanna na adrese Petržílkova 2707/38, Praha 5, 158 00, a to nejpozději ve lhůtě 3 měsíců od zveřejnění tohoto oznámení. OV00831866-20171012

CYLAND, s.r.o. v likvidaci; Likvidace; 26732289; Praha 1 - Staré Město, Celetná 592/23, PSČ 110 00; 12. 10. 2017; OV00831833; Městský soud v Praze rozhodl o zrušení společnosti CYLAND, s.r.o. v likvidaci, IČ: 26732289, se sídlem Praha 1 - Staré Město, Celetná 592/23, PSČ 110 00 s likvidací. Usnesením ze dne 29. 6. 2017, č. j. 83Cm 688/2017-5 rozhodl Městský soud v Praze o jmenování likvidátora JUDr. Jiřiny Lužové, nar. 18. 11. 1964 se sídlem Dušní 22, Praha 1, PSČ 110 00. Likvidátor společnosti tímto vyzývá věřitele společnosti CYLAND, s.r.o. v likvidaci, aby přihlásili své pohledávky ve lhůtě do 26. 1. 2018 a přihlášky zaslali na adresu: JUDr. Jiřina Lužová, likvidátor společnosti CYLAND, s.r.o. v likvidaci, IČ: 26732289, se sídlem Dušní 22, Praha 1, PSČ 110 00. OV00831833-20171012

Gradace MO s.r.o. v likvidaci; Likvidace; 25016091; Moskevská 1/14, 434 51 Most; 12. 10. 2017; OV00831812; Společnost Gradace MO s.r.o. v likvidaci, IČ: 25016091, oznamuje, že vstoupila dne 29.11.2012 na základě usnesení Krajského soudu v Ústí nad Labem, č.j. 72Cm 161/2010-56 do likvidace. Likvidátorem společnosti byla jmenována Ing. Gabriela Burzová, IČ: 70339791, sídlem Veleslavínská 39/48, Praha 6,16200. Věřitelé a jiné osoby a orgány dotčené touto likvidací se vyzývají, aby přihlásili své pohledávky, popř. jiná práva, v zákonné lhůtě od zveřejnění tohoto oznámení v Obchodním věstníku na adrese likvidátora. OV00831812-20171012

VEBAS, spol. s r.o. v likvidaci; Likvidace; 45145946; Sedlec-Prčice, 7. května 60, PSČ 257 91; 12. 10. 2017; OV00831825; Městský soud v Praze rozhodl o zrušení společnosti VEBAS, spol. s r.o. v likvidaci, IČ: 45145946, se sídlem Sedlec-Prčice, 7. května 60, PSČ 257 91 s likvidací. Usnesením ze dne 29. 6. 2017, č. j. 83Cm 951/2017-4 rozhodl Městský soud v Praze o jmenování likvidátora JUDr. Jiřiny Lužové, nar. 18. 11. 1964 se sídlem Dušní 22, Praha 1, PSČ 110 00. Likvidátor společnosti tímto vyzývá věřitele společnosti VEBAS, spol. s r.o. v likvidaci, aby přihlásili své pohledávky ve lhůtě do 26. 1. 2018 a přihlášky zaslali na adresu: JUDr. Jiřina Lužová, likvidátor společnosti VEBAS, spol. s r.o. v likvidaci, IČ: 45145946, se sídlem Dušní 22, Praha 1, PSČ 110 00. OV00831825-20171012

REALINVEST II, spol.s r.o. v likvidaci ; Likvidace; 63668912; Praha 1, Nové Město, Václavské náměstí 819/43, PSČ 110 00; 12. 10. 2017; OV00831823; Městský soud v Praze rozhodl o zrušení společnosti REALINVEST II, spol. s r.o. v likvidaci, IČ: 63668912, se sídlem Praha 1, Nové Město, Václavské náměstí 819/43, PSČ 110 00 s likvidací. Usnesením ze dne 28. 6. 2017, č. j. 83Cm 775/2017-5 rozhodl Městský soud v Praze o jmenování likvidátora JUDr. Jiřiny Lužové, nar. 18. 11. 1964 se sídlem Dušní 22, Praha 1, PSČ 110 00. Likvidátor společnosti tímto vyzývá věřitele společnosti REALINVEST II, spol. s r.o. v likvidaci, aby přihlásili své pohledávky ve lhůtě do 26. 1. 2018 a přihlášky zaslali na adresu: JUDr. Jiřina Lužová, likvidátor společnosti REALINVEST II, spol. s r.o. v likvidaci, IČ: 63668912, se sídlem Dušní 22, Praha 1, PSČ 110 00. OV00831823-20171012

Neotea, s.r.o. v likvidaci; Likvidace; 27876233; Praha 1 - Nové Město, Jeruzalémská 1783/13, PSČ 110 00; 12. 10. 2017; OV00831843; Městský soud v Praze rozhodl o zrušení společnosti Neotea, s.r.o. v likvidaci, IČ: 27876233, se sídlem Praha 1 - Nové Město, Jeruzalémská 1783/13, PSČ 110 00 s likvidací. Usnesením ze dne 15. 6. 2017, č. j. 83Cm 858/2017-5 rozhodl Městský soud v Praze o jmenování likvidátora JUDr. Jiřiny Lužové, nar. 18. 11. 1964 se sídlem Dušní 22, Praha 1, PSČ 110 00. Likvidátor společnosti tímto vyzývá věřitele společnosti Neotea, s.r.o. v likvidaci, aby přihlásili své pohledávky ve lhůtě do 26. 1. 2018 a přihlášky zaslali na adresu: JUDr. Jiřina Lužová, likvidátor společnosti Neotea, s.r.o. v likvidaci, IČ: 27876233, se sídlem Dušní 22, Praha 1, PSČ 110 00. OV00831843-20171012

Petrská 1551, s.r.o. v likvidaci ; Likvidace; 24666840; Praha 1 - Nové Město, Petrská 1551/23, PSČ 110 00; 12. 10. 2017; OV00831838; Městský soud v Praze rozhodl o zrušení společnosti Petrská 1551, s.r.o. v likvidaci, IČ: 24666840, se sídlem Praha 1 - Nové Město, Petrská 1551/23, PSČ 110 00 s likvidací. Usnesením ze dne 23. 6. 2017, č. j. 83Cm 853/2017-5 rozhodl Městský soud v Praze o jmenování likvidátora JUDr. Jiřiny Lužové, nar. 18. 11. 1964 se sídlem Dušní 22, Praha 1, PSČ 110 00. Likvidátor společnosti tímto vyzývá věřitele společnosti Petrská 1551, s.r.o. v likvidaci, aby přihlásili své pohledávky ve lhůtě do 26. 1. 2018 a přihlášky zaslali na adresu: JUDr. Jiřina Lužová, likvidátor společnosti Petrská 1551, s.r.o. v likvidaci, IČ: 24666840, se sídlem Dušní 22, Praha 1, PSČ 110 00. OV00831838-20171012

Project Květnice s.r.o. v likvidaci ; Likvidace; 27924335; Praha 1 - Nové Město, Krakovská 583/9, PSČ 110 00; 12. 10. 2017; OV00831840; Městský soud v Praze rozhodl o zrušení společnosti Projekt Květnice s.r.o. v likvidaci, IČ: 27924335, se sídlem Praha 1 - Nové Město, Krakovská 583/9, PSČ 110 00 s likvidací. Usnesením ze dne 23. 6. 2017, č. j. 83Cm 921/2017-5 rozhodl Městský soud v Praze o jmenování likvidátora JUDr. Jiřiny Lužové, nar. 18. 11. 1964 se sídlem Dušní 22, Praha 1, PSČ 110 00. Likvidátor společnosti tímto vyzývá věřitele společnosti Projekt Květnice s.r.o. v likvidaci, aby přihlásili své pohledávky ve lhůtě do 26. 1. 2018 a přihlášky zaslali na adresu: JUDr. Jiřina Lužová, likvidátor společnosti Projekt Květnice s.r.o. v likvidaci, IČ: 27924335, se sídlem Dušní 22, Praha 1, PSČ 110 00. OV00831840-20171012

VOR, spol. s r.o.; Likvidace; 60751312; Hrušovany u Brna, Sídliště 516; 12. 10. 2017; OV00831845; Obchodní jméno: VOR, spol. s r.o. Sídlo: Hrušovany u Brna, Sídliště 516 IČ: 60751312 Oznámení likvidátora dle ust. § 198 zák. č. 89/2012 Sb. Usnesením Krajského soudu v Brně č. j. 1Cm 13/2016 - 7, ze dne 26. 6. 2017 byla obchodní společnost VOR, spol. s r.o., se sídlem Hrušovany u Brna, Sídliště 516, IČ: 60751312 zrušena s likvidací, usnesení nabylo právní moci dne 5. 10. 2017. Do funkce likvidátora byl soudem jmenován Ing. Josef Nožička, insolvenční správce, nar. 14. 3. 1957 se sídlem Šilingrovo náměstí 257/3, 602 00 Brno, IČ: 72536454. Likvidátor byl jmenován ze seznamu insolvenčních správců v souladu s ust. § 191 odst. 4) zák. č. 89/2012 Sb. Likvidátor společnosti vyzývá všechny věřitele, aby ve lhůtě 3 měsíců ode dne zveřejnění tohoto oznámení přihlásili své pohledávky do likvidace a současně sdělili informace o majetku či neplatnosti nebo neúčinnosti právních jednání likvidované společnosti, a to na adresu likvidátora Ing. Josef Nožička, Šilingrovo náměstí 257/3, 602 00 Brno. OV00831845-20171012

CRE Invest s.r.o.; Likvidace; 28195230; Ruská 2537/81a, Praha 10, 101 00 Vinohrady; 12. 10. 2017; OV00831875; Společnost CRE Invest s.r.o., se sídlem Ruská 2537/81a, Praha 10, IČ: 28195230 oznamuje, že dne 1.10.2017 vstoupila do likvidace. Věřitelé a jiné dotčené osoby tímto vyzýváme, aby své pohledávky přihlásili ve lhůtě nejpozději do 3 měsíců od zveřejnění tohoto oznámení na adrese likvidátora Vanteyev Eduard, Jeřabinová 3254/16, Praha 5, 150 00 Smíchov. Obchodní společnost vystupuje pod názvem firmy CRE Invest s.r.o. v likvidaci. OV00831875-20171012

DSCCZ, s.r.o. v likvidaci; Likvidace; 26697980; Praha 4 - Nusle, Hvězdova 1716/2b, PSČ 140 78; 13. 10. 2017; OV00793633; Obchodní jméno: DSCCZ, s.r.o. v likvidaci Sídlo: Praha 4 - Nusle, Hvězdova 1716/2b, PSČ 14078 IČ: 26697980 Zapsaná v obchodním rejstříku vedeném u Městského soudu v Praze, oddíl C, vložka 88097 Společnost DSCCZ, s.r.o. v likvidaci oznamuje, že vstoupila dne 1.1.2017 do likvidace. Likvidátorem byl jmenován Ing. JIŘÍ MAJER, dat. nar. 21.1.1973, Lidická 1876/42, Černá Pole, 602 00 Brno. Věřitelé a jiné osoby a orgány dotčené touto likvidací se vyzývají, aby přihlásili své pohledávky, popř. jiná práva, v zákonné lhůtě na adrese společnosti. OV00793633-20171013

swipejobs s.r.o., v likvidaci; Likvidace; 03728773; Haštalská 1072/6, Staré Město, 110 00 Praha 1; 13. 10. 2017; OV00836454; Společnost swipejobs s.r.o., v likvidaci, se sídlem Haštalská 1072/6, Staré Město, 110 00 Praha 1, zapsaná v obchodním rejstříku vedeném u Městského soudu v Praze, oddíl C,

vložka 235579, IČ: 03728773, oznamuje, že dne 01. 07. 2017 vstoupila do likvidace. Likvidátorem byla jmenována paní Katrina Lee-Anne Leslie, nar. 17. 06. 1967, bytem NSW2088 Mosman, Curraghbeena Road 7, Austrálie. Věřitelé a jiné osoby a orgány dotčené touto likvidací se vyzývají, aby přihlásili své pohledávky, popř. jiná práva, v zákonné lhůtě na níže uvedené adrese právních zástupců společnosti: TaylorWessing e|n|w|c advokáti v.o.s. U Prašné brány 1 110 00 Praha 1 OV00836454-20171013

MASLOV s.r.o., v likvidaci; Likvidace; 63991292; Záhřebská 577/33, Praha 2, PSČ 120 00; 13. 10. 2017; OV00793635; Obchodní jméno: MASLOV s.r.o., v likvidaci Sídlo: Záhřebská 577/33, 120 00 Praha 2 IČ: 63991292 Společnost MASLOV s.r.o., v likvidaci oznamuje, že vstoupila dne 1.9.2017 do likvidace. Likvidátorem byla jmenována paní Šárka Robinsonová, nar. 13.6.1973, bytem Praha 6, Dejvice, Kozlovská 1030/4. Skutečnosti o vstupu do likvidace byla obchodním rejstříkem vedeným Městským soudem v Praze zapsána k datu 1.9.2017. Ve smyslu § 198 č. 89/2012 Sb., občanského zákoníku, se tímto věřitelé, jiné osoby a orgány dotčené touto likvidací vyzývají, aby uplatnili písemnou přihláškou své pohledávky, popř. jiná práva ve lhůtě tří měsíců od druhého zveřejnění této výzvy. OV00793635-20171013

Marco Polo CZ, s.r.o. v likvidaci; Likvidace; 26175100; Mánesova 1168/52, Vinohrady, 120 00 Praha 2; 13. 10. 2017; OV00793602; Společnost Marco Polo CZ, s.r.o. v likvidaci oznamuje, že vstoupila dne 11. ledna 2017 do likvidace. Věřitelé a jiné osoby a orgány dotčené touto likvidací se vyzývají, aby přihlásili své pohledávky, popř. jiná práva, v zákonné lhůtě na adrese likvidátora zapsaného v obchodním rejstříku. OV00793602-20171013

D.T.R., s.r.o., v likvidaci; Likvidace; 25093215; Cesta osvobození č.ev. 49, 542 33 Rtyně v Podkrkoноší; 13. 10. 2017; OV00793617; Oznámení o vstupu společnosti do likvidace D.T.R., s.r.o. „v likvidaci, Cesta osvobození č.ev. 49, 542 33 Rtyně v Podkrkonoší, IČ: 25093215, oznamuje, že společnost vstoupila do likvidace dne 14.9.2017. Žádáme případné věřitele společnosti a jiné osoby a orgány, které jsou tím dotčeny, aby přihlásili své pohledávky, popř. jiná práva, ve lhůtě 90 dnů na kontaktní adresu likvidátora: Ing. Jakub Kult, MSc. Velké Svatoňovice 315 542 35 Velké Svatoňovice telefon: 777 044 420 OV00793617-20171013

Nadační fond ISŠ - COP Valašské Meziříčí; Likvidace; 60990252; Palackého 239/49, 757 01 Valašské Meziříčí; 13. 10. 2017; OV00793637; Obchodní jméno: Nadační fond ISŠ – COP Valašské Meziříčí Sídlo: Valašské Meziříčí, Palackého 239/49, PSČ 757 01 IČ: 60990252 Zapsaná v obchodním rejstříku vedeném u Krajského soudu v Ostravě, oddíl N, vložka 57 Společnost Nadační fond ISŠ – COP Valašské Meziříčí oznamuje, že vstoupila dne 28. 6. 2017 do likvidace. Likvidátorem byl jmenován René Camfrla, Zašovská 172, 757 01 Valašské Meziříčí. Věřitelé a jiné osoby a orgány dotčené touto likvidací se vyzývají, aby přihlásili své pohledávky, popř. jiná práva v zákonné lhůtě na adrese likvidátora (nebo společnosti). OV00793637-20171013

BRATR, družstvo; Likvidace; 27711064; Cacovická 12, 614 00 Brno; 13. 10. 2017; OV00793609; Obchodní jméno: BRATR, družstvo Sídlo: Cacovická 12, 614 00 Brno IČ: 27711064 Společnost BRATR, družstvo, IČ: 27711064, se sídlem Cacovická 12, 614 00 Brno, zapsaná v obchodním rejstříku vedeném Krajským soudem v Brně, oddíl Dr, vložka 4376, oznamuje, že vstoupila dne 15. 7. 2017 do likvidace a to na základě Usnesení Krajského soudu v Brně ze dne 20. 4. 2017, č.j. 1 Cm 238/2016-25. Likvidátorem byl jmenován Mgr. David Gregor, advokát a insolvenční správce, se sídlem Brno, Rašínova 103/2, PSČ: 602 00. Věřitelé a jiné osoby a orgány dotčené touto likvidací se vyzývají, aby přihlásili své pohledávky, popř. jiná práva, v zákonné lhůtě na adrese likvidátora s označením likvidace BRATR, družstvo v likvidaci. OV00793609-20171013

NEMO GRUP s.r.o. v likvidaci; Likvidace; 25737520; Praha 9, Cíglerova ulice 1139, PSČ 198 00; 13. 10. 2017; OV00793627; Usnesením Městského soudu v Praze č.j. 85Cm 1401/2017-3 ze dne 11.7.2017 byla společnost NEMO GRUP s.r.o. v likvidaci, IČ: 25737520, se sídlem Praha 9, Cíglerova ulice 1139, PSČ 19800 zrušena s likvidací a likvidátorem společnosti byla jmenována Mgr. Ing. Petra Hýsková, Tyršova 1835/13, 120 00 Praha 2. Likvidátor tímto vyzývá věřitele společnosti, jiné osoby a orgány dotčené touto likvidací, aby přihlásili své pohledávky nebo jiná práva nejpozději do tří měsíců od tohoto zveřejnění na adrese likvidátora. OV00793627-20171013

BRE group s.r.o. v likvidaci; Likvidace; 24316628; Dobrušská 1797/1, Braník, 147 00 Praha 4; 13. 10. 2017; OV00793624; Usnesením Městského soudu v Praze č.j. 85Cm 1617/2017 - 3 ze dne 1.8.2017 byla společnost BRE group s.r.o. v likvidaci, IČ: 24316628, se sídlem Dobrušská 1797/1, Braník, 147 00 Praha 4 zrušena s likvidací a likvidátorem společnosti byla jmenována Mgr. Ing. Petra Hýsková, Tyršova 1835/13, 120 00 Praha 2. Likvidátor tímto vyzývá věřitele společnosti, jiné osoby a orgány dotčené touto likvidací, aby přihlásili své pohledávky nebo jiná práva nejpozději do tří měsíců od tohoto zveřejnění na adrese likvidátora. OV00793624-20171013

PRADEA s.r.o. v likvidaci; Likvidace; 27549828; č.p. 32, 538 01 Bylany; 13. 10. 2017; OV00793599; Oznámení o vstupu společnosti do likvidace s výzvou pro přihlášení pohledávek: Společnost Pradea s.r.o. v likvidaci, se sídlem č.p. 32, 538 01 Bylany, IČ: 27549828, vedená u Krajského soudu v Hradci Králové v oddíle C, vložka 25567 , oznamuje, že byla nařízena dne 12.6.2017 její likvidace, a to na základě usnesením Krajského soudu v Hradci Králové - pobočky v Pardubicích, č. j. 55Cm 89/2017-7. Likvidátorem byl jmenován Jakub Kraif, jednatel. Věřitelé a jiné osoby a orgány dotčené touto likvidací se vyzývají, aby přihlásili své pohledávky, popř. jiná práva, ve lhůtě tří měsíců ode dne druhého zveřejnění tohoto oznámení na adrese likvidátora: Jiráskova 799, Chrudim IV, 537 01 Chrudim Jakub Kraif likvidátor společnosti OV00793599-20171013

Alken s.r.o.; Likvidace; 26948320; Údolní 306/4, Veveří, 602 00 Brno „; 13. 10. 2017; OV00793606; Obchodní jméno: Alken s.r.o. Sídlo: Údolní 306/4, Veveří, 602 00 Brno IČ: 26948320 Oznámení likvidátora dle ust. § 198 zák. č. 89/2012 Sb. Usnesením Krajského soudu v Brně č. j. 18 Cm 84/2017 – 17, ze dne 25. 8. 2017 byla obchodní společnost Alken s.r.o., Údolní 306/4, Veveří, 602 00 Brno, IČ: 26948320 zrušena s likvidací, usnesení nabylo právní moci dne 20. 9. 2017. Do funkce likvidátora byl soudem jmenován Ing. Josef Nožička, insolvenční správce, nar. 14. 3. 1957 se sídlem Spodní 22, 625 00 Brno, IČ: 72536454. Likvidátor byl jmenován ze seznamu insolvenčních správců v souladu s ust. § 191 odst. 4) zák. č. 89/2012 Sb. Likvidátor společnosti vyzývá všechny věřitele, aby ve lhůtě 3 měsíců ode dne zveřejnění tohoto oznámení přihlásili své pohledávky do likvidace a současně sdělili informace o majetku či neplatnosti nebo neúčinnosti právních jednání likvidované společnosti, a to na adresu likvidátora Ing. Josef Nožička, Spodní 22, 625 00 Brno. OV00793606-20171013

JBF plus, s.r.o. v likvidaci; Likvidace; 26085976; Praha 5 - Košíře, Holečkova 799/99, PSČ 150 00; 13. 10. 2017; OV00793621; Usnesením Městského soudu v Praze č.j. 85Cm 1283/2017 - 3 ze dne 27.6.2017 byla společnost JBF plus, s.r.o. v likvidaci, IČ: 26085976, se sídlem Praha 5 - Košíře, Holečkova 799/99, PSČ 15000 zrušena s likvidací a likvidátorem společnosti byla jmenována Mgr. Ing. Petra Hýsková, Tyršova 1835/13, 120 00 Praha 2. Likvidátor tímto vyzývá věřitele společnosti, jiné osoby a orgány dotčené touto likvidací, aby přihlásili své pohledávky nebo jiná práva nejpozději do tří měsíců od tohoto zveřejnění na adrese likvidátora. OV00793621-20171013

Zelené jablko s.r.o. v likvidaci; Likvidace; 26159783; 143 00 Praha 4, Na Cikorce 1290/31; 13. 10. 2017; OV00793613; Usnesením Městského soudu v Praze Sp.zn. 77 Cm 15/2006 ze dne 21.12.2006, které nabylo právní moci 15.2.2007, bylo rozhodnuto o zrušení společnosti Zelené jablko s.r.o., se sídlem 143 00 Praha 4, Na Cikorce 1290/31, IČ: 26159783 s likvidací. Usnesením Městského soudu v Praze sp.zn. 80 Cm 52/2017 ze dne 22.5.2017 byl jmenován likvidátorem Ing. František Červenka. Jmenovaný likvidátor tímto vyzývá věřitele, aby ve lhůtě do 3 měsíců od zveřejnění této výzvy přihlásili své pohledávky za společností Zelené jablko s.r.o. v likvidaci, u likvidátora, na jeho adrese: 162 00 Praha 6, Krásného 8. K písemné přihlášce pohledávky je třeba připojit kopie listin, prokazující oprávněnost pohledávky co do důvodu a výše. Likvidátor zároveň žádá věřitele společnosti, aby na jeho adresu písemně sdělili jim známé údaje o majetku společnosti a údaje o právních úkonech, u kterých by bylo možno uplatnit jejich neplatnost nebo neúčinnost. OV00793613-20171013

SHARM, s.r.o. v likvidaci; Likvidace; 25125842; 141 00 Praha 4, Pod Dálnicí 1236/7; 13. 10. 2017; OV00793614; Usnesením Městského soudu v Praze Sp.zn. 72 Cm 132/2014 ze dne 27.4.2015, které nabylo právní moci 27.5.2015 bylo rozhodnuto o zrušení společnosti SHARM, s.r.o., se sídlem 141 00 Praha 4, Pod dálnicí 1236/7, IČ: 25125842 s likvidací. Citovaným usnesením soudu byl zároveň jmenován likvidátorem Ing. František Červenka. Jmenovaný likvidátor tímto vyzývá věřitele, aby ve lhůtě do 3 měsíců od zveřejnění této výzvy přihlásili své pohledávky za společností SHARM, s.r.o. v likvidaci, u likvidátora, na jeho adrese: 162 00 Praha 6, Krásného 8. K písemné přihlášce pohledávky je třeba připojit kopie listin, prokazující oprávněnost pohledávky co do důvodu a výše. Likvidátor zároveň žádá věřitele společnosti, aby na jeho adresu písemně sdělili jim známé údaje o majetku společnosti a údaje o právních úkonech, u kterých by bylo možno uplatnit jejich neplatnost nebo neúčinnost. OV00793614-20171013

Universal - Tempo s.r.o. v likvidaci; Likvidace; 25726463; 140 00 Praha 4, Mikuleckého 1310/6; 13. 10. 2017; OV00793616; Usnesením Městského soudu v Praze Sp.zn. 80 Cm 111/2014 ze dne 14.3.2017, které nabylo právní moci 10.5.2017, bylo rozhodnuto o zrušení společnosti Universal - Tempo s.r.o. v likvidaci, se sídlem 140 00 Praha 4, Mikuleckého 1310/6, IČ: 25726463 s likvidací. Likvidátorem společnosti byl soudem jmenován Ing. František Červenka. Jmenovaný likvidátor tímto vyzývá věřitele, aby ve lhůtě do 3 měsíců od zveřejnění této výzvy přihlásili své pohledávky za společností Universal - Tempo s.r.o. v likvidaci v likvidaci, u likvidátora, na jeho adrese: 162 00 Praha 6, Krásného 8. K písemné přihlášce pohledávky je třeba připojit kopie listin, prokazující oprávněnost pohledávky co do důvodu a výše. Likvidátor zároveň žádá věřitele společnosti, aby na jeho adresu písemně sdělili jim známé údaje o majetku společnosti a údaje o právních úkonech, u kterých by bylo možno uplatnit jejich neplatnost nebo neúčinnost. OV00793616-20171013

" BODY LINE" , společnost s r.o. v likvidaci; Likvidace; 45195218; 143 00 Praha 4, Plickova 571; 13. 10. 2017; OV00793612; Rozhodnutí jediného společníka při výkonu působnosti valné hromady bylo rozhodnuto o zrušení společnosti „BODY LINE, společnost s r.o., se sídlem 143 00 Praha 4, Plickova 571, IČ: 45195218 s likvidací a byl jmenován likvidátor Roman Leskovjan. Usnesením Městského soudu v Praze Sp.zn. 80 Cm 196/2013 ze dne 6.11.2013 byl Roman Leskovjan odvolán z funkce likvidátora a likvidátorem byl jmenován Ing. František Červenka. Jmenovaný likvidátor tímto vyzývá věřitele, aby ve lhůtě do 3 měsíců od zveřejnění této výzvy přihlásili své pohledávky za společností „BODY LINE, společnost s r.o., v likvidaci, u likvidátora, na jeho adrese: 162 00 Praha 6, Krásného 8. K písemné přihlášce pohledávky je třeba připojit kopie listin, prokazující oprávněnost pohledávky co do důvodu a výše. OV00793612-20171013

Direct Power s.r.o., v likvidaci; Likvidace; 24798282; Nitranská 1057/4/8, Praha 10 - Vinohrady; 13. 10. 2017; OV00793619; Obchodní firma: Direct Power s.r.o., v likvidaci Sídlo: Nitranská 1057/4/8, Praha 10 - Vinohrady IČ: 24798282 Společnost Direct Power s.r.o., v likvidaci, se sídlem Nitranská 1057/4/8, Praha 10 - Vinohrady, IČ: 24798282 oznamuje, že dne 1.9.2017 vstoupila do likvidace. Likvidátorem byla jmenována Ing. Kristýna Dancingerová, Za rybníkem 617, Jesenice. Věřitele a jiné dotčené osoby tímto vyzýváme, aby své pohledávky přihlásili ve lhůtě nejpozději do 3 měsíců od zveřejnění tohoto oznámení na adrese likvidátora. OV00793619-20171013

KUKY, spol. s r.o., v likvidaci; Likvidace; 26173328; Praha 8, Okořská 348/3, PSČ 180 00; 13. 10. 2017; OV00793620; „Likvidátor společnosti KUKY, spol. s r.o., v likvidaci, IČ: 26173328, se sídlem Praha 8, Okořská 348/3, PSČ 180 00, zrušené rozhodnutím Městského soudu v Praze, čj. 84 Cm 584/2016-5, ze dne 17.1.2017, které nabylo právní moci dne 14.2.2017, oznamuje vstup společnosti do likvidace a vyzývá věřitele, aby své pohledávky přihlásili u likvidátora společnosti JUDr. Pavla Čížkovského, advokáta a insolvenčního správce, se sídlem Praha 1, Václavské náměstí 18, ve lhůtě 3 měsíců od zveřejnění druhého oznámení. Likvidátor společnosti dále vyzývá všechny, kdo mají informace o majetku společnosti (aktivech i pasivech), aby podali o tom zprávu, bez zbytečného odkladu, k rukám likvidátora. JUDr. Pavel Čížkovský, likvidátor. OV00793620-20171013

MPT Ltd. s r.o. v likvidaci; Likvidace; 63473674; Rajhrad, Štefánikova 116, PSČ 664 61; 13. 10. 2017; OV00793634; Společnost MPT Ltd s r.o. v likvidaci oznamuje, že na základě usnesení Krajského soudu v Brně ze dne 5. 9. 2016, č.j. 35 Cm 231/2015-108 byla zrušena s likvidací. Toto usnesení nabylo právní moci dne 10. 5. 2017. Likvidátorem byl jmenován Ing. Radim Ledl. Věřitelé a jiné osoby a orgány dotčené touto likvidací se vyzývají, aby přihlásili své pohledávky, popř. jiná práva, v zákonné lhůtě (tj. tři měsíce od druhého zveřejnění) na adrese společnosti. OV00793634-20171013

PADERSEN s.r.o. v likvidaci; Likvidace; 28950593; nám. Přátelství 1518/2, 102 00 Praha 10 - Hostivař; 13. 10. 2017; OV00836453; Společnost PADERSEN s.r.o., v likvidaci oznamuje, že vstoupila dne 27.7. 2017 do likvidace. Likvidátorem byl jmenován JUDr. Aleš Jirásek, Braunova 2529/1, 150 00 Praha 5. Věřitelé a jiné osoby a orgány dotčené touto likvidací se vyzývají, aby přihlásili své pohledávky, popř. jiná práva, v zákonné lhůtě na adrese likvidátora. OV00836453-20171013

Slunečnice 2006 o.p.s. v likvidaci; Likvidace; 27785581; Dětřichov nad Bystřicí, objekt kat. č. 396, PSČ 793 03; 13. 10. 2017; OV00836487; Obchodní jméno: Slunečnice 2006 o.p.s. v likvidaci Sídlo: Dětřichov nad Bystřicí, objekt kat. č. 396, PSČ 79303 IČ: 27785581 Zapsaná v obchodním rejstříku vedeném Krajským soudem v Ostravě, oddíl O, vložka 241 oznamuje, že vstoupila do likvidace. Likvidátorkou společnosti byla jmenována JUDr. Ing. Daniela Majzlíková, LL.M, se sídlem Krnov, Opavská 522/5, PSČ 794 01. Likvidátorka tímto vyzývá věřitele a jiné osoby, orgány dotčené touto likvidací společnosti Slunečnice 2006 o.p.s. v likvidaci, se sídlem Dětřichov nad Bystřicí, objekt kat.č. 396, PSČ 79303, IČ: 27785581, aby do tří měsíců od zveřejnění tohoto oznámení v Obchodním věstníku přihlásili písemně své pohledávky, popř. jiná práva, které mají vůči společnosti na adrese likvidátorky Krnov, Opavská 522/5, PSČ 794 01, popř. na e-mail likvidace@insolvencnipravo.eu. OV00836487-20171013

PELLETIA Morava s.r.o. v likvidaci; Likvidace; 25886410; č.p. 8, 793 26 Ludvíkov; 13. 10. 2017; OV00836489; Obchodní jméno: PELLETIA Morava s.r.o. v likvidaci Sídlo: č.p. 8, 793 26 Ludvíkov IČ: 25886410 Zapsaná v obchodním rejstříku vedeném Krajským soudem v Ostravě, oddíl C, vložka 24589 oznamuje, že vstoupila do likvidace. Likvidátorkou společnosti byla jmenována

JUDr. Ing. Daniela Majzlíková, LL.M, se sídlem Krnov, Opavská 522/5, PSČ 794 01. Likvidátorka tímto vyzývá věřitele a jiné osoby, orgány dotčené touto likvidací společnosti PELLETIA Morava s.r.o. v likvidaci, se sídlem č.p. 8, 793 26 Ludvíkov, IČ: 25886410, aby do tří měsíců od zveřejnění tohoto oznámení v Obchodním věstníku přihlásili písemně své pohledávky, popř. jiná práva, které mají vůči společnosti na adrese likvidátorky Krnov, Opavská 522/5, PSČ 794 01, popř. na e-mail likvidace@insolvencnipravo.eu. OV00836489-20171013

New Life Design s.r.o. v likvidaci; Likvidace; 24131148; Praha 5 - Stodůlky, Amforová 1930/17, PSČ 155 00; 13. 10. 2017; OV00836492; Obchodní jméno: New Life Design s.r.o. v likvidaci Sídlo: Praha 5 - Stodůlky, Amforová 1930/17, PSČ 15500 IČ: 24131148 Zapsaná v obchodním rejstříku vedeném Městským soudem v Praze, oddíl C, vložka 181427 oznamuje, že vstoupila do likvidace. Likvidátorkou společnosti byla jmenována JUDr. Ing. Daniela Majzlíková, LL.M, se sídlem Krnov, Opavská 522/5, PSČ 794 01. Likvidátorka tímto vyzývá věřitele a jiné osoby, orgány dotčené touto likvidací společnosti korporace New Life Design s.r.o. v likvidaci, IČ: 24131148, Praha 5 - Stodůlky, Amforová 1930/17, PSČ 15500, aby do tří měsíců od zveřejnění tohoto oznámení v Obchodním věstníku přihlásili písemně své pohledávky, popř. jiná práva, které mají vůči společnosti na adrese likvidátorky Krnov, Opavská 522/5, PSČ 794 01, popř. na e-mail likvidace@insolvencnipravo.eu. OV00836492-20171013

H & S TRADING s.r.o. v likvidaci; Likvidace; 62957589; Hodkovice 93, okres Praha-západ, PSČ 252 41; 13. 10. 2017; OV00836496; Obchodní jméno: H & S TRADING s.r.o. v likvidaci Sídlo: Hodkovice 93, okres Praha-západ, PSČ 25241 IČ: 62957589 Zapsaná v obchodním rejstříku vedeném Městským soudem v Praze, oddíl C, vložka 41911 oznamuje, že vstoupila do likvidace. Likvidátorkou společnosti byla jmenována JUDr. Ing. Daniela Majzlíková, LL.M, se sídlem Krnov, Opavská 522/5, PSČ 794 01. Likvidátorka tímto vyzývá věřitele a jiné osoby, orgány dotčené touto likvidací společnosti H & S TRADING s.r.o. v likvidaci, IČ: 62957589, Hodkovice 93, okres Praha-západ, PSČ 25241, aby do tří měsíců od zveřejnění tohoto oznámení v Obchodním věstníku přihlásili písemně své pohledávky, popř. jiná práva, které mají vůči společnosti na adrese likvidátorky Krnov, Opavská 522/5, PSČ 794 01, popř. na e-mail likvidace@insolvencnipravo.eu. OV00836496-20171013

IRTUM s.r.o. v likvidaci; Likvidace; 25679066; Praha 3 - Žižkov, Bořivojova 758/102, PSČ 130 00; 13. 10. 2017; OV00836491; Obchodní jméno: IRTUM s.r.o. v likvidaci Sídlo: Praha 3 - Žižkov, Bořivojova 758/102, PSČ 13000 IČ: 25679066 Zapsaná v obchodním rejstříku vedeném Městským soudem v Praze, oddíl C, vložka 60527 oznamuje, že vstoupila do likvidace. Likvidátorkou společnosti byla jmenována JUDr. Ing. Daniela Majzlíková, LL.M, se sídlem Krnov, Opavská 522/5, PSČ 794 01. Likvidátorka tímto vyzývá věřitele a jiné osoby, orgány dotčené touto likvidací společnosti IRTUM s.r.o. v likvidaci, IČ: 25679066, Praha 3 - Žižkov, Bořivojova 758/102, PSČ 13000, aby do tří měsíců od zveřejnění tohoto oznámení v Obchodním věstníku přihlásili písemně své pohledávky, popř. jiná práva, které mají vůči společnosti na adrese likvidátorky Krnov, Opavská 522/5, PSČ 794 01, popř. na e-mail likvidace@insolvencnipravo.eu. OV00836491-20171013

HUBERTUS a.s. v likvidaci; Likvidace; 47116331; Praha 1 - Nové Město, Černá 1506/12, PSČ 110 00 „; 13. 10. 2017; OV00836475; Městský soud v Praze rozhodl o zrušení společnosti HUBERTUS a.s. v likvidaci, IČ: 47116331, se sídlem Praha 1 - Nové Město, Černá 1506/12, PSČ 110 00 s likvidací. Usnesením ze dne 17. 7. 2017, č. j. 83Cm 1201/2017-5 rozhodl Městský soud v Praze o jmenování likvidátora JUDr. Jiřiny Lužové, nar. 18. 11. 1964 se sídlem Dušní 22, Praha 1, PSČ 110 00. Likvidátor společnosti tímto vyzývá věřitele společnosti HUBERTUS a.s. v likvidaci, aby přihlásili své pohledávky ve lhůtě do 27. 1. 2018 a přihlášky zaslali na adresu: JUDr. Jiřina Lužová, likvidátor společnosti HUBERTUS a.s. v likvidaci, IČ: 47116331, se sídlem Dušní 22, Praha 1, PSČ 110 00. OV00836475-20171013

Domanton s.r.o. v likvidaci; Likvidace; 29221251; Elgartova 497/12, Husovice, 614 00 Brno; 13. 10. 2017; OV00836466; Společnost Domanton s.r.o., Elgartova 497/12, Husovice, 614 00 Brno, IČ: 29221251 byla usnesením Krajského soudu v Brně pod čj. 35 Cm 161/2015-78 zrušena a dnem 9.11.2016 vstoupila do likvidace. Likvidátorem byl jmenován Ing. Miroslav Hercík, Kadov 71, 672 01 Moravský Krumlov. Likvidátor společnosti Domanton s.r.o. v likvidací, Elgartova 497/12, Husovice, 614 00 Brno, IČ: 29221251 tímto v souladu s ust. § 198 občanského zákoníku oznamuje všem věřitelům tuto skutečnost a vyzývá věřitele společnosti Domanton s.r.o. v likvidaci, a jiné osoby a orgány, které jsou tímto dotčeny, aby své pohledávky, s přílohami zaslali na adresu: Ing. Miroslav Hercík Kadov 71 672 01 Moravský Krumlov a to ve lhůtě tří měsíců ode dne tohoto oznámení. OV00836466-20171013

SMS Manufacturing spol. s r.o. v likvidaci; Likvidace; 60737182; Brněnská 339, 671 82 Dobšice; 13. 10. 2017; OV00836497; Společnost SMS Manufacturing spol. s r.o., Brněnská 339, 671 82 Dobšice, IČ: 60737182 byla usnesením Krajského soudu v Brně pod čj. 19 Cm 139/2010-39 zrušena a dnem 8.7.2011 vstoupila do likvidace. Likvidátor společnosti SMS Manufacturing spol. s r.o. v likvidaci, Brněnská 339, 671 82 Dobšice, IČ: 60737182 tímto v souladu s ust. § 198 občanského zákoníku oznamuje všem věřitelům tuto skutečnost a vyzývá věřitele společnosti SMS Manufacturing spol. s r.o. v likvidaci, a jiné osoby a orgány, které jsou tímto dotčeny, aby své pohledávky, s přílohami zaslali na adresu: Ing. Miroslav Hercík Kadov 71 672 01 Moravský Krumlov a to ve lhůtě tří měsíců ode dne tohoto oznámení. OV00836497-20171013

PHILIA COMPANY s.r.o. v likvidaci; Likvidace; 24824950; Praha 8 - Karlín, Sokolovská 366/84, PSČ 186 00; 13. 10. 2017; OV00836479; Městský soud v Praze rozhodl o zrušení společnosti PHILIA COMPANY s.r.o. v likvidaci, IČ: 24824950, se sídlem Praha 8 - Karlín, Sokolovská 366/84, PSČ 186 00 s likvidací. Usnesením ze dne 7. 6. 2017, č. j. 83Cm 755/2017-6 rozhodl Městský soud v Praze o jmenování likvidátora JUDr. Jiřiny Lužové, nar. 18. 11. 1964 se sídlem Dušní 22, Praha 1, PSČ 110 00. Likvidátor společnosti tímto vyzývá věřitele společnosti PHILIA COMPANY s.r.o. v likvidaci, aby přihlásili své pohledávky ve lhůtě do 27. 1. 2018 a přihlášky zaslali na adresu: JUDr. Jiřina Lužová, likvidátor společnosti PHILIA COMPANY s.r.o. v likvidaci, IČ: 24824950, se sídlem Dušní 22, Praha 1, PSČ 110 00. OV00836479-20171013

volmont-media s.r.o. v likvidaci; Likvidace; 28361598; Praha 10 - Strašnice, Ke Strašnické 51, PSČ 100 00; 13. 10. 2017; OV00836477; Městský soud v Praze rozhodl o zrušení společnosti volmont-media s.r.o. v likvidaci, IČ: 28361598, se sídlem Praha 10 - Strašnice, Ke Strašnické 51, PSČ 100 00 s likvidací. Usnesením ze dne 5 . 6. 2017, č. j. 83Cm 675/2017-5 rozhodl Městský soud v Praze o jmenování likvidátora JUDr. Jiřiny Lužové, nar. 18. 11. 1964 se sídlem Dušní 22, Praha 1, PSČ 110 00. Likvidátor společnosti tímto vyzývá věřitele společnosti volmont-media s.r.o. v likvidaci, aby přihlásili své pohledávky ve lhůtě do 27. 1. 2018 a přihlášky zaslali na adresu: JUDr. Jiřina Lužová, likvidátor společnosti volmont-media s.r.o. v likvidaci, IČ: 28361598, se sídlem Dušní 22, Praha 1, PSČ 110 00. OV00836477-20171013

STAV - INFORM, s.r.o. Inženýrská a informační společnost v likvidaci; Likvidace; 48028428; Ostrovní 222/8, Nové Město, 110 00 Praha 1; 13. 10. 2017; OV00836486; Oznámení o vstupu do likvidace společnosti STAV – INFORM, s.r.o. Inženýrská a informační společnost v likvidaci, IČ: 48028428, se sídlem Praha 1 - Nové Město, Ostrovní 222/8, PSČ 110 00, zapsané v obchodním rejstříku vedeném Městským soudem v Praze, oddíl C, vložka 14484 PhDr. Vladimír Pelc, likvidátor společnosti, tímto oznamuje, že společnost STAV – INFORM, s.r.o. Inženýrská a informační společnost v likvidaci byla usnesením Městského soudu v Praze ze dne 12. července 2017, č. j. 85 Cm 1438/2017-4, zrušena s likvidací, a to s účinky ke dni právní moci tohoto usnesení, tj. ke dni 12. srpna 2017 (tato skutečnost byla zapsána do obchodního rejstříku dne 18. září 2017). Věřitelé se tímto vyzývají ve smyslu ust. § 198 odst. 2 občanského zákoníku, aby písemně na adresu likvidátora společnosti, Praha 4 - Chodov, Křejpského 1505/35, PSČ 149 00, přihlásili své pohledávky vůči této společnosti ve lhůtě do 31. ledna 2018. OV00836486-20171013

P.E.C. Company s.r.o. v likvidaci; Likvidace; 25751395; Kotorská 1576/28, Nusle, 140 00 Praha 4; 13. 10. 2017; OV00836501; Likvidátor společnosti P.E.C. Company s.r.o. v likvidaci, Kotorská 1576/28, Nusle, 140 00 Praha 4, IČ: 25751395, zapsáno v obchodním rejstříku vedeným Městským soudem v Praze oddíl C, vložka 66958 oznamuje, že na základě usnesení MS v Praze vstoupila společnost do likvidace. Likvidátor vyzývá věřitele společnosti, aby ve lhůtě 3 měsíců od zveřejnění této výzvy přihlásili svoje pohledávky na adrese likvidátora: Ing. Radomír Válek, Otradovice 37, 294 74 Předměřice n./J. Likvidátor vyzývá věřitele a ostatní třetí osoby ke sdělení údajů o majetku likvidované společnosti a údajů o případných úkonech, u kterých by bylo možno uplatnit neplatnost nebo neúčinnost. OV00836501-20171013

Dekor Dizain Group s.r.o. v likvidaci; Likvidace; 25798235; Pštrossova 1709/32, Nové Město, 110 00 Praha 1; 13. 10. 2017; OV00836500; Likvidátor společnosti Dekor Dizain Group s.r.o. v likvidaci, Pštrossova 1709/32, Nové Město, 110 00 Praha 1, IČ: 25798235, zapsáno v obchodním rejstříku vedeným Městským soudem v Praze oddíl C, vložka 71222 oznamuje, že na základě usnesení MS v Praze vstoupila společnost do likvidace. Likvidátor vyzývá věřitele společnosti, aby ve lhůtě 3 měsíců od zveřejnění této výzvy přihlásili svoje pohledávky na adrese likvidátora: Ing. Radomír Válek, Otradovice 37, 294 74 Předměřice n./J. Likvidátor vyzývá věřitele a ostatní třetí osoby ke sdělení údajů o majetku likvidované společnosti a údajů o případných úkonech, u kterých by bylo možno uplatnit neplatnost nebo neúčinnost. OV00836500-20171013

EuroAsia Trade Company s.r.o. v likvidaci; Likvidace; 24694037; Praha 9 - Vysočany, Na Krocínce 856/36, PSČ 190 00; 13. 10. 2017; OV00836502; Likvidátor společnosti EuroAsia Trade Company s.r.o. v likvidaci, Praha 9 - Vysočany, Na Krocínce 856/36, PSČ 19000, IČ: 24694037, zapsáno v obchodním rejstříku vedeným Městským soudem v Praze oddíl C, vložka 166650 oznamuje, že na základě usnesení MS v Praze vstoupila společnost do likvidace. Likvidátor vyzývá věřitele společnosti, aby ve lhůtě 3 měsíců od zveřejnění této výzvy přihlásili svoje pohledávky na adrese likvidátora: Ing. Radomír Válek, Otradovice 37, 294 74 Předměřice n./J. Likvidátor vyzývá věřitele a ostatní třetí osoby ke sdělení údajů o majetku likvidované společnosti a údajů o případných úkonech, u kterých by bylo možno uplatnit neplatnost nebo neúčinnost. OV00836502-20171013

MAXIM Czech Invest, s.r.o., v likvidaci ; Likvidace; 27612309; Spálená 488/6, 360 07 Karlovy Vary; 16. 10. 2017; OV00798673; MAXIM Czech Invest, s.r.o., se sídlem Karlovy Vary, Spálená 488/6, PSČ 360 07, IČ: 27612309, která je zapsána v obchodním rejstříku vedeném u Krajského soudu v Plzni v odd. C, vložka č. 20789, oznamuje, že dnem 12.09.2017 vstoupila do likvidace. Likvidátorem byla jmenována Ivana Rážová. Věřitelé a jiné osoby a orgány dotčené touto likvidací se vyzývají, aby přihlásili své pohledávky nebo jiná práva do tří měsíců od zveřejnění tohoto oznámení u likvidátora na výše uvedené adrese likvidované společnosti. OV00798673-20171016

VENYPO, spol. s r. o. ; Likvidace; 45149658; Kolín IV, Klejnarská ul., PSČ 280 02; 16. 10. 2017; OV00798644; Společnost VENYPO, spol. s r. o. - v likvidaci, IČ: 45149658, oznamuje, že vstoupila dne 2. 9. 2017 do likvidace. Likvidátorem byl jmenován Mgr. Alexander Nett, se sídlem Ječná 550/1, Praha 2, PSČ 120 00. Věřitelé a jiné osoby a orgány dotčené touto likvidací se vyzývají, aby přihlásili své pohledávky, popř. jiná práva v zákonem stanovené lhůtě na adrese likvidátora. OV00798644-20171016

MEDIA, spol. s r. o.; Likvidace; 45241619; Revoluční 1403/28, Nové Město, 110 00 Praha 1; 16. 10. 2017; OV00798643; Společnost MEDIA, spol. s r. o. - v likvidaci, IČ: 45241619, oznamuje, že vstoupila dne 26. 7. 2017 do likvidace. Likvidátorem byl jmenován Mgr. Alexander Nett, se sídlem Ječná 550/1, Praha 2, PSČ 120 00. Věřitelé a jiné osoby a orgány dotčené touto likvidací se vyzývají, aby přihlásili své pohledávky, popř. jiná práva v zákonem stanovené lhůtě na adrese likvidátora. OV00798643-20171016

BORRASCA, s.r.o.; Likvidace; 26496305; Praha 1 – Staré Město, Týnská 633/12, PSČ 110 00; 16. 10. 2017; OV00798641; Likvidátorka společnosti BORRASCA, s.r.o., IČ: 26496305, Týnská 633/12, Praha 1, 110 00, oznamuje, že společnost vstoupila do likvidace. Žádám věřitele likvidované společnosti a jiné osoby, které jsou likvidací dotčeny, aby přihlásili své pohledávky, popř. jiná práva, a oznámili mi relevantní skutečnosti, ve lhůtě 90 dnů. Adresa k doučování: Mgr. Emília Popovičová, Nádražní 23/344, Praha 5, 150 00. OV00798641-20171016

ČAP Lakira s.r.o. v likvidaci; Likvidace; 28880480; Jižní II 3112/4, Záběhlice, 141 00 Praha 4; 16. 10. 2017; OV00798663; Společnost ČAP Lakira s.r.o., IČ: 28880480, se sídlem Jižní II 3112/4, Záběhlice, 141 00 Praha 4, společnost vedená u Městského soudu v Praze, oddíl C, vložka 150771, tímto oznamuje, že na základě usnesení Městského soudu v Praze ze dne 24. 5. 2016, pod sp.zn. 83 Cm 1044/2016–8, byla zrušena likvidací. Vstup společnosti do likvidace byl zapsán do obchodního rejstříku vedeného Městským soudem v Praze dne 23. 2. 2017. Likvidátorem společnosti byla jmenována společnost Hlista & Pril, v.o.s., se sídlem Opletalova 1525/39, 110 00 Praha 1. Věřitelé společnosti se tímto vyzývají dle ust. § 198 zákona č. 89/2012 Sb., aby přihlásili své pohledávky a současně sdělili informace o majetku či neplatnosti nebo neúčinnosti právních jednání likvidované společnosti, a to do tří měsíců ode dne zveřejnění druhého oznámení u likvidátora na adrese: Hlista & Pril, v.o.s., se sídlem Opletalova 1525/39, 110 00 Praha 1. OV00798663-20171016

Hop in Hop out s.r.o. v likvidaci; Likvidace; 24655708; Na Lysinách 457/20, Hodkovičky, 147 00 Praha 4; 16. 10. 2017; OV00798662; Společnost Hop in Hop out s.r.o., IČ: 24655708, se sídlem Na Lysinách 457/20, Hodkovičky, 147 00 Praha 4, společnost vedená u Městského soudu v Praze, oddíl C, vložka 163773, tímto oznamuje, že na základě usnesení Městského soudu v Praze ze dne 16. 12. 2016, pod sp.zn. 83 Cm 2305/2016–5, byla zrušena likvidací. Vstup společnosti do likvidace byl zapsán do obchodního rejstříku vedeného Městským soudem v Praze dne 24. 2. 2017. Likvidátorem společnosti byla jmenována společnost Hlista & Pril, v.o.s., se sídlem Opletalova 1525/39, 110 00 Praha 1. Věřitelé společnosti se tímto vyzývají dle ust. § 198 zákona č. 89/2012 Sb., aby přihlásili své pohledávky a současně sdělili informace o majetku či neplatnosti nebo neúčinnosti právních jednání likvidované společnosti, a to do tří měsíců ode dne zveřejnění druhého oznámení u likvidátora na adrese: Hlista & Pril, v.o.s., se sídlem Opletalova 1525/39, 110 00 Praha 1. OV00798662-20171016

Linea Co spol. s r.o. v likvidaci; Likvidace; 60198991; Štúrova 989/3, Lhotka, 142 00 Praha 4 „; 16. 10. 2017; OV00798661; Společnost Linea Co spol. s r.o., IČ: 60198991, se sídlem Štúrova 989/3, Lhotka, 142 00 Praha 4, společnost vedená u Městského soudu v Praze, oddíl C, vložka 24907, tímto oznamuje, že na základě usnesení Městského soudu v Praze ze dne 27. 7. 2016,

pod sp.zn. 83 Cm 979/2016–5, byla zrušena likvidací. Vstup společnosti do likvidace byl zapsán do obchodního rejstříku vedeného Městským soudem v Praze dne 16. 1. 2017. Likvidátorem společnosti byla jmenována společnost Hlista & Pril, v.o.s., se sídlem Opletalova 1525/39, 110 00 Praha 1. Věřitelé společnosti se tímto vyzývají dle ust. § 198 zákona č. 89/2012 Sb., aby přihlásili své pohledávky a současně sdělili informace o majetku či neplatnosti nebo neúčinnosti právních jednání likvidované společnosti, a to do tří měsíců ode dne zveřejnění druhého oznámení u likvidátora na adrese: Hlista & Pril, v.o.s., se sídlem Opletalova 1525/39, 110 00 Praha 1. OV00798661-20171016

SPS SERVICE s.r.o. v likvidaci; Likvidace; 28489195; Klinec 221, 252 10 Praha - západ; 16. 10. 2017; OV00798656; Společnost SPS SERVICE s.r.o., IČ: 28489195, se sídlem Klinec 221, 252 10 Praha - západ, společnost vedená u Městského soudu v Praze, oddíl C, vložka 145325, tímto oznamuje, že na základě usnesení Městského soudu v Praze ze dne 24. 8. 2015, pod sp.zn. 78 Cm 264/2015–16, byla zrušena likvidací. Vstup společnosti do likvidace byl zapsán do obchodního rejstříku vedeného Městským soudem v Praze dne 20. 2. 2017. Likvidátorem společnosti byla jmenována společnost Hlista & Pril, v.o.s., se sídlem Opletalova 1525/39, 110 00 Praha 1. Věřitelé společnosti se tímto vyzývají dle ust. § 198 zákona č. 89/2012 Sb., aby přihlásili své pohledávky a současně sdělili informace o majetku či neplatnosti nebo neúčinnosti právních jednání likvidované společnosti, a to do tří měsíců ode dne zveřejnění druhého oznámení u likvidátora na adrese: Hlista & Pril, v.o.s., se sídlem Opletalova 1525/39, 110 00 Praha 1. OV00798656-20171016

TIANMAO INTERNATIONAL CO, spol. s r.o. v likvidaci; Likvidace; 61503291; V Uherské ulici 635, Vinoř, 190 17 Praha 9; 16. 10. 2017; OV00798655; Společnost TIANMAO INTERNATIONAL CO, spol. s r.o., IČ: 61503291, se sídlem V Uherské ulici 635, Vinoř, 190 17 Praha 9, společnost vedená u Městského soudu v Praze, oddíl C, vložka 31006, tímto oznamuje, že na základě usnesení Městského soudu v Praze ze dne 12. 7. 2016, pod sp.zn. 83 Cm 1373/2016–5, byla zrušena likvidací. Vstup společnosti do likvidace byl zapsán do obchodního rejstříku vedeného Městským soudem v Praze dne 17. 1. 2017. Likvidátorem společnosti byla jmenována společnost Hlista & Pril, v.o.s., se sídlem Opletalova 1525/39, 110 00 Praha 1. Věřitelé společnosti se tímto vyzývají dle ust. § 198 zákona č. 89/2012 Sb., aby přihlásili své pohledávky a současně sdělili informace o majetku či neplatnosti nebo neúčinnosti právních jednání likvidované společnosti, a to do tří měsíců ode dne zveřejnění druhého oznámení u likvidátora na adrese: Hlista & Pril, v.o.s., se sídlem Opletalova 1525/39, 110 00 Praha 1. OV00798655-20171016

Ural IT Consalting s.r.o. v likvidaci; Likvidace; 24708534; Mochovská 522/33, Hloubětín, 198 00 Praha 9; 16. 10. 2017; OV00798651; Společnost Ural IT Consalting s.r.o., IČ: 24708534, se sídlem Mochovská 522/33, Hloubětín, 198 00 Praha 9, společnost vedená u Městského soudu v Praze, oddíl C, vložka 167771, tímto oznamuje, že na základě usnesení Městského soudu v Praze ze dne 16. 5. 2016, pod sp.zn. 83 Cm 1152/2016–8, byla zrušena likvidací. Vstup společnosti do likvidace byl zapsán do obchodního rejstříku vedeného Městským soudem v Praze dne 23. 2. 2017. Likvidátorem společnosti byla jmenována společnost Hlista & Pril, v.o.s., se sídlem Opletalova 1525/39, 110 00 Praha 1. Věřitelé společnosti se tímto vyzývají dle ust. § 198 zákona č. 89/2012 Sb., aby přihlásili své pohledávky a současně sdělili informace o majetku či neplatnosti nebo neúčinnosti právních jednání likvidované společnosti, a to do tří měsíců ode dne zveřejnění druhého oznámení u likvidátora na adrese: Hlista & Pril, v.o.s., se sídlem Opletalova 1525/39, 110 00 Praha 1. OV00798651-20171016

WANG SHI HAI ZHAO s.r.o. v likvidaci; Likvidace; 28374509; Komunardů 1049/13, Holešovice, 170 00 Praha 7; 16. 10. 2017; OV00798649; Společnost WANG SHI HAI ZHAO s.r.o., IČ: 28374509, se sídlem Komunardů 1049/13, Holešovice, 170 00 Praha 7, společnost vedená u Městského soudu v Praze, oddíl C, vložka 137041, tímto oznamuje, že na základě usnesení Městského soudu v Praze ze dne 8. 7. 2016, pod sp.zn. 83 Cm 818/2016–5, byla zrušena likvidací. Vstup společnosti do likvidace byl zapsán do obchodního rejstříku vedeného Městským soudem v Praze dne 21. 2. 2017. Likvidátorem společnosti byla jmenována společnost Hlista & Pril, v.o.s., se sídlem Opletalova 1525/39, 110 00 Praha 1. Věřitelé společnosti se tímto vyzývají dle ust. § 198 zákona č. 89/2012 Sb., aby přihlásili své pohledávky a současně sdělili informace o majetku či neplatnosti nebo neúčinnosti právních jednání likvidované společnosti, a to do tří měsíců ode dne zveřejnění druhého oznámení u likvidátora na adrese: Hlista & Pril, v.o.s., se sídlem Opletalova 1525/39, 110 00 Praha 1. OV00798649-20171016

TRIODAD CZ s.r.o. v likvidaci; Likvidace; 27803732; Červený dvůr 1126/29, Pod Cvilínem, 794 01 Krnov; 16. 10. 2017; OV00798646; Obchodní jméno: TRIODAD CZ s.r.o. v likvidaci Sídlo: Červený dvůr 1126/29, Pod Cvilínem, 794 01 Krnov IČ: 27803732 Zapsaná v obchodním rejstříku vedeném u Krajského soudu v Ostravě, oddíl C, vložka 30141 Společnost TRIODAD CZ s.r.o. v likvidaci, se sídlem Červený dvůr 1126/29, Pod Cvilínem, 794 01 Krnov, IČ: 27803732, oznamuje, že vstoupila dne 1.9.2017 do likvidace. Likvidátorem byl jmenován Ing. Pomněn Ondřej, Lindleyova 2723/5, Dejvice, 160 00 Praha 6. Věřitelé a jiné osoby a orgány dotčené touto likvidací se vyzývají, aby přihlásili své pohledávky, popř. jiná práva, v zákonné lhůtě na adrese likvidátora (nebo společnosti). OV00798646-20171016

Odbor sportu pro všechny Předškoláček-Brno-venkov, v likvidaci; Likvidace; 68731973; č.p. 23, 664 03 Podolí; 16. 10. 2017; OV00798642; Spolek Odbor sportu pro všechny Předškoláček-Brno-venkov, v likvidaci, IČ: 68731973 oznamuje všem věřitelům, že vstoupil dne 29.8.2017 usnesením valné hromady do likvidace. Likvidátorem byla jmenována Jana Vlčková, bytem Viničné Šumice 2, PSČ 664 06. Věřitelé a jiné osoby a orgány dotčené touto likvidací se vyzývají, aby přihlásili své pohledávky, popř. jiná práva, v zákonné lhůtě na adrese likvidátora nebo sídla spolku. V Modřicích, dne 25.9.2017 OV00798642-20171016

FIPRO s.r.o.; Likvidace; 61854883; Plk. B. Petroviče 349, 263 01 Dobříš; 16. 10. 2017; OV00798669; Obchodní jméno: FIPRO s.r.o. Sídlo: Plk. B. Petroviče 349, 26301 Dobříš IČ: 61854883 Zapsaná v obchodním rejstříku vedeném u Městského soudu v Praze, oddíl C, vložka 31457 Společnost FIPRO s.r.o. oznamuje, že vstoupila dne 22.9.2017 do likvidace. Likvidátorem byl jmenován JUDr. Marek Dvořák. Věřitelé a jiné osoby a orgány dotčené touto likvidací se vyzývají, aby přihlásili své pohledávky, popř. jiná práva, v zákonné lhůtě na adrese likvidátora (nebo společnosti). OV00798669-20171016

Terra, spol. s r.o. v likvidaci; Likvidace; 48109657; Hybernská 1014/13, Nové Město, 110 00 Praha 1; 16. 10. 2017; OV00798689; Likvidátor společnosti Terra, spol. s r.o. v likvidaci, Hybernská 1014/13, Nové Město, 110 00 Praha 1, IČ: 48109657, zapsáno v obchodním rejstříku vedeným Městským soudem v Praze oddíl C, vložka 16023, oznamuje, že na základě usnesení MS v Praze vstoupila společnost do likvidace. Likvidátor vyzývá věřitele společnosti, aby ve lhůtě 3 měsíců od zveřejnění této výzvy přihlásili svoje pohledávky na adrese likvidátora: Ing. Radomír Válek, Otradovice 37, 294 74 Předměřice n./J. Likvidátor vyzývá věřitele a ostatní třetí osoby ke sdělení údajů o majetku likvidované společnosti a údajů o případných úkonech, u kterých by bylo možno uplatnit neplatnost nebo neúčinnost. OV00798689-20171016

Trevola, s.r.o. v likvidaci; Likvidace; 25546899; Praha 1, Vodičkova 699/28; 16. 10. 2017; OV00798690; Likvidátor společnosti Trevola, s.r.o. v likvidaci, Praha 1, Vodičkova 699/28, IČ: 25546899, zapsáno v obchodním rejstříku vedeným Městským soudem v Praze oddíl C, vložka 78938, oznamuje, že na základě usnesení MS v Praze vstoupila společnost do likvidace. Likvidátor vyzývá věřitele společnosti, aby ve lhůtě 3 měsíců od zveřejnění této výzvy přihlásili svoje pohledávky na adrese likvidátora: Ing. Radomír Válek, Otradovice 37, 294 74 Předměřice n./J. Likvidátor vyzývá věřitele a ostatní třetí osoby ke sdělení údajů o majetku likvidované společnosti a údajů o případných úkonech, u kterých by bylo možno uplatnit neplatnost nebo neúčinnost. OV00798690-20171016

EDDYSTONE s.r.o. v likvidaci; Likvidace; 27643433; Praha 1 - Nové Město, Revoluční 1056/8, PSČ 110 00; 16. 10. 2017; OV00798691; Likvidátor společnosti EDDYSTONE s.r.o. v likvidaci, Praha 1 - Nové Město, Revoluční 1056/8, PSČ 110 00, IČ: 27643433, zapsáno v obchodním rejstříku vedeným Městským soudem v Praze oddíl C, vložka 121071, oznamuje, že na základě usnesení MS v Praze vstoupila společnost do likvidace. Likvidátor vyzývá věřitele společnosti, aby ve lhůtě 3 měsíců od zveřejnění této výzvy přihlásili svoje pohledávky na adrese likvidátora: Ing. Radomír Válek, Otradovice 37, 294 74 Předměřice n./J. Likvidátor vyzývá věřitele a ostatní třetí osoby ke sdělení údajů o majetku likvidované společnosti a údajů o případných úkonech, u kterých by bylo možno uplatnit neplatnost nebo neúčinnost. OV00798691-20171016

STAVPAR Praha s.r.o. v likvidaci; Likvidace; 26148129; Praha 1, Krakovská 593/19, PSČ 110 00; 16. 10. 2017; OV00802865; Likvidátor společnosti STAVPAR Praha s.r.o. v likvidaci, Praha 1, Krakovská 593/19, PSČ 110 00, IČ: 26148129, zapsáno v obchodním rejstříku vedeným Městským soudem v Praze oddíl C, vložka 74499, oznamuje, že na základě usnesení MS v Praze vstoupila společnost do likvidace. Likvidátor vyzývá věřitele společnosti, aby ve lhůtě 3 měsíců od zveřejnění této výzvy přihlásili svoje pohledávky na adrese likvidátora: Ing. Radomír Válek, Otradovice 37, 294 74 Předměřice n./J. Likvidátor vyzývá věřitele a ostatní třetí osoby ke sdělení údajů o majetku likvidované společnosti a údajů o případných úkonech, u kterých by bylo možno uplatnit neplatnost nebo neúčinnost. OV00802865-20171016

MCM, spol s r.o. v likvidaci; Likvidace; 41187491; Praha 4, Jihozápadní IV/33, PSČ 141 00; 16. 10. 2017; OV00802871; Likvidátor společnosti MCM, spol s r.o. v likvidaci, Praha 4, Jihozápadní IV/33, PSČ 141 00, IČ: 41187491, zapsáno v obchodním rejstříku vedeným Městským soudem v Praze oddíl C, vložka 3438 oznamuje, že na základě usnesení MS v Praze vstoupila společnost do likvidace. Likvidátor vyzývá věřitele společnosti, aby ve lhůtě 3 měsíců od zveřejnění této výzvy přihlásili svoje pohledávky na adrese likvidátora: Ing. Radomír Válek, Otradovice 37, 294 74 Předměřice n./J. Likvidátor vyzývá věřitele a ostatní třetí osoby ke sdělení údajů o majetku likvidované společnosti a údajů o případných úkonech, u kterých by bylo možno uplatnit neplatnost nebo neúčinnost. OV00802871-20171016

PIN, s.r.o. v likvidaci; Likvidace; 15546420; U Sýpek 1316/5, 767 01 Kroměříž; 16. 10. 2017; OV00841432; Společnost PIN, s.r.o. v likvidaci, IČ: 15546420 se sídlem U Sýpek 1316/5, 76701 Kroměříž oznamuje, že usnesením Krajského soudu v Brně čj. 35 Cm 79/2017 ze dne 03.08.2017, právní moc 24.8.2017, vykonatelnost 01.09.2017 došlo ke zrušení společnosti PIN, s.r.o. Likvidátorem byl jmenován Miroslav Dočkal, nar. 15.12.1972, bytem 756 24 Mikulůvka č.p. 159. Vyzýváme věřitele, aby své pohledávky přihlásili ve lhůtě tří měsíců u likvidátora na jeho adrese 75624 Mikulůvka č.p. 159. OV00841432-20171016

Ait Vedan, spol. s r. o.; Likvidace; 25947401; Hnačov 26, 340 34 Plánice „; 16. 10. 2017; OV00841451; Valná hromada společníků společnosti Ait Vedan, spol. s r. o., se sídlem Hnačov 26, 340 34 Plánice, okres Klatovy, IČ: 25947401, konaná 29.8.2017 rozhodla o zrušení společnosti s likvidací ke dni 1.10.2017. Likvidátorem se jmenuje SM – property s.r.o., IČ: 02223554, Pražská 22, 339 01 Klatovy. Věřitelé se vyzývají, aby přihlásili své pohledávky ve lhůtě 3 měsíců na adresu likvidátora společnosti. OV00841451-20171016

3H družstvo, v likvidaci; Likvidace; 25037170; SNP 1552, 466 01 Jablonec nad Nisou; 16. 10. 2017; OV00841428; Společnost 3H družstvo, v likvidaci, se sídlem SNP 1552, 466 01 Jablonec nad Nisou, IČ: 25037170 oznamuje, že na základě usnesení Krajského soudu v Ústí nad Labem - pobočka v Liberci, č. j. 38 Cm 64/2016-89 ze dne 2. 10. 2017, vstoupila do likvidace. Týmž usnesením byla likvidátorem společnosti jmenována společnost KOPPA, v.o.s. Ve smyslu ustanovení § 73 obchodního zákoníku vyzýváme věřitele a jiné dotčené osoby, aby své splatné pohledávky za touto společností uplatnili nejpozději do tří měsíců od obdržení tohoto oznámení na adrese likvidátora KOPPA, v.o.s. se sídlem Mozartova 679/21, 460 01 Liberec. Obchodní společnost vystupuje pod názvem firmy 3H družstvo, v likvidaci. OV00841428-20171016

CEG Central Europe Group, s.r.o.; Likvidace; 27675289; Lidická 316/28, 664 51 Šlapanice; 16. 10. 2017; OV00841445; Oznámení o likvidaci: Likvidátorka společnosti CEG Central Europe Group, s.r.o., v likvidaci, se sídlem Lidická 316/28, 664 51 Šlapanice, IČ: 27675289, zapsaná v obchodním rejstříku u Krajského soudu v Brně odd. C, vl. 51039, oznamuje, že se společnost Usnesením Krajského soudu v Brně, sp. zn. 35 Cm 30/2017, které nabylo právní moci dne 29. 8. 2017, zrušuje a nařizuje se její likvidace. Vyzýváme věřitele a další dotčené osoby, aby přihlásili své pohledávky, popř. jiná práva, ve lhůtě 3 měsíců od zveřejnění tohoto oznámení v Obchodním věstníku a to na adresu likvidátora: JUDr. Kateřina Pavlíková, Příkop 843/4, 602 00 Brno, e-mail: akpavlikova@akpavlikova.cz, telefon: 545 176 261, dat. schr.: wsypk38. OV00841445-20171016

SYAEVO Company s.r.o. v likvidaci; Likvidace; 28965281; Praha 4 - Háje, Jurkovičova 962/14, PSČ 149 00; 16. 10. 2017; OV00841429; OZNÁMENÍ O VSTUPU DO LIKVIDACE Společnost SYAEVO Company s.r.o. v likvidaci, IČ: 28965281, se sídlem Praha 4 – Háje, Jurkovičova 962/14, PSČ 14900, oznamuje, že usnesením Městského soudu v Praze ze dne 20. července 2017, č.j. 84 Cm 671/2017-5, v právní moci od 22. srpna 2017, byla společnost zrušena a nařízena její likvidace. Likvidátorem společnosti byla jmenována JUDr. Ing. Lucie Kovářová, IČ: 01261657, se sídlem Korunní 2569/108, 101 00 Praha 10. Věřitelé a jiné osoby a orgány dotčené touto likvidací se tímto vyzývají, aby přihlásili své pohledávky v zákonné lhůtě na adrese sídla likvidátora Korunní 2569/108, 101 00 Praha 10. OV00841429-20171016

DROZANA STAV s.r.o. v likvidaci; Likvidace; 25858696; Budapešťská 1491/5, Hostivař, 102 00 Praha 10; 16. 10. 2017; OV00841434; Oznámení o vstupu společnosti DROZANA STAV s.r.o. do likvidace. Městský soud v Praze rozhodl o zrušení společnosti DROZANA STAV s.r.o. se sídlem Budapešťská 1491/5, Hostivař, 102 00 Praha 10, IČ: 25858696, zapsané v obchodním rejstříku vedeném Městským soudem v Praze, oddíl C, vložka 221738, s likvidací a jmenoval likvidátorem společnosti Mgr. Roberta Hynka, advokáta, se sídlem Vodičkova 30, 110 00 Praha 1. Likvidátor v souladu s ust. § 198 občanského zákoníku oznamuje vstup výše uvedené společnosti do likvidace a vyzývá věřitele výše uvedené společnosti, aby přihlásili své pohledávky písemně ve lhůtě tří měsíců od druhého zveřejnění této výzvy, a to na adrese sídla likvidátora – Advokátní kancelář Hrudka a partneři, Vodičkova 30, 110 00 Praha 1. Likvidátor vyzývá věřitele, popř. jiné osoby, aby ve stejné lhůtě sdělili likvidátorovi údaje o majetku výše uvedené společnosti a údaje o právních jednáních výše uvedené společnosti, u kterých by bylo možné uplatnit jejich neplatnost či neúčinnost. Mgr. Robert Hynek likvidátor společnosti DROZANA STAV s.r.o. v likvidaci OV00841434-20171016

AKULA SEA s.r.o. v likvidaci; Likvidace; 28480881; 170 00 Praha 7, Argentinská 868/5; 16. 10. 2017; OV00841439; Usnesením Městského soudu v Praze Sp.zn. 84 Cm 764/2016 ze dne 6.3.2017, které nabylo právní moci 6.6.2017 bylo rozhodnuto o zrušení společnosti AKULA SEA s.r.o., se sídlem 170 00 Praha 7, Argentinská 868/5, IČ: 28480881 s likvidací. Likvidátorem společnosti byl soudem jmenován Ing. František Červenka. Jmenovaný likvidátor tímto vyzývá věřitele, aby ve lhůtě do 3 měsíců od zveřejnění této výzvy přihlásili své pohledávky za společností AKULA SEA s.r.o. v likvidaci, u likvidátora, na jeho adrese: 162 00 Praha 6, Krásného 8. K písemné přihlášce pohledávky je třeba připojit kopie listin, prokazující oprávněnost pohledávky co do důvodu a výše. Likvidátor zároveň žádá věřitele společnosti, aby na jeho adresu písemně sdělili jim známé údaje o majetku společnosti a údaje o právních úkonech, u kterých by bylo možno uplatnit jejich neplatnost nebo neúčinnost. OV00841439-20171016

IGOLA TRADE, s.r.o. v likvidaci; Likvidace; 28245521; 190 00 Praha 9, Českolipská 391; 16. 10. 2017; OV00841441; Usnesením Městského soudu v Praze Sp.zn. 73 Cm 382/2014 ze dne 18.3.2015, které nabylo právní moci 25.6.2015 bylo rozhodnuto o zrušení společnosti IGOLA TRADE, s.r.o., se sídlem 190 00 Praha 9, Českolipská 391, IČ: 28245521 s likvidací. Citovaným usnesením soudu byl zároveň jmenován likvidátorem Ing. František Červenka. Jmenovaný likvidátor tímto vyzývá věřitele, aby ve lhůtě do 3 měsíců od zveřejnění této výzvy přihlásili své pohledávky za společností IGOLA TRADE, s.r.o v likvidaci, u likvidátora, na jeho adrese: 162 00 Praha 6, Krásného 8. K písemné přihlášce pohledávky je třeba připojit kopie listin, prokazující oprávněnost pohledávky co do důvodu a výše. Likvidátor zároveň žádá věřitele společnosti, aby na jeho adresu písemně sdělili jim známé údaje o majetku společnosti a údaje o právních úkonech, u kterých by bylo možno uplatnit jejich neplatnost nebo neúčinnost. OV00841441-20171016

Eucontest s.r.o. v likvidaci; Likvidace; 29055521; 102 00 Praha 10, nám. Přátelství 1518/2; 16. 10. 2017; OV00841440; Usnesením Městského soudu v Praze Sp.zn. 84 Cm 166/2017 ze dne 9.5.2017, které nabylo právní moci 7.6.2017, bylo rozhodnuto o zrušení společnosti Eucontest s.r.o., se sídlem 102 00 Praha 10, nám. Přátelství 1518/2, IČ: 29055521 s likvidací. Likvidátorem společnosti byl soudem jmenován Ing. František Červenka. Jmenovaný likvidátor tímto vyzývá věřitele, aby ve lhůtě do 3 měsíců od zveřejnění této výzvy přihlásili své pohledávky za společností Eucontest s.r.o. v likvidaci, u likvidátora, na jeho adrese: 162 00 Praha 6, Krásného 8. K písemné přihlášce pohledávky je třeba připojit kopie listin, prokazující oprávněnost pohledávky co do důvodu a výše. Likvidátor zároveň žádá věřitele společnosti, aby na jeho adresu písemně sdělili jim známé údaje o majetku společnosti a údaje o právních úkonech, u kterých by bylo možno uplatnit jejich neplatnost nebo neúčinnost. OV00841440-20171016

NEW AGE CASINO s.r.o.; Likvidace; 24149594; Přátelství 1518/2, 102 00 Praha 10; 16. 10. 2017; OV00841452; Rozhodnutím Městského soudu v Praze ze dne 19.4.2017 (právní moc k 15.9.2017) čj. 84 Cm 285/2017-5 byla zrušena obchodní společnost NEW AGE CASINO s.r.o., IČ: 24149594, sídlem Praha 10, nám. Přátelství 1518/2, PSČ 10200. Likvidátorem byla jmenována Mgr. Gabriela Švecová, sídlem Malá Štupartská 6, 110 00 Praha 1. Věřitelé a jiné osoby a orgány dotčené touto likvidací se vyzývají, aby přihlásili své pohledávky, popř. uplatnili jiná práva, ve lhůtě do 31.1.2018 na adrese kanceláře likvidátora. Ti, kteří mají povědomí o uložení majetku zrušené společnosti, se vyzývají, aby tuto skutečnost neprodleně likvidátorovi oznámili. OV00841452-20171016

e-aukce.com vše o dražbách

Přehled konaných veřejných dražeb v ČR

Připraveno ve spolupráci s dražebním kalendářem ČR: E-AUKCE.COM. Veškeré další informace naleznete na internetové adrese www.e-aukce.com

Datum dražby	Kraj předmětu dražby	Předmět dražby	Nejnižší podání	Cena dle znaleckého posudku	Dražebník	Dražba dobrovolná –D nedobrovolná – N
Přehled dražeb nemovitostí / 1. 11. – 10. 11. 2017						
1.11.17 9:00	ZL	166 DD 152/17: Zemědělská půda v obci Huštěnovice (okres Uherské Hradiště)	175000	NEZADÁNO	Mgr. Kateřina Skoupá	D
1.11.17 10:00	JC	Dražba pozemku (1 042 m²), okr. Jindřichův Hradec	280000	420000	Exekutorský úřad Praha 9, Soudní exekutor Mgr. Ondřej Svoboda	D
1.11.17 10:30	JC	Dražba 333/07- Podíl 1/2 na pozemcích v obci Bohumilice, okres Prachatice	20400	30600	JUDr. Ondřej Mareš, LL.M.	N
1.11.17 11:00	JC	120 EX 3814/08 - byt 1+1 ve Volarech, okres Prachatice	135000	270000	Mika Dalimil JUDr. LL.M.	N
1.11.17 11:00	JC	120 Ex 12618/07 podíl 1/5 zemědělského objektu v Netolicích	20000	30000	Mika Dalimil JUDr. LL.M.	N
1.11.17 11:00	JC	120 EX 21539/10-345 podíl 1/2 pozemků v k.ú. Veselí nad Lužnicí, okres Tábor	40000	60000	Mika Dalimil JUDr. LL.M.	N
1.11.17 11:00	JC	120 EX 21539/10-346 podíl 1/2 rodinného domu ve Veselí nad Lužnicí, okres Tábor	136000	204000	Mika Dalimil JUDr. LL.M.	N
1.11.17 11:00	JC	120 EX 62575/12 pozemek v k.ú. Křešice u Čížové, okres Písek	6000	9000	Mika Dalimil JUDr. LL.M.	N
1.11.17 11:00	PZ	120 EX 32960/10 - rozestavěná budova s příslušenstvím a pozemky v obci Poleň, okres Klatovy	480000	720000	Mika Dalimil JUDr. LL.M.	N
1.11.17 11:00	UL	120 EX 6995/13 - podíl 6811/62164 pozemku v Ústí nad Labem	39600	99000	Mika Dalimil JUDr. LL.M.	N
1.11.17 11:00	UL	120EX9118/15 podíl 1/3 řadové garáže v obci Duchcov, okres Teplice	7500	15000	Mika Dalimil JUDr. LL.M.	N
1.11.17 11:00	UL	120 EX 31688/11 podíl 1/2 pozemků v k.ú. Toužetín	34000	51000	Mika Dalimil JUDr. LL.M.	N
1.11.17 11:00	UL	120 EX 8161/16 byt 1+1 v Lounech	272800	409200	Mika Dalimil JUDr. LL.M.	N
1.11.17 11:00	UL	120 EX 18663/13 rodinná rekreace v Ústí nad Labem	434000	651000	Mika Dalimil JUDr. LL.M.	N
1.11.17 11:00	JM	166 DD 146/17: Zemědělská půda v obci Hajany (okres Brno-venkov)	47000	NEZADÁNO	Mgr. Kateřina Skoupá	D
1.11.17 11:00	MS	120 EX 28972/14-352 Rodinný dům s pozemky a příslušenstvím v Karviné, část obce Nové Město	2060000	3090000	Mika Dalimil JUDr. LL.M.	N
1.11.17 11:30	UL	Dražba 8784/16- Rodinný dům č.p. 74 v obci Siřejovice, okres Litoměřice	318000	477000	JUDr. Ondřej Mareš, LL.M.	N
1.11.17 12:30	LB	Dražba 7575/07- Podíl 1/2 na rodinném domě v obci Pěnčín, okr. Jablonec n.N.	400000	600000	JUDr. Ondřej Mareš, LL.M.	N
1.11.17 13:00	PH	Byt 3+1, podíl id 1/2 - Praha	900000	1350000	Křivánek Lukáš, Mgr.	N
1.11.17 13:00	JM	166 DD 147/17: Zemědělská půda v obci Těšany (okres Brno-venkov)	180000	NEZADÁNO	Mgr. Kateřina Skoupá	D
2.11.17 9:00	LB	Dražba RD s pozemky - podíl 1/4, okr. Liberec	116000	174000	JUDr. Igor Ivanko, soudní exekutor	N
2.11.17 9:00	ZL	166 DD 154/17: Zemědělská půda v obci Roštín (okres Kroměříž)	230000	NEZADÁNO	Mgr. Kateřina Skoupá	D
2.11.17 10:00	SC	Dražba DR s pozemky, Hradoštko, okr. Nymburk	1333334	2000000	Exekutorský úřad Praha 2, JUDr. Jan Fendrych	N
2.11.17 10:00	SC	Lesní pozemky (6055m²) v obci Hradišťko, okr.Nymburk	1800000	2700000	Exekutorský úřad Praha 2, JUDr. Jan Fendrych	N
2.11.17 10:00	PB	Rodinný dům, podíl id 1/8 - Vojtěchov u Hlinska	68000	102000	Křivánek Lukáš, Mgr.	N
2.11.17 11:00	JM	166 DD 148/17: Zemědělská půda v obci Rozdrojovice (okres Brno-venkov)	175000	NEZADÁNO	Mgr. Kateřina Skoupá	D
2.11.17 13:00	PH	Dražba pozemků (427 m²), Praha - Libuš	876000	2190000	Exekutorský úřad Praha 2, JUDr. Jan Fendrych	N
2.11.17 13:00	PH	Dražba garáže, Malešice, okr. Hlavní město Praha	100000	150000	Exekutorský úřad Praha 2, JUDr. Jan Fendrych	N
2.11.17 13:00	PZ	Dražba garáže s pozemkem - podíl 1/4, okr. Domažlice	10000	20000	Exekutorský úřad Praha 2, JUDr. Jan Fendrych	N
2.11.17 13:00	LB	Rodinný dům, podíl id 1/3 - Vratislavice nad Nisou	454000	681000	Křivánek Lukáš, Mgr.	N
2.11.17 13:00	JM	166 DD 153/17: Zemědělská půda v obci Ivančice (okres Brno-venkov)	70000	NEZADÁNO	Mgr. Kateřina Skoupá	D
3.11.17 9:00	JM	166 DD 155/17: Zemědělská půda v obci Malešovice (okres Brno-venkov)	400000	NEZADÁNO	Mgr. Kateřina Skoupá	D
3.11.17 11:00	OL	166 DD 59/17: Zemědělská půda v k.ú. Potštát (okres Přerov)	85000	NEZADÁNO	Mgr. Kateřina Skoupá	D

3.11.17 13:00	JM	166 DD 149/17: Zemědělská půda v obci Višňové (okres Znojmo)	30000	NEZADÁNO	Mgr. Kateřina Skoupá	D
6.11.17 9:00	ZL	166 DD 164/17: Zemědělská půda v obci Zástřizly (okres Kroměříž)	190000	NEZADÁNO	Mgr. Kateřina Skoupá	D
6.11.17 11:00	JM	166 DD 97/17: Zemědělská půda v k.ú. Čejkovice u Znojma (okres Znojmo)	50000	NEZADÁNO	Mgr. Kateřina Skoupá	D
6.11.17 13:00	JM	166 DD 156/17: Zemědělská půda v k.ú. Prace (okres Brno-venkov)	255000	NEZADÁNO	Mgr. Kateřina Skoupá	D
6.11.17 14:00	JM	166 DD 163/17: Zemědělská půda v obci Moravské Knínice (okres Brno-venkov)	250000	NEZADÁNO	Mgr. Kateřina Skoupá	D
7.11.17 9:00	UL	Dražba řadového RD s pozemky a příslušenstvím, okr. Louny	520000	780000	JUDr. Igor Ivanko, soudní exekutor	N
7.11.17 9:00	OL	Dražba pozemků (782 139 m²) - podíl 12/456, okr. Šumperk	100000	150000	Mgr. Alan Havlice - Soudní exekutor	N
7.11.17 9:00	ZL	166 DD 165/17: Zemědělská půda v obci Karolín a Sulimov (okres Kroměříž)	140000	NEZADÁNO	Mgr. Kateřina Skoupá	D
7.11.17 9:30	OL	Dražba RD s pozemkem - podíl 1/2, okr. Jeseník	175000	350000	Mgr. Alan Havlice - Soudní exekutor	N
7.11.17 10:00	MS	Dražba bytu 3+1 (80,04 m²) - podíl 3/5, okr. Bruntál	100000	150000	Mgr. Alan Havlice - Soudní exekutor	N
7.11.17 10:00	MS	Rodinný dům - Horní Těrlicko	2710533	4065800	Křivánek Lukáš, Mgr.	N
7.11.17 10:30	JM	Dražba RD s pozemkem a příslušenstvím, okr. Znojmo	260000	390000	Mgr. Alan Havlice - Soudní exekutor	N
7.11.17 11:00	SC	Dražba pozemků (14 999 m²) - podíl 1/6 a (1 442 m²) - podíl 1/14, okr. Praha - západ	25400	38100	JUDr. Igor Ivanko, soudní exekutor	N
7.11.17 11:00	JM	166 DD 157/17: Zemědělská půda v obci Domašov (okres Brno-venkov)	110000	NEZADÁNO	Mgr. Kateřina Skoupá	D
7.11.17 11:00	OL	Dražba podílů na RD a pozemcích, okr. Šumperk	31300	47000	Mgr. Alan Havlice - Soudní exekutor	N
7.11.17 13:00	SC	Pozemky orné půdy, podíl id 1/6 – Nehvizdy	206000	309000	Křivánek Lukáš, Mgr.	N
7.11.17 13:00	JM	166 DD 158/17: Zemědělská půda v obci Měnín (okres Brno-venkov)	70000	NEZADÁNO	Mgr. Kateřina Skoupá	D
7.11.17 14:00	ZL	166 DD 159/17: Zemědělská půda v obci Popovice (okres Uherské Hradiště)	85000	NEZADÁNO	Mgr. Kateřina Skoupá	D
8.11.17 9:00	SC	Dražba RD s pozemky a příslušenstvím - podíl 4/12, okr. Nymburk	92000	138000	Mgr. Alan Havlice - Soudní exekutor	N
8.11.17 9:00	JM	166 DD 112/17: Zemědělská půda v k.ú. Svatoslav u Tišnova (okres Brno-venkov)	185000	NEZADÁNO	Mgr. Kateřina Skoupá	D
8.11.17 9:30	ZL	Dražba RD s pozemky - podíl 3/20, okr. Uherské Hradiště	63000	126000	Mgr. Alan Havlice - Soudní exekutor	N
8.11.17 10:00	UL	Dražba 6984/10 - Bytová jednotka 1+2 v obci Terezín, okres Litoměřice	332480	498720	JUDr. Ondřej Mareš, LL.M.	N
8.11.17 10:00	JM	Rodinný dům, podíl id 2/3 - Lanžhot	914000	1371000	Křivánek Lukáš, Mgr.	N
8.11.17 10:00	MS	Dražba RD s pozemkem, okr. Bruntál	175000	350000	Mgr. Alan Havlice - Soudní exekutor	N
8.11.17 10:30	UL	124 EX11684/08- Podíl 1/2 na garáži v Ústí nad Labem	18187	27280	JUDr. Ondřej Mareš, LL.M.	N
8.11.17 10:30	UL	Dražba rekreační chaty s pozemkem a příslušenstvím - podíl 1/2, okr. Louny	206000	309000	Mgr. Alan Havlice - Soudní exekutor	N
8.11.17 11:00	JC	120 Ex 26041/14 podíl 1/4 rodinného domu v obci Boršov nad Vltavou	244000	366000	Mika Dalimil JUDr. LL.M.	N
8.11.17 11:00	KV	120 EX 8351/13-300 garáž v Hroznětíně	44000	66000	Mika Dalimil JUDr. LL.M.	N
8.11.17 11:00	KV	120 EX 8351/13-301 rekreační chata v Hroznětíně	120000	180000	Mika Dalimil JUDr. LL.M.	N
8.11.17 11:00	KV	120 EX 26611/14 bytová jednotka v Kynšperku nad Ohří	120000	180000	Mika Dalimil JUDr. LL.M.	N
8.11.17 11:00	UL	120 EX 17671/15 pozemky v k.ú. Radouň u Štětí, okres Litoměřice	300000	450000	Mika Dalimil JUDr. LL.M.	N
8.11.17 11:00	LB	120 EX 61567/12- pozemek (orná půda) v obci Železný Brod, okres Jablonec nad Nisou	10500	21000	Mika Dalimil JUDr. LL.M.	N
8.11.17 11:00	PB	120 EX 34725/13 podíl 13/80 rodinného domu s pozemky v Seči	128000	192000	Mika Dalimil JUDr. LL.M.	N
8.11.17 11:00	PB	Byt 2+1 v obci Pardubice	1420000	1750000	Dražby.net s.r.o.	D
8.11.17 11:00	VY	120 EX 24593/10 - pozemky v obci Radkovice u Budče, okres Třebíč	360000	720000	Mika Dalimil JUDr. LL.M.	N
8.11.17 11:00	JM	120 EX 13692/10 rodinný dům v Hrušovanech nad Jevišovkou	453300	680000	Mika Dalimil JUDr. LL.M.	N
8.11.17 11:00	JM	120 EX 7319/11 podíl 1/2 pozemků v Nové Vsi u Oslavan, okres Brno-venkov	18000	27000	Mika Dalimil JUDr. LL.M.	N
8.11.17 11:00	OL	120 EX 47046/10 - 2/3 rodinného domu s pozemky ve Veleboři, okres Šumperk	360000	720000	Mika Dalimil JUDr. LL.M.	N
8.11.17 11:00	MS	Dražba řadové garáže v obci Petřvald, okr. Karviná	30000	60000	Mgr. Alan Havlice - Soudní exekutor	N
8.11.17 11:00	MS	120 EX 10080/13 rodinný dům v Českém Těšíně	1132000	1698000	Mika Dalimil JUDr. LL.M.	N
8.11.17 11:00	ZL	166 DD 166/17: Zemědělská půda v obci Kroměříž (okres Kroměříž)	185000	NEZADÁNO	Mgr. Kateřina Skoupá	D
8.11.17 11:30	JM	Rodinný dům v obci Ivančice	2520000	4200000	Dražby.net s.r.o.	D
8.11.17 12:00	JM	Rodinný dům v obci Milotice	2000000	2500000	Dražby.net s.r.o.	N
8.11.17 12:30	JM	1/2 rodinného domu v obci Tasov - opakovaná dražba	350000	700000	Dražby.net s.r.o.	D
8.11.17 13:00	PH	Chata - Praha-Lipence	106000	159000	Křivánek Lukáš, Mgr.	N
8.11.17 13:00	VY	Rodinný dům v obci Bačice	1400000	2100000	Dražby.net s.r.o.	D
8.11.17 13:00	JM	166 DD 168/17: Zemědělská půda v obci Unkovice (okres Brno-venkov)	85000	NEZADÁNO	Mgr. Kateřina Skoupá	D
8.11.17 13:30	SC	Byt 2+1 v obci Příbram	667000	1000000	Dražby.net s.r.o.	D
8.11.17 14:00	ZL	166 DD 167/17: Zemědělská půda v obci Kudlovice (okres Uherské Hradiště)	240000	NEZADÁNO	Mgr. Kateřina Skoupá	D
9.11.17 9:00	SC	Dražba lesních pozemků (27 097 m²), okr. Rakovník	165000	330000	Mgr. Alan Havlice - Soudní exekutor	N
9.11.17 9:00	UL	Dražba RD s garáží - podíl 1/2, okr. Teplice	670000	1005000	JUDr. Igor Ivanko, soudní exekutor	N
9.11.17 9:00	ZL	166 DD 169/17: Zemědělská půda v obci Buchlovice (okres Uherské Hradiště)	200000	NEZADÁNO	Mgr. Kateřina Skoupá	D
9.11.17 9:30	KV	Dražba rekreační chaty s verandou, okr. Cheb	60000	240000	Mgr. Alan Havlice - Soudní exekutor	N
9.11.17 10:00	SC	Dražba pozemku - ovocného sadu (3 002 m²), okr. Kolín	357500	715000	Mgr. Alan Havlice - Soudní exekutor	N
9.11.17 10:00	JC	Dražba stodoly (skladu) s pozemky, okr. České Budějovice	93334	140000	Exekutorský úřad Praha 2, JUDr. Jan Fendrych	N
9.11.17 10:00	PB	Dražba pozemku - zahrady (127 m²), okr. Pardubice	12000	18000	Exekutorský úřad Praha 2, JUDr. Jan Fendrych	N

9.11.17 10:00	JM	Draba pozemku - zahrada (339 m²) - podíl 1/2, okr. Brno - město	30000	45000	Exekutorský úřad Praha 2, JUDr. Jan Fendrych	N
9.11.17 10:00	OL	Dražba RD s pozemky a příslušenstvím, okr. Šumperk	133334	200000	Exekutorský úřad Praha 2, JUDr. Jan Fendrych	N
9.11.17 10:00	MS	Orná půda, podíl 1/9 – Kujavy	6400	9600	Křivánek Lukáš, Mgr.	N
9.11.17 10:30	UL	Dražba RD s pozemkem - podíl 1/2, okr. Louny	90000	180000	Mgr. Alan Havlice - Soudní exekutor	N
9.11.17 11:00	LB	Dražba pozemku (104 m²), okr. Liberec	30000	45000	Mgr. Alan Havlice - Soudní exekutor	N
9.11.17 11:00	LB	Dražba zemědělského pozemku - podíl 1/8, okr. Česká Lípa	14000	21000	JUDr. Igor Ivanko, soudní exekutor	N
9.11.17 11:00	JM	Rodinný dům v obci Drnovice	990000	1355000	Dražby.net s.r.o.	D
9.11.17 11:00	ZL	166 DD 160/17: Zemědělská půda v obci Chvalčov (okres Kroměříž)	60000	NEZADÁNO	Mgr. Kateřina Skoupá	D
9.11.17 11:30	JM	Rodinný dům v obci Dubňany - opakovaná dražba	1534000	2300000	Dražby.net s.r.o.	D
9.11.17 13:00	SC	Dražba pozemků (1 376 m²) - podíl 1/36, okr. Beroun	20000	30000	Exekutorský úřad Praha 2, JUDr. Jan Fendrych	N
9.11.17 13:00	SC	Dražba RD s pozemkem a příslušenstvím, okr. Benešov	233334	350000	Exekutorský úřad Praha 2, JUDr. Jan Fendrych	N
9.11.17 13:00	PZ	Dražba RD s pozemkem a příslušenstvím - podíl 1/8, okr. Klatovy	16667	25000	Exekutorský úřad Praha 2, JUDr. Jan Fendrych	N
9.11.17 13:00	PB	Dražba podílů na RD a pozemcích (2 823 m²), okr. Pardubice	15334	23900	Exekutorský úřad Praha 2, JUDr. Jan Fendrych	N
9.11.17 13:00	JM	166 DD 161/17: Zemědělská půda v obci Moutnice (okres Brno-venkov)	45000	NEZADÁNO	Mgr. Kateřina Skoupá	D
9.11.17 13:30	MS	Dražba RD v obci Kravaře, okres Opava	1800000	2700000	Mgr. Marcel Kubis, soudní exekutor	N
9.11.17 14:00	JM	166 DD 170/17: Zemědělská půda v obci Viničné Šumice (okres Brno-venkov)	135000	NEZADÁNO	Mgr. Kateřina Skoupá	D
10.11.17 9:00	ZL	166 DD 171/17: Zemědělská půda v obci Kudlovice (okres Uherské Hradiště)	80000	NEZADÁNO	Mgr. Kateřina Skoupá	D
10.11.17 11:00	ZL	166 DD 172/17: Zemědělská půda v obci Kunovice (okres Uherské Hradiště)	165000	NEZADÁNO	Mgr. Kateřina Skoupá	D
10.11.17 13:00	JM	166 DD 138/17: Zemědělská půda v obci Vranovice (okres Brno-venkov)	290000	NEZADÁNO	Mgr. Kateřina Skoupá	D

Přehled dražeb movitostí a vlastnických podílů na nemovitostech / 1. 11. – 10. 11. 2017

9.11.17 10:00		Osobní automobil Škoda Fabia	25000	75000	Exekutorský úřad Praha 2, JUDr. Jan Fendrych	N
9.11.17 13:00	PZ	Dražba RD s pozemkem a příslušenstvím - podíl 1/8, okr. Klatovy	16667	25000	Exekutorský úřad Praha 2, JUDr. Jan Fendrych	N